



**Grupo de Trabalho para Análise da Problemática
dos Incêndios Florestais**

ZIF ALDEIA DO MATO

Concelho: ABRANTES

Lisboa, 29 de Janeiro, 2014

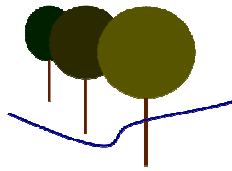

A ZIF da Aldeia do Mato resumida:

- Criada pela Portaria n.º 889/2008, de 14 de Agosto;
- Engloba vários prédios rústicos das freguesias de Aldeia do Mato, Martinchel e Rio de Moinhos, do município de Abrantes e abrange uma área de **3.254,44 hectares**;
- Possui actualmente **104 aderentes**, que representam **560 prédios rústicos**, totalizando 1791 ha de área de proprietários aderentes;
- Os órgãos sociais da ZIF são constituídos por uma **Assembleia-geral** de proprietários aderentes e uma **Direcção** auxiliados por uma **Entidade Gestora**;

- Concluída a execução do projecto PRODER - Acção 2.3.2.1 - Recuperação do Potencial Produtivo - Recuperação de Áreas Ardidas (Maio de 2012 a Maio de 2013);
 - 188,88 hectares abrangidos;
 - 25 proprietários;
 - Recuperação de áreas ardidas através da arborização de áreas de matos e controlo de densidades excessivas de pinheiro bravo e sua desramação;
 - 174.379,72€ de investimento elegível.

- Em execução projecto PRODER – Acção 2.3.1.1 – Defesa da Floresta Contra Incêndios (Junho de 2013 a Dezembro de 2014);
 - 975 hectares abrangidos;
 - Áreas de proprietários aderentes e não aderentes;
 - Implementação de estruturas de defesa da floresta contra incêndios, nomeadamente, Faixas da Rede Primária, Faixas da Rede Secundária, Aglomerados Populacionais e Mosaicos de Gestão de Combustível;
 - Beneficiação da Rede Viária Florestal e de Pontos de Água;
 - 971.331,19€ de investimento elegível.

- Foram **promovidas acções de sensibilização** para o uso do fogo controlado para gestão de matos nas margens da Albufeira de Castelo de Bode em 2011; e em 2013 da utilização de espécies autóctones por ocasião do dia que celebra estas espécies.

- Encontra-se em **processo de alargamento** dos seus limites territoriais para as áreas não abrangidas nas freguesias onde a ZIF já está presente, e para as restantes freguesias do Norte de Abrantes.

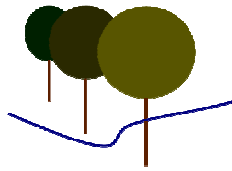

A Entidade Gestora da ZIF da Aldeia do Mato:



20 Anos A Apoiar O Meio Rural

- Desde Março de 2012 que assume oficialmente o papel de Entidade Gestora, substituindo a anterior, igualmente uma empresa do sector que cessou actividade;
- Possui um Eng.º Zootécnico e um Eng.º Florestal nos quadros, este último, responsável pela assessoria técnica à ZIF.

Especialistas em candidaturas a fundos comunitários para o sector AGRO-FLORESTAL

A Gestiverde é uma empresa que tem como objecto o desenvolvimento de serviços de consultoria, através do acompanhamento técnico, a gestão de investimentos e a execução de trabalhos agro-florestais nos quais cumpre e faz cumprir as boas práticas agrícolas e florestais.

Contactos:

Morada – Rua D. Lopo de Almeida, lote 81, r/c Dir., 2200-281 Abrantes

Telefone – 241 366 806

Mail – geral@gestiverde.pt

Sítio internet – www.gestiverde.pt

Facebook:

ZIF Aldeia do Mato – www.facebook.com/zifaldeiadamato

Gestiverde – <https://www.facebook.com/Gestiverde>

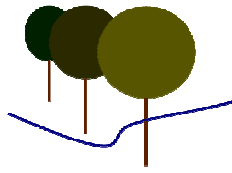

ANEXOS:

1 – Área de Intervenção do Projecto de Defesa da Floresta Contra Incêndios

2 – Área de Intervenção do Projecto de Recuperação de Áreas Ardidas

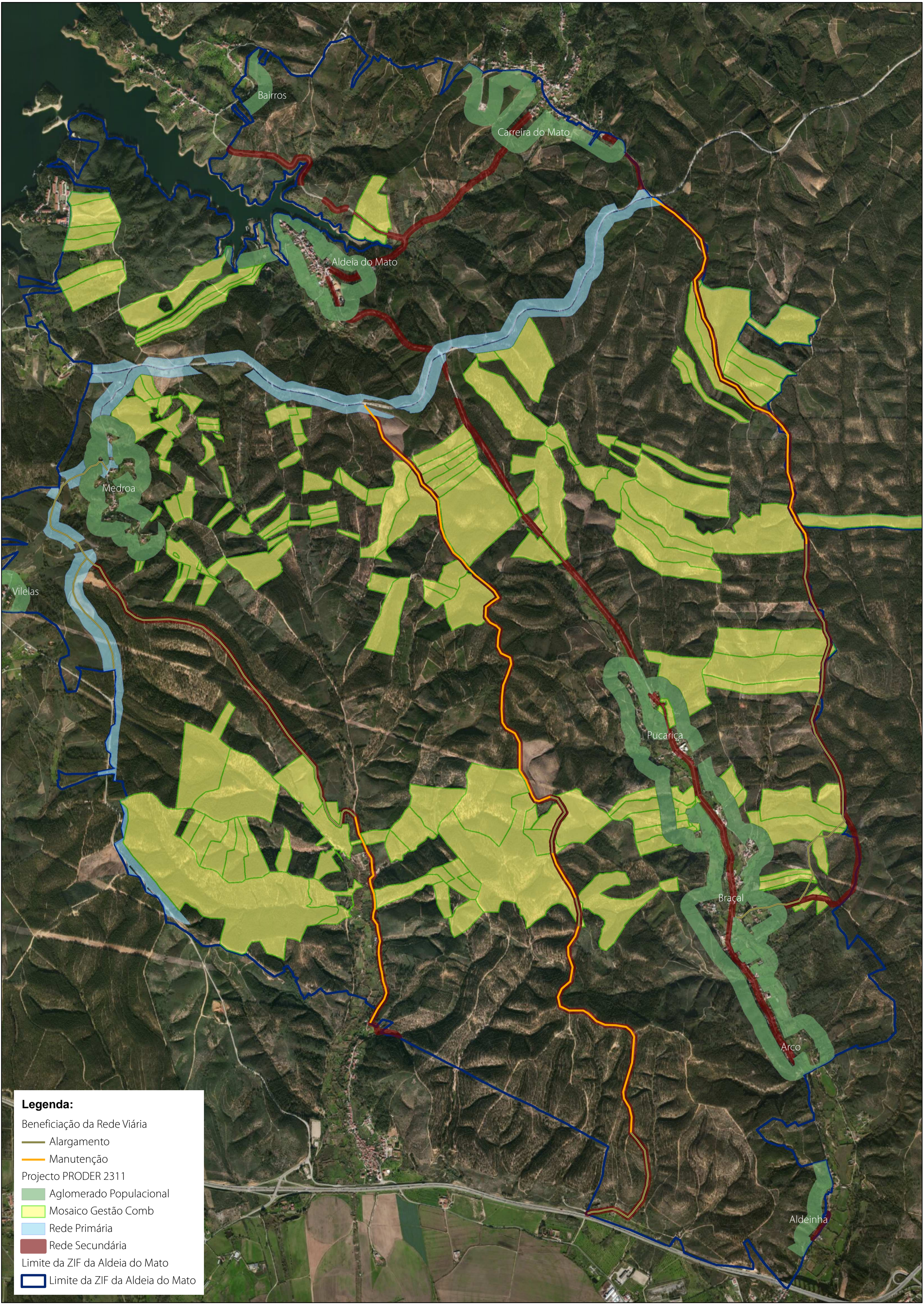

Bairros

Carreira do Mato

Aldeia do Mato

Medroa

Vilelas

Pucarica

Braçal

Arco

Aldeinha

Legenda:

- Beneficiação da Rede Viária
 - Alargamento
 - Manutenção
- Projecto PRODER 2311
 - Aglomerado Populacional
 - Mosaico Gestão Comb
 - Rede Primária
 - Rede Secundária
- Limite da ZIF da Aldeia do Mato
 - Limite da ZIF da Aldeia do Mato

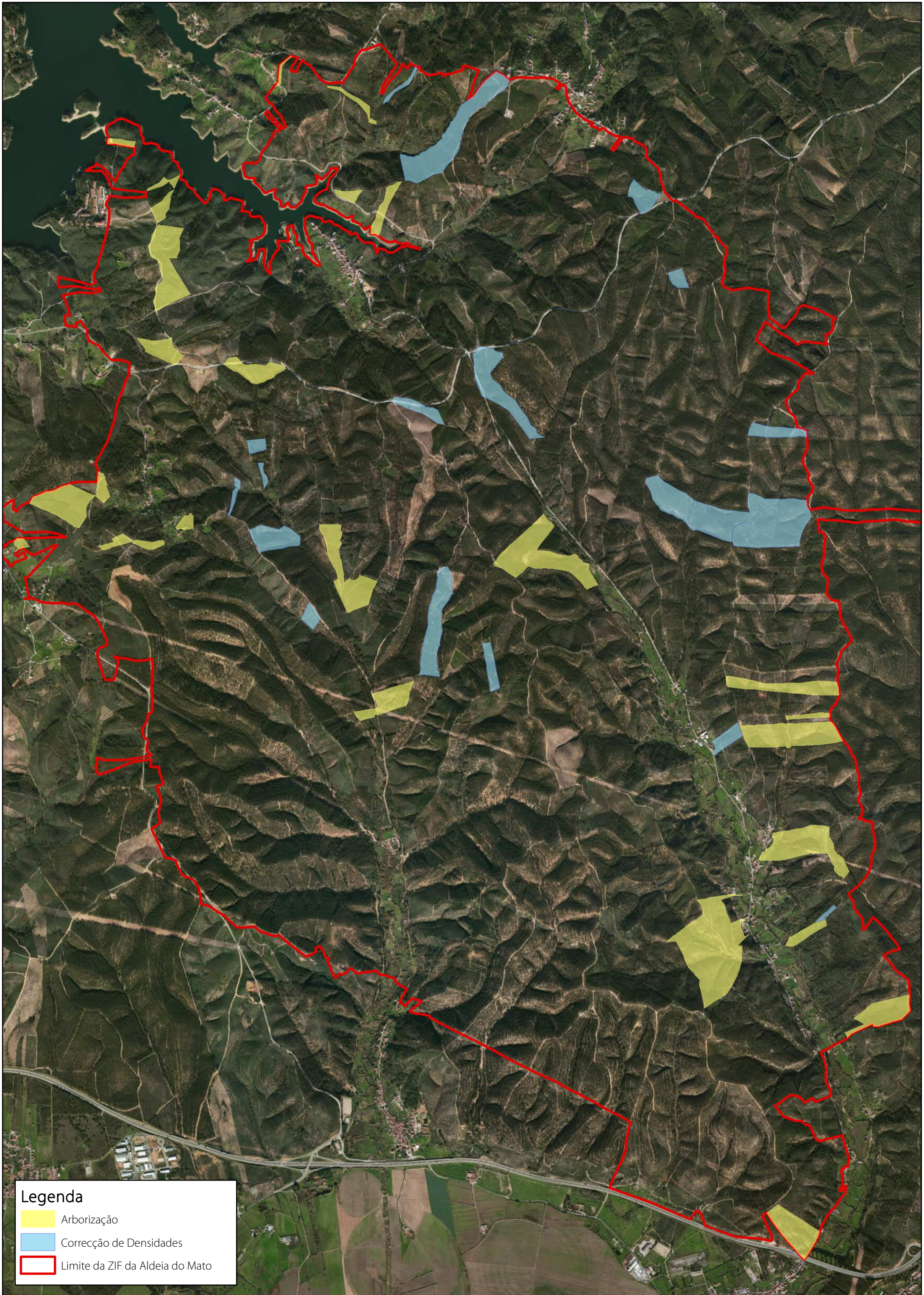

Legenda

- Arborização
- Correcção de Densidades
- Limite da ZIF da Aldeia do Mato

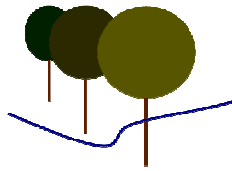

PROPRIETÁRIO ADERENTE À ZIF DA ALDEIA DO MATO

Nome: _____

Morada: _____

_____ Código Postal: _____

Telefone: _____ Telemóvel: _____

B.I. / CC: _____ NIF: _____

Nome do Prédio	Freguesia	Secção / Artigo	Área (ha)	Ocupação

Abrantes, ___ de _____ de 20__

Assinatura: _____

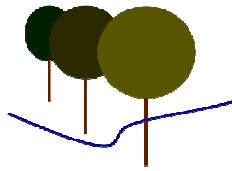

Documentos de apoio necessários:

- Cópia das cadernetas prediais rústicas a incluir como área aderente da ZIF (o mais recentes possível);
- Cópia dos documentos de identificação do proprietário (BI ou CC e NIF);
- Cópia de declaração de herdeiros ou de procuração no caso de pessoas ou entidades que representem outrem (neste caso, serão igualmente necessários os documentos de identificação do representante);
- Preenchimento desta ficha, da qual deverá ser tirada cópia da versão assinada para arquivo do proprietário.



André Mendes Nunes
Eng.º Florestal

Rua D. Lopo de Almeida Lt 81 r/c esq.
2200 - 281 Abrantes

Tmv 916 607 099
Tel 241 366 806
Fax 241 366 850

amendesnunes@gestiverde.pt