

**RELATORIO DA VISITA DA COMISSÃO DE AMBIENTE,
ORDENAMENTO DO TERRITÓRIO, DESCENTRALIZAÇÃO,
PODER LOCAL E HABITAÇÃO AO EVOA – Centro de
Observação das Aves/ Companhia das Lezírias**

31 de maio de 2016



ASSEMBLEIA DA REPÚBLICA

**COMISSÃO DE AMBIENTE, ORDENAMENTO DO TERRITÓRIO, DESCENTRALIZAÇÃO,
PODER LOCAL E HABITAÇÃO**

XIII Legislatura – 1.ª Sessão legislativa



ASSEMBLEIA DA REPÚBLICA

COMISSÃO DE AMBIENTE, ORDENAMENTO DO TERRITÓRIO, DESCENTRALIZAÇÃO,
PODER LOCAL E HABITAÇÃO
XIII Legislatura – 1.ª Sessão legislativa

ENQUADRAMENTO

1. Por despacho de 11 de maio de 2016, de S. Ex.^ª, o Senhor Presidente da Assembleia da República, foi autorizada a deslocação da Comissão de Ambiente, Ordenamento do Território, Descentralização, Poder Local e Habitação (CAOTDPLH) ao EVOA – Espaço de **Visitação e Observação das Aves da Companhia das Lezírias**, a convite do Conselho de Administração daquela empresa de capitais públicos.

(ANEXO I)

2. A visita de trabalho foi realizada no dia **31 de maio de 2016**, conforme programa em anexo, e teve como **objetivo** assinalar o Dia do Ambiente no âmbito das temáticas do estado ambiental do Tejo, da conservação da natureza e biodiversidade, permitindo o contato direto com o habitat natural e agrícola da Lezíria e tomar conhecimento *in loco* do projeto EVOA.

(ANEXO II)

3. Participaram na visita os membros da Mesa da CAOTDPLH, **Deputado Pedro Soares (BE), Presidente, Deputado Manuel Frexes (PSD) e Deputada Maria da Luz Rosinha (PS), Vice-Presidentes** e os Senhores Deputados da CAOTDPLH **Berta Cabral, Bruno Coimbra, José Carlos Barros, Emília Cerqueira, António Topa, António Lima Costa e Maurício Marques** do Grupo Parlamentar do PSD; **Luís Vilhena** do Grupo Parlamentar do PS; **Patrícia Fonseca**, do Grupo Parlamentar do CDS/PP; e **Ana Mesquita**, do Grupo Parlamentar do PCP.

(ANEXO III)



ASSEMBLEIA DA REPÚBLICA

**COMISSÃO DE AMBIENTE, ORDENAMENTO DO TERRITÓRIO, DESCENTRALIZAÇÃO,
PODER LOCAL E HABITAÇÃO
XIII Legislatura – 1.ª Sessão legislativa**

ATIVIDADES REALIZADAS

4. A Comissão partiu do Palácio de São Bento, em Lisboa, pelas oito horas e trinta minutos, em direção a Vila Franca de Xira, onde foi recebida nas instalações da **Companhia das Lezírias, S.A.** pelo Conselho de Administração da empresa, representado pelo **Presidente António Saraiva** e pelos **Administradores Diogo Faria Silva** e **João Caldeira Gonçalves**, estando também presentes o **Presidente da Câmara de Vila Franca de Xira, Alberto Mesquita**, e membros das respetivas equipas, bem como, na qualidade de entidades parceiras no projeto EVOA, a **Brisa**, representada pelo **Presidente do Conselho de Administração da Brisa, Vasco Mello**; a **Associação de Beneficiários da Lezíria Grande de Vila Franca de Xira**, representada por **Joaquim Madaleno**; o **Instituto de Conservação da Natureza e Florestas**, e membros das respetivas equipas e imprensa.

5. O **Presidente da Companhia das Lezírias** abriu os trabalhos fazendo uma breve apresentação do projeto EVOA – espaço de visitaç o e observa o de aves promovido pela Companhia das Lezírias. Intervieram o **Presidente da CAOTDPLH, Deputado Pedro Soares**, o **Presidente do Conselho de Administra o da Brisa, Vasco Mello** e o **Presidente da C mara de Vila Franca de Xira, Alberto Mesquita**, ap s o que houve lugar a uma exposi o pela **Coordenadora do EVOA, Sandra Silva**, ilustrativa da atividade realizada naquele espa o.
(Anexo IV)

6. Ap s esta sess o de acolhimento, os membros da CAOTDPLH tiveram oportunidade de visitar a exposi o permanente – **EVOA, onde o mundo encontra o Tejo**, que enquadra os visitantes nos valores ambientais dos observat rios, situados em tr s zonas h midas (70 hectares de lagoas) essenciais como  rea de ref gio ou nidifica o das aves.



ASSEMBLEIA DA REPÚBLICA

**COMISSÃO DE AMBIENTE, ORDENAMENTO DO TERRITÓRIO, DESCENTRALIZAÇÃO,
PODER LOCAL E HABITAÇÃO
XIII Legislatura – 1.ª Sessão legislativa**

7. De seguida, a Comissão e sua comitiva efetuou o **percurso pedonal até aos locais de observação das aves** posicionados de forma camuflada junto às lagoas, em território de rotas de migração de aves, assim podendo perceber o património natural da lezíria e de recolher informações e esclarecimentos por parte dos técnicos colaboradores do EVOA.

8. Seguiu-se a deslocação ao **Centro de Interpretação da Charneca**, situado na Charneca do Infantado, território integrado na ZPE do estuário do Tejo, que, conjuntamente com os Pauis, constitui a parte mais extensa da Companhia das Lezírias (11.000 hectares), com paisagem dominada pelo montado de sobro, pinhais, arrozais, pastagens, vinhedos e olivais.

9. Nesse local, visitaram a exposição permanente e assistiram a uma apresentação sobre aquela que é a maior exploração agro-pecuária e florestal existente em Portugal, compreendendo a Lezíria entre os rios Tejo e Sorraia (dividida pela reta do Cabo em Lezíria Norte e Lezíria Sul), a Charneca do Infantado, o Catapereiro e os Pauis. Foi explicitado que Companhia das Lezírias passou por várias transformações ao longo da sua existência, sendo nacionalizada em 1975 e tendo passado, em 1989, a Sociedade Anónima de capitais exclusivamente públicos. A Lezíria Sul ocupa perto de 5.000 hectares, parcialmente explorados diretamente pela empresa, para pastagens e arroz, enquanto a Lezíria Norte é constituída por cerca de 1.300 hectares explorados por rendeiros. O arroz cultiva-se igualmente nos Pauis de Magos, Belmonte e Lavouras, este último explorado diretamente pela Companhia diretamente. No total, a área destinada ao cultivo de arroz em solo ronda os 1500 hectares. No que diz respeito a exploração direta, a Companhia produz ainda, em Catapereiro, milho, vinha e olival, contando ainda com uma área extensa de prados permanentes biodiversos, na Charneca. Além destas atividades, desde agosto de 2013 que a Companhia das Lezírias passou, por incumbência legal, a administrar a Coudelaria de Alter e a Coudelaria Nacional.



ASSEMBLEIA DA REPÚBLICA

**COMISSÃO DE AMBIENTE, ORDENAMENTO DO TERRITÓRIO, DESCENTRALIZAÇÃO,
PODER LOCAL E HABITAÇÃO
XIII Legislatura – 1.ª Sessão legislativa**

10. Os membros da CAOTDPLH foram depois acompanhados num itinerário guiado pelo montado de sobrado. Visitaram ainda a **Adega Catapereiro**, onde tomaram contacto com os métodos de produção implementados pela Companhia, explicados pelo enólogo da Companhia das Lezírias, Bernardo Cabral.

11. A visita terminou pelas dezasseis horas e trinta minutos, tendo o **Presidente da Comissão, Deputado Pedro Soares**, agradecido, em nome da Comissão, as informações e esclarecimentos prestados por todos que permitiram uma melhor perceção da riqueza do estuário do Tejo e da sua biodiversidade, bem como conhecer um projeto que concilia aproveitamento agrícola e conservação da natureza, após o que os membros da Comissão retornaram à Assembleia da República.

O Presidente da Comissão,

Pedro Soares

Anexos

- Anexo I - Despacho autorizativo
- Anexo II - Programa da visita
- Anexo III – Composição da delegação
- Anexo IV - Elementos gráficos fornecidos

ANEXO I

DESPACHO AUTORIZATIVO



ASSEMBLEIA DA REPÚBLICA

COMISSÃO DE AMBIENTE, ORDENAMENTO DO TERRITÓRIO, DESCENTRALIZAÇÃO, PODER LOCAL E HABITAÇÃO

XIII Legislatura - 1.ª Sessão Legislativa

Por determinação de Sua Excelência o Presidente da A.R. autorizado.
Ad S. 76 por os devidos efeitos
o/c à il: comis

10/05/16

ASSEMBLEIA DA REPÚBLICA Gabinete do Presidente
N.º de Entrada <u>550084</u>
Classificação
Data <u>21, 05, 2016</u>

Av. S. 76

A. 76

2016.05.12

M. Soares

2016.05.12

Excelentíssimo Senhor
Presidente da Assembleia da República

A. Soares
cloro: 11:
comis
13/5/2016

Of. 79 /CAOTDPLH

ASSUNTO: Dia do Ambiente - Visita de Trabalho à Companhia das Lezírias - 11.ª Comissão (CAOTDPLH)

No âmbito da comemoração do Dia do Ambiente, que se celebra a 5 de junho, a Comissão de Ambiente, Ordenamento do Território, Descentralização, Poder Local e Habitação (CAOTDPLH) deliberou realizar uma visita de trabalho ao EVOA - Espaço de Visitação e Observatório de Aves integrado na Companhia das Lezírias, S.A., conforme programa em anexo, propondo-se para tal o próximo dia 31 de maio.

Prevê-se que a representação da Comissão nesta visita de trabalho integre cerca de vinte/vinte-cinco dos respetivos Senhores Deputados e dois elementos do Gabinete de Apoio da mesma.

Face ao exposto, venho solicitar a Vossa Excelência que, para os devidos efeitos, autorize a realização da referida visita de trabalho e ainda que, por alguns dos Senhores Deputados que constituirão a delegação da Comissão residirem nas imediações do local a visitar, estes possam utilizar viatura própria.

Com os melhores cumprimentos

Palácio de São Bento, 11 MAI 2016

O Presidente da Comissão,

Pedro Soares

Pedro Soares

ASSEMBLEIA DA REPÚBLICA
Gabinete do Secretário-Geral

Nº 550084
 PE 12/16
 Data 2016/05/12

DU-550084



ANEXO II

PROGRAMA DA VISITA



ASSEMBLEIA DA REPÚBLICA

COMISSÃO DE AMBIENTE, ORDENAMENTO DO TERRITÓRIO, DESCENTRALIZAÇÃO,
PODER LOCAL e HABITAÇÃO
XIII Legislatura – 1ª Sessão legislativa

VISITA DE TRABALHO COMPANHIA DAS LEZÍRIAS

PROGRAMA

31 de maio de 2016

08H30 - saída da AR

10H00 – Chegada ao EVOA (Vila Franca de Xira)

10H10 – Apresentação do EVOA

10H30 – Visita às lagoas e observatórios

12H00 – partida em direção à CL

12H30 - Centro de Interpretação da Charneca

13H00 – Almoço no restaurante “A Coudelaria”

14H30 – Visita à exploração florestal

15H15 – Adega de Catapereiro.

16H30 - Regresso a AR





Companhia das Lezírias

e/roa

espaço de visitaçã
e observaçã de aves



TURISMO DE NATUREZA

RNAAT 79/2013



Visita da CAOTDPLH ao EVOA e CL

31 de Maio 2016

- 10h00** Chegada ao EVOA
- 10h10** Apresentação do EVOA
- 10h30** Visita às lagoas e observatórios
- 12h00** Partida em direcção à CL
- 12h30** Chegada ao Centro de Interpretação da Charneca
- 13h00** Almoço no restaurante "A Coudelaria"
- 14h30** A exploração florestal
- 15h15** Adega de Catapereiro
- 16h30** Partida para Lisboa



EVOA - Observe as aves do Tejo

Em Plena Reserva Natural do Estuário do Tejo, descubra um equipamento pioneiro de Turismo de Natureza.

Dê um passeio pelas lagoas, guias especializados poderão apoiá-lo na observação de aves. Ao concluir o percurso, recupere energias na cafetaria e contemple uma paisagem surpreendente, com as aves em voo e Lisboa ao fundo. Por fim, visite a exposição EVOA, onde o mundo encontra o Tejo. Veja Lisboa e o rio de outra perspetiva!

evoa
espaço de visitação
e observação de aves



A Companhia das Lezírias é a maior exploração agro-pecuária e florestal existente em Portugal, compreendendo a Lezíria de Vila Franca de Xira, a Charneca do Infantado, o Catapereiro e os Pauls, totalizando 18.000 hectares de montado, arrozais, pinhais, oliveiras e vinhas.

As visitas guiadas podem incluir passeios a pé ou a cavalo e provas de vinho.



Companhia das Lezírias

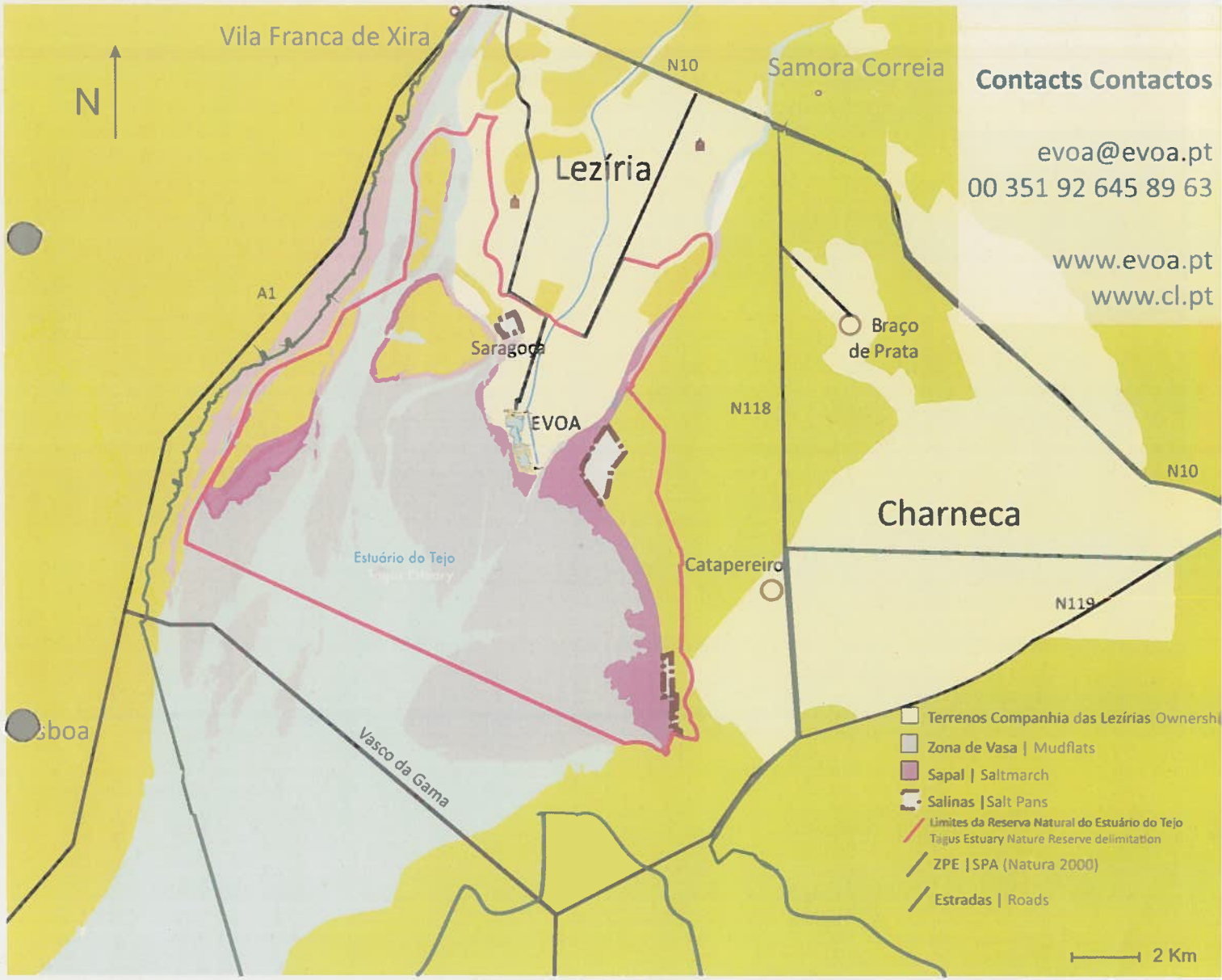

Contacts Contactos

evoa@evoa.pt
 00 351 92 645 89 63

www.evoa.pt
 www.cl.pt

- Terrenos Companhia das Lezírias Ownershi
- Zona de Vasa | Mudflats
- Sapal | Saltmarsh
- Salinas | Salt Pans
- Limites da Reserva Natural do Estuário do Tejo
Tejus Estuary Nature Reserve delimitation
- ZPE | SPA (Natura 2000)
- Estradas | Roads

2 Km

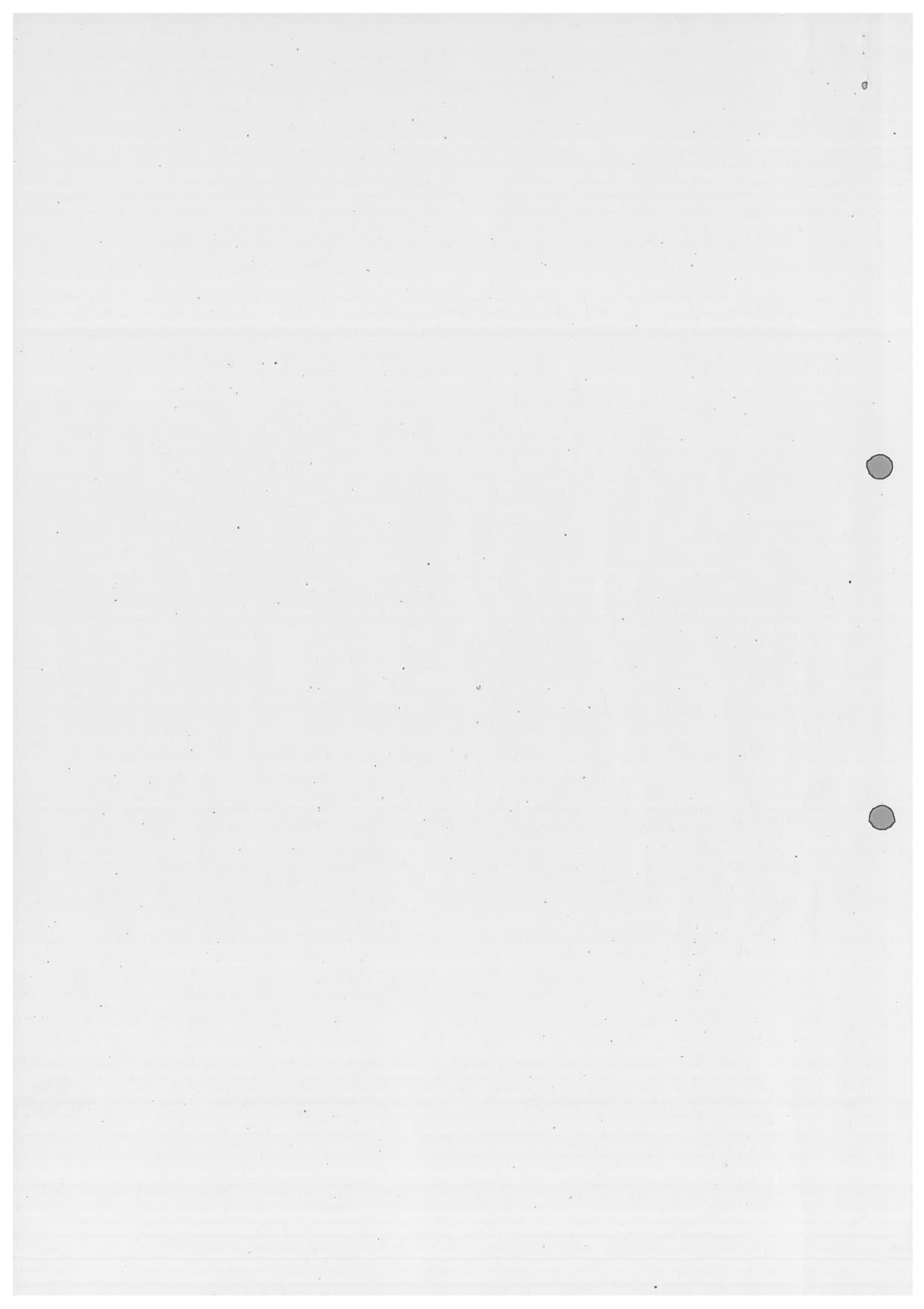

ANEXO III

COMPOSICAO DA DELEGAÇÃO



**COMISSÃO DE AMBIENTE, ORDENAMENTO DO TERRITÓRIO, DESCENTRALIZAÇÃO,
PODER LOCAL E HABITAÇÃO**
XIII Legislatura - 1.ª Sessão Legislativa

Visita de Trabalho da CAOTDPLH à Companhia das Lezírias - lista final da delegação:

- Deputado Pedro Soares, Presidente
- Deputada Maria da Luz Rosinha, Vice-Presidente
- Deputado Manuel Frexes, Vice-Presidente
- Deputada Berta Cabral (PSD)
- Deputado José Carlos Barros (PSD)
- Deputado Antonio Topa (PSD)
- Deputado Bruno Coimbra (PSD)
- Deputada Emília Cerqueira (PSD)
- Deputado António Lima Costa (PSD)
- Deputado Maurício Marques (PSD)
- Deputado Luís Vilhena (PS)
- Deputada Patrícia Fonseca (CDS/PP)
- Deputado Ana Mesquita (PCP)

- 2 Funcionários do Gabinete de Apoio: Isabel Gonçalves e José Rua

ANEXO IV

ELEMENTOS GRAFICOS FORNECIDOS



Companhia das Lezírias

APRESENTA

evrod

espaço de visitaç o
e observa o de aves

Um espa o de conserva o, lazer e aprendizagem



  Vitor Manike

Localização

Estatutos de Protecção

Nacional

● RNET



Europeu

(Rede Natura 2000)

● ZPE 0010 Estuário do Tejo

● pSIC PTCON0009

Internacional

● Sítio de Ramsar



evoda

espaço de visitaç o
e observa o de aves

 rea do Projecto

Na lezíria, ao percorrer os arrozais e pastagens, surpreender-se-á com os contrastes na paisagem.

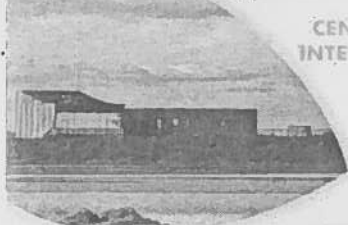

CENTRO DE INTERPRETAÇÃO
Acolhedor e inclusivo

EXPOSIÇÃO
EVOA onde o mundo encontra o Tejo

CAFETARIA
Contemple as aves em voo e Lisboa ao fundo



A Reserva Natural do Estuário do Tejo acolhe mais de 120.000 aves, de 200 espécies distintas!

3 LAGOAS
5 km de percursos pedestres, 3 observatórios e outros pontos de observação

EXPLORE 70 ha DESTA ZONA HUMIDA!

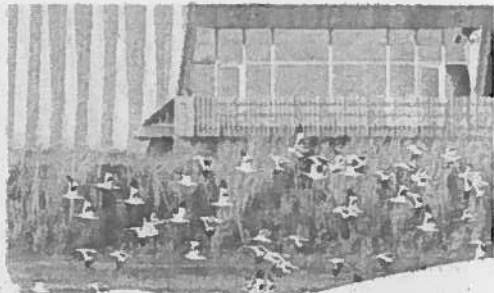

COMO CHEGAR
A1 Lisboa/Porto
Saída 3 > N1 Évora/V. Franca de Xira
Saída > N10 Porto Alentejo/Estuário
1ª Saída à direita após a Ponte

Coordenadas GPS da Porta (N10)
38° 57' 00,42" N; 8° 58' 18,20" O
Seguinte percurso de 12 Km até ao CI

CONTACTOS
926 458 963
evoa@evoa.pt
www.evoa.pt

HORÁRIOS
Centro de Interpretação
Aberto de Terça a Domingo
Mar a Fev: 10h às 17h
Mar a Out: 9h às 19h
Exceto no mês de julho, a nos dias 25 dez e 1 jan



Visitas Guiadas
Ao ritmo das marés (somente de sábado)



evoa espaço de visitação e observação de aves

www.evoa.pt

Atividades

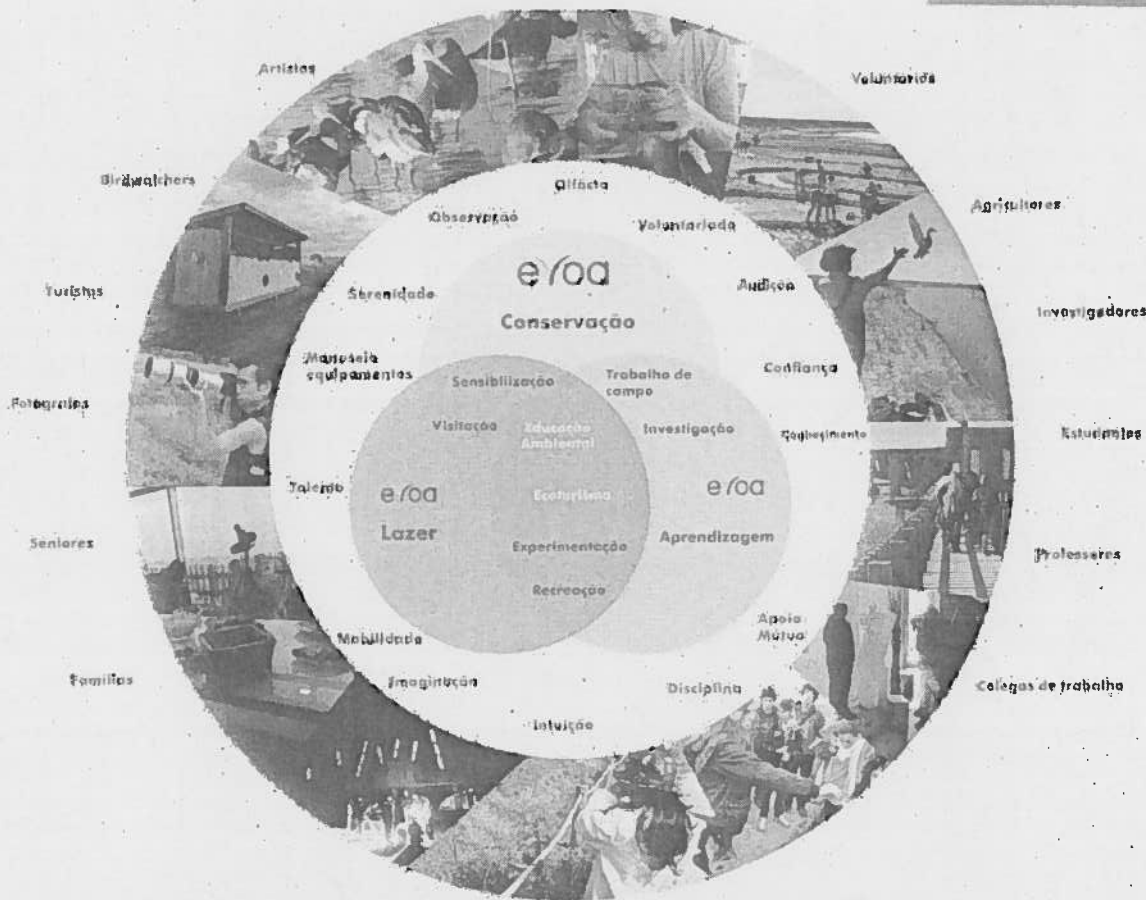

O EVOA desenvolve atividades de **Conservação da Natureza**, de **Aprendizagem** e de **Lazer**.

Estas três grandes áreas, relacionam-se entre si, conduzindo a diferentes serviços, atraindo pessoas com diferentes interesses e potenciando experiências, sentimentos e competências distintas.

Todas estas atividades, têm em comum, contribuir para uma sociedade ambientalmente mais consciente e ativa.

Espaço de Conservação

Atividades

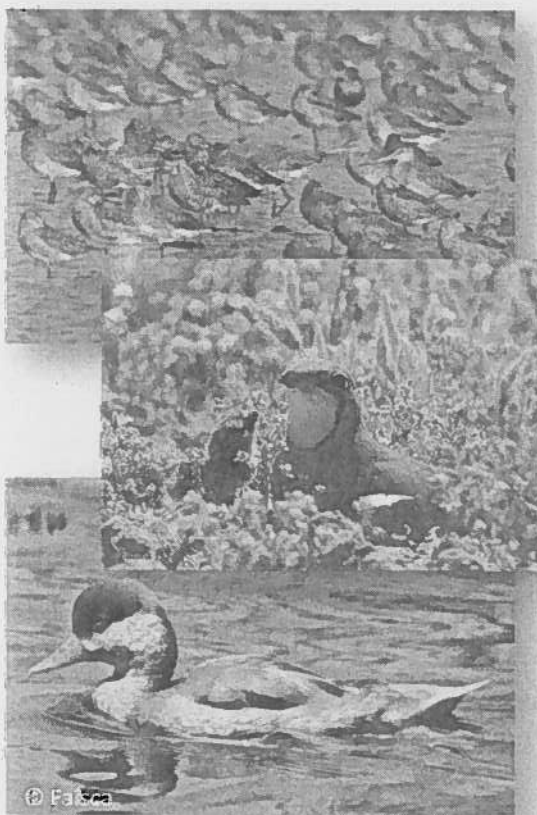

EVOA ...espaço gerido para a avifauna



Como refúgio de maré:

Próximo de extensas áreas de alimentação;

Potencial - Efeito tampão – relativamente a áreas agrícolas a norte;

Como local alternativo de nidificação:

Ilhas conferem proteção adicional relativamente a espécies oportunistas;

Como local de muda:

Capacidade para sustentar populações de anatídeos em muda;

Ilhas conferem proteção adicional relativamente a espécies oportunistas;



evoa espaço de visitação
e observação de aves

Espaço de Lazer

Atividades

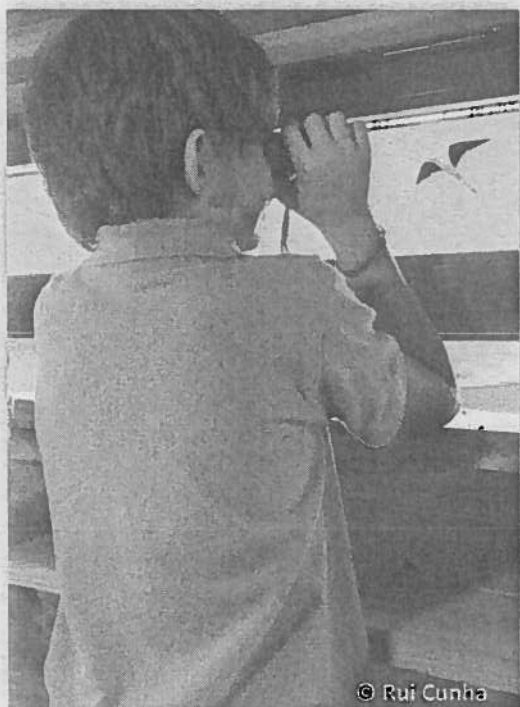

© Rui Cunha

Localizado a 30 minutos de Lisboa, ao entrar na Lezíria Sul de Vila Franca de Xira, o visitante surpreende-se com a riqueza agrícola, cultural e natural existente.

No EVOA, o visitante pode usufruir de:

- 5Km de percursos pelas Lagoas;
- 4 observatórios e vários pontos de observação;
- Visitas guiadas diárias de observação de aves (2h), dispondo de telescópios, binóculos e guias;
- Visita guiada à exposição permanente: *EVOA, onde o mundo encontra o Tejo* (1h);

O EVOA tem capacidade para receber 135 visitantes/dia, garantindo a tranquilidade das aves e a qualidade da experiência de visitaçãõ.

Para além da oferta diária, o EVOA realiza diversos eventos ao longo do ano, dinamizando este espaço que se renova a cada dia.

Desde que abrimos ao público, em abril de 2013, já recebemos mais de 8000 turistas.



RNATT nº 75/2013



evoa espaço de visitaçãõ e observaçãõ de aves

www.evoa.pt

Atividades

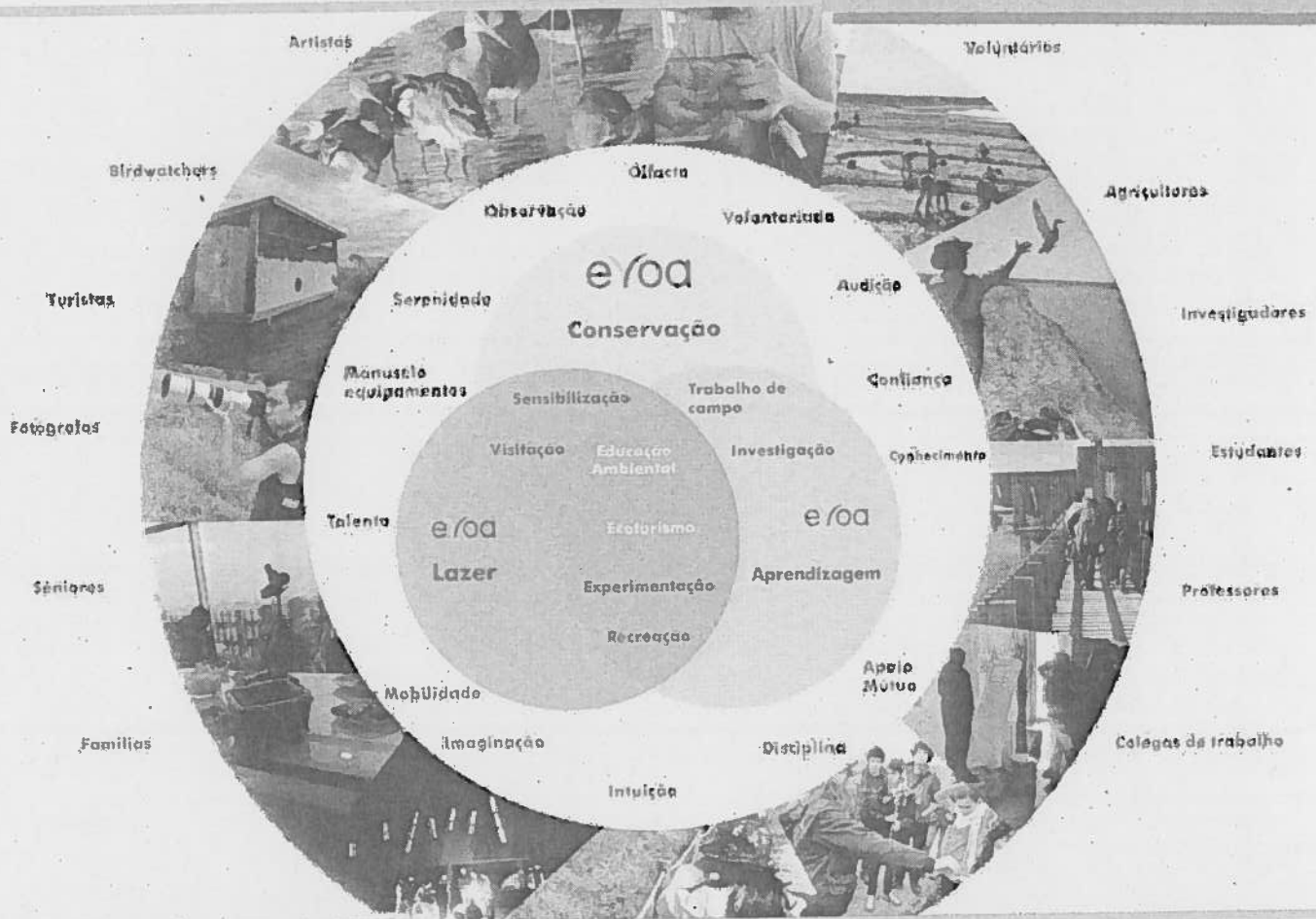

EVOA ...espaço pensado para a investigação e ensino

Universidades:

- Desenvolvimento de teses de mestrado, possíveis campos:
 - Estudo das populações de aves que utilizam as lagoas :
- Período de permanência; Fidelidade ao local; Alimentação; Comportamento; Movimentos;
- Flora ou Fauna associada às lagoas ou outras temáticas complementares;

Resultando em contributos para :

- Gestão das lagoas, que poderão ser aplicadas noutros locais;
- Sinergias e implementação de medidas em colaboração com agricultores;

Escolas:

Alunos – Abordagem holística. Programa educativo adequado às metas curriculares.

Professores – Formação acreditada, apoio prévio e após a visita;

Desde que abrimos ao público (abril 2013), já recebemos mais de 11000 alunos!

Quem visita o EVOA?

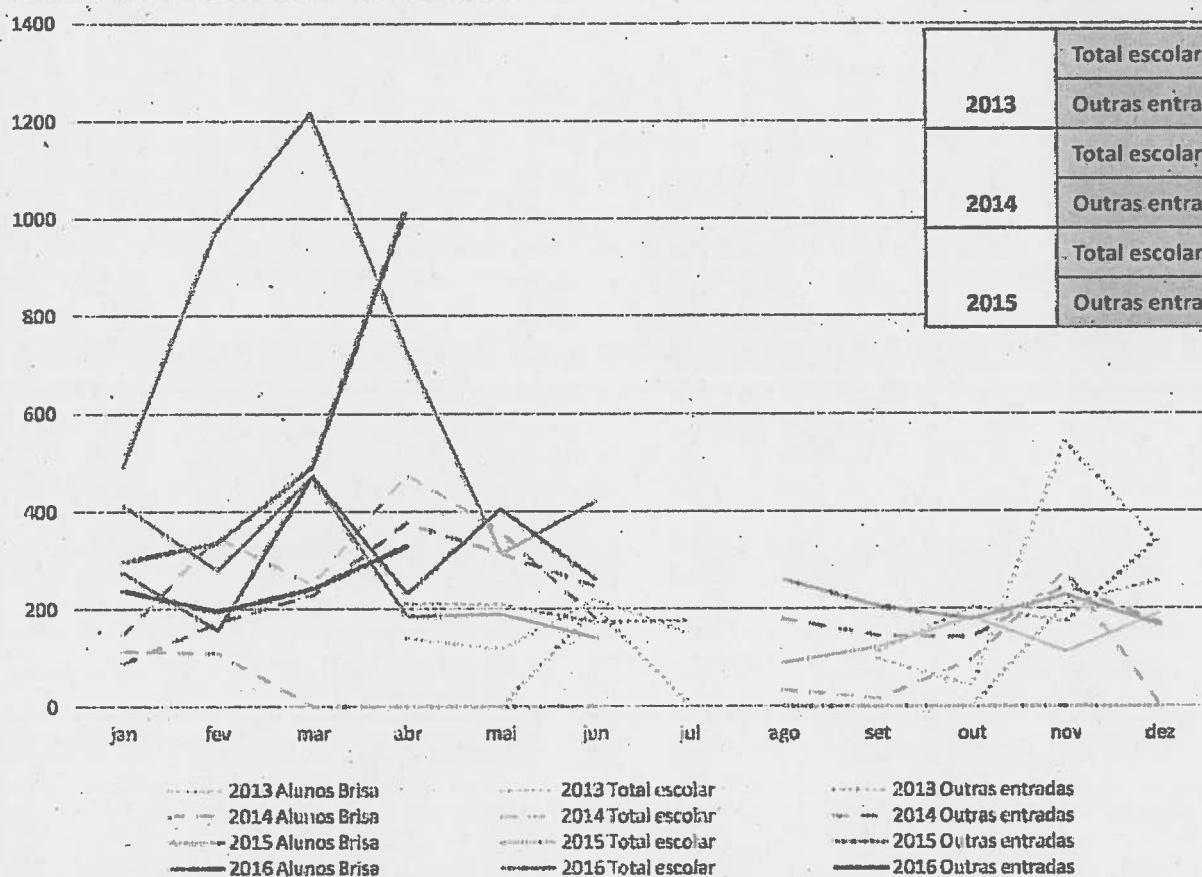

Atividades

2013	Total escolar	1643	3248
	Outras entradas	1605	
2014	Total escolar	2187	4499
	Outras entradas	2312	
2015	Total escolar	4844	7684
	Outras entradas	2840	

Caracterização dos Visitantes

Atividades de Lazer

Proveniência dos visitantes

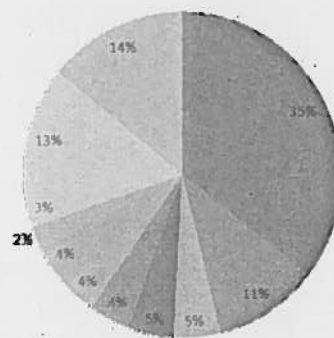

- Lisboa
- Vila Franca de Xira
- Sintra
- Loures
- Oeiras
- Alenquer
- Benavente
- Cascais
- Amadora
- Outros
- NR

Escolaridade

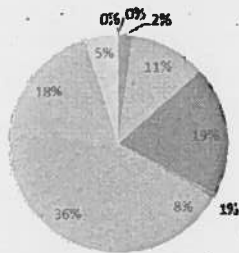

- 1º Ciclo
- 2º Ciclo
- 3º Ciclo
- Secundário
- Nível V
- Bacharelato
- Licenciatura
- Mestrado
- Doutoramento
- NR

Faixa Etária

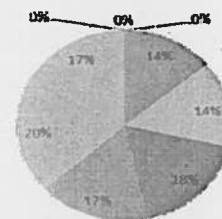

- <12
- 13-18
- 19-30
- 31-40
- 41-50
- 51-60
- 61-70
- >70
- NR

Atividades especiais

	Ano 2015	2014
Eventos agendados	22	21
Eventos realizados	21	15

Atividades de Lazer

Comemoração do Dia Internacional da Biodiversidade no Campo de Ourique, Lisboa

Venha conhecer os nossos Projetos e a biodiversidade da Charneca e Litoral

Sábado 23 de maio das 15h às 21h

No e/oa Buffet ao pôr do sol

Mais informações: www.evoa.pt
evoa@evoa.pt | 926 458 963

25 de abril das 17h-19h

Observação de Anfíbios no e/oa

espaço de visitação e observação de aves

Mais informações: www.evoa.pt
evoa@evoa.pt | 92 645 89 63

SUNSET

Venha desfrutar das melhores vistas do Verão

Vinde quando as águas do Tejo se encontram com o céu

Apresentamos o novo Carta de Espetáculos

27 de junho de 2015 das 17h às 21h

Via Francisco de Sá

#riso



Avaliação dos visitantes

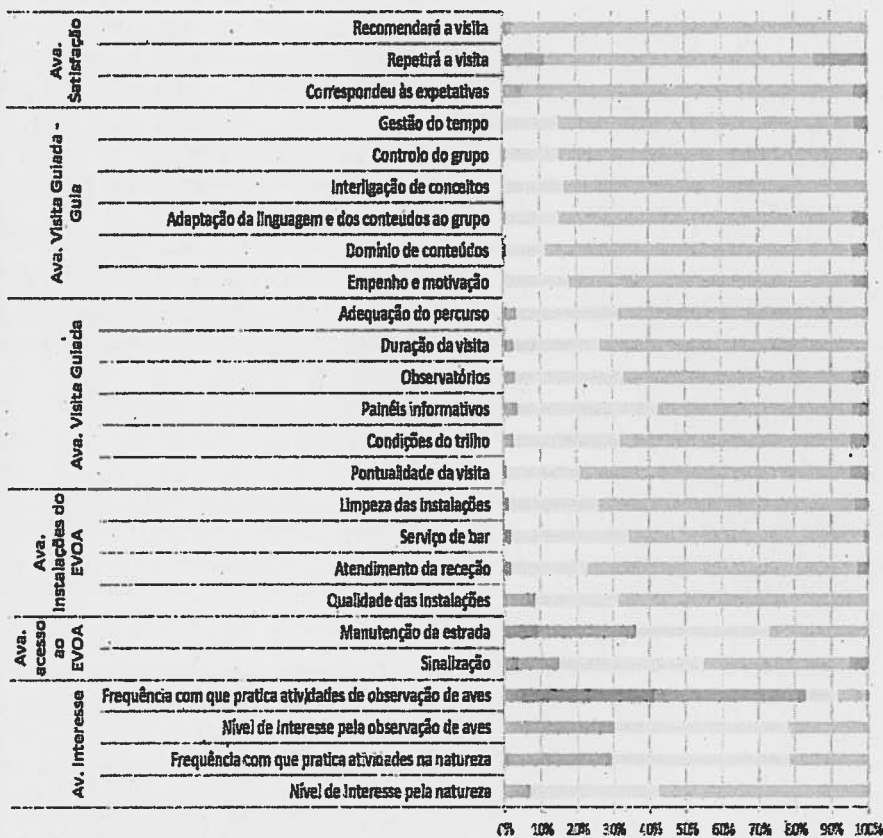

- 1 1/2 ou Pouco/insuficiente
- 2 Talvez
- 3
- 4 4/5 ou Muito/Excelente
- NR

Atividades de Lazer



Comunicação

Atividades de Lazer



Como tomou conhecimento

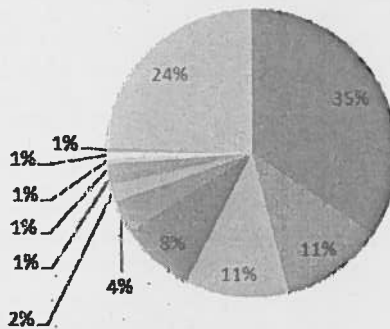

- Passa palavra
- Colaboração/Parceria
- Imprensa
- Internet
- Escola
- CL
- Sinalização
- Folheto Lifecooler
- CMVFX
- Ask me
- Facebook
- NR



Educação para a sustentabilidade

Resumo do Programa

Ações de formação e
dias abertos ao professor

Percurso interpretado
pela leziária

Chegada ao EVOA

Contributo por aluno:
Meio-dia (2h30 a 3h): 5€
Dia inteiro (4h a 5h): 8€
*IVA 23% já incluído

Apresentação prévia e proposta de atividades

Avaliação de perceções e valores dos alunos

EVOA na escola

Opcional, 2€/aluno

Em grupos de aproximadamente 15 alunos/guia,
realizam as seguintes atividades:

- Exploração e Interpretação do meio
- Pesquisa e interpretação de informação
contida na exposição permanente
- Intervenção / atuação e cooperação

Avaliação da Visita
Alunos | Professores
Monitores

Proposta de atividades
de consolidação de
conhecimentos
e atitudes adquiridas

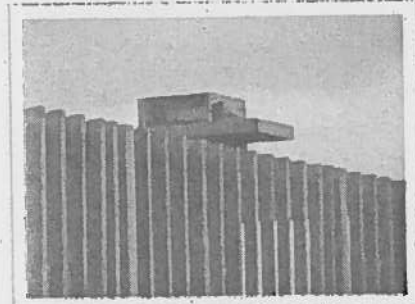
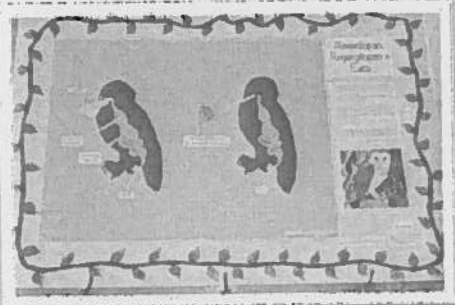

evoa espaço de visitação
e observação de aves.



evoa ESPAÇO DE VISITAÇÃO
E OBSERVAÇÃO DE AVES

www.evoa.pt



PRÉ-ESCOLAR

A primeira visita a uma reserva natural permite estimular os sentidos e incentivar a descoberta do meio envolvente.

[Ver Mais](#)



1º CICLO

Privilegiando a aprendizagem pelos sentidos, os alunos conhecerão a Reserva Natural do Estuário do Tejo e os animais que aqui vivem. Os alunos compreenderão a importância na preservação da natureza e aprenderão que comportamentos deverão ter em espaços como este.

[Ver Mais](#)



5º ANO

Em Ciências Naturais é importante saber reconhecer, registar e organizar o que se encontra à nossa volta. Incentivamos os alunos a trazer um caderno de campo, poderão registar as observações, desenhar algumas espécies e/ou elaborar esquemas. Os alunos compreenderão a importância das reservas naturais e como as suas atividades poderão contribuir para a conservação da natureza. As atividades permitirão abordar diversos conteúdos previstos nas metas curriculares.

[Ver Mais](#)



6º ANO

Nesta visita de estudo, inspirados pelos animais da tezila, os alunos irão compreender as adaptações do sistema respiratório e digestivo ao meio e alimento. Observarão as diversas espécies de flora existentes na tezila e caracterização quanto à reprodução e agentes de polinização.

[Ver Mais](#)



7º ANO

Disciplinas: Ciências da Natureza, Geografia e Educação Física. Ao percorrerem a tezila e observarem as margens do rio Tejo, levantam-se diversas questões associadas às metas curriculares de geografia, como se acumularam os sedimentos, como evoluiu a linha da costa. Tendo as aves como caso de estudo, é possível refletir sobre a variação da temperatura com a latitude e métodos de orientação.

[Ver Mais](#)

Em busca das aves no charco

Jogo do sáve!

Jogo dos sons das aves

Sessão de observação de aves

A Migração das aves e as zonas húmidas

Estórias do estuário

A vida num charco

Desenho de campo

As Penas

Vestígios de presença de mamíferos

O "ciclo das águas" no EVOA

O "Solo"

Como as plantas do estuário se desenvolvem e reproduzem

Como respiramos?

Vamos "moldar" os sistemas digestivos

Caracterização da paisagem

Filme "O Homem, o território e a Água"

Vamos aprender a orientar-nos com as aves

A vida no rio ao longo do tempo

evoa

espaço de visitação
e observação de aves

www.evoa.pt



8º ANO

Disciplinas: Geografia, Ciências Naturais, Físico-Química
Através de uma abordagem interdisciplinar, os alunos compreenderão as dinâmicas do estuário, interações com o meio e entre os seres vivos. Impacto do homem no ecossistema.

[Ver Mais](#)



9º ANO

Geografia e outras disciplinas (Físico-Química, Ciências da Natureza, Educação Física, Educação Visual, Formação Cívica)
Num ano de escolhas e decisões, esta visita pretende alargar horizontes e abordar as temáticas da cidadania e sustentabilidade, tendo em conta o Homem enquanto decisor e interveniente no meio.

[Ver Mais](#)



10º E 11º ANO - ÁREA DE CIÊNCIAS

Esta visita de estudo aborda os conteúdos do programa bianual de Biologia: Geologia de 10º-11º ano; Diversidade na Biosfera (II); Obtenção e distribuição de Matéria (I,II); Transformação e utilização de energia pelos seres vivos (III); Regulação nos seres vivos (IV); Reprodução (V); Evolução biológica (VI); Sistemática dos seres vivos (VIII); Geologia - Tema IV.

[Ver Mais](#)



12º ANO - ÁREA DE CIÊNCIAS

Num ano de escolhas e decisões, esta visita pretende alargar horizontes e abordar as temáticas da cidadania e sustentabilidade, tendo em conta o Homem enquanto decisor e interveniente no meio.

[Ver Mais](#)



SECUNDÁRIO - CIÊNCIAS SOCIOECONÓMICAS

No EVOA, localizado na Reserva Natural do Estuário do Tejo e pertencente à Companhia das Lezírias, os alunos terão oportunidade de compreender as atividades económicas associadas à lezíria e estuário: da agricultura ao turismo, passando pelas pescas.

[Ver Mais](#)

Vaivém do estuário

Atividade de dinâmica populacional

Oficina da Água

O Homem enquanto decisor

Oficina Ordenamento do Território

As aves - obtenção, distribuição, transformação e utilização de energia/matéria

Sistema Terra-Lua e a sua influência nos seres vivos

Oficina da Migração - um resultado da seleção natural

Percurso até ao estuário

Recolha de lixo trazido pelo rio

Percurso com interpretação da paisagem

Vai-vem EVOA, onde o mundo encontra o Tejo

evoa

espaço de visitação
e observação de aves

www.evoa.pt



© Vítor Manífe

A visita de estudo estava muito bem organizada, senti um grande envolvimento dos guias e um enorme gosto pelas atividades que iam propondo. Considero uma das visitas de estudo de mais sucesso que ao longo de muitos anos como professora assisti. Parabéns pelo excelente trabalho.

Professora Filipa Trigo, 1 ciclo

Contactos:

evoa@evoa.pt

92 645 89 63

Agradeço a atenção!

Sandra Silva

Coordenadora do EVOA

evoa

espaço de visitação
e observação de aves

www.evoa.pt

