



**Barroso**

Património  
Agrícola Mundial

Boticas e Montalegre



**CAPOLIB**

**Cooperativa Agro  
Rural de Boticas**



# Cooperativa Agro Rural de Boticas



Fundada em 1952, com a missão de auxiliar os produtores agrícolas da região.  
Atualmente conta com mais de 1200 associados.

# Cooperativa Agro Rural de Boticas

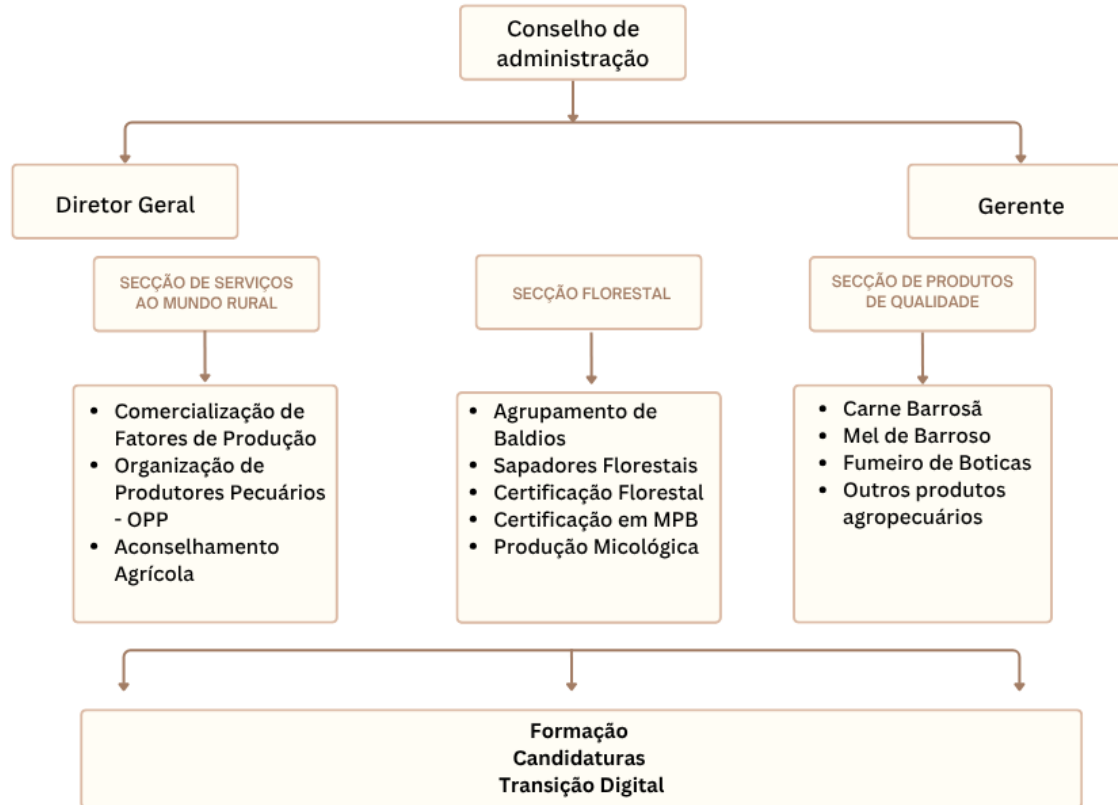

# Secção de Serviços ao Mundo Rural

- **Apoio ao Empresário Agrícola;**
  - **Promoção, divulgação e execução de medidas de política agrícola e desenvolvimento rural;**
  - **Preservação e melhoria do estatuto sanitário dos efetivos (concelho de Boticas e de Ribeira de Pena);**
  - **Aconselhamento técnico na comercialização de fatores de produção;**



# Secção Florestal

---

## Agrupamento de Baldios do Concelho de Boticas



- 20 órgãos Gestores de Baldios
- 22 Unidades de Baldio
- Área Total – 14 300 hectares



# Secção Florestal

---

## Projetos Agregadores de Eficiência Coletiva

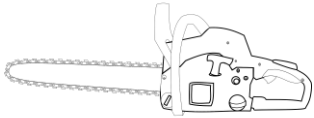

### RE EARTH

Parceria: EDP, Forestwise;  
CAPOLIB e CMB



### BIOCHAR

Produção de Carvão Vegetal  
– Parceira: CAPOLIB, CMB,  
MotaEngil ATIV e  
Comunidades de Baldios



### WOODLANDFUNGI

Valorização dos  
Cogumelos Silvestres  
do Barroso –  
Fundação La Caixa



# Secção Produtos de Qualidade

- **Mel do Barroso DOP**
- **Carne Barrosã DOP**
- **Fumeiro de Boticas**
- **Pão de Centeio e Bola de Carne de Boticas**
- **Cabrito e Cordeiro**
- **Vinho dos Mortos**
- **Outros produtos agrícolas**
- **Alimentos pré-cozinhados**





# Carne Barrosã

---

A Carne de Bovino Barrosão foi reconhecida como Denominação de Origem em 1994.



# Os Prémios



A Melhor das Melhores (2012)



Great Taste (2019)



Carne Barrosã Vitela (2019)



Medalha Ouro (2018)



Almôndegas – Ouro (2024)



Hamburguer – Ouro (2024)



Lombo – Ouro (2024)

# Mel de Barroso

## Área geográfica de produção

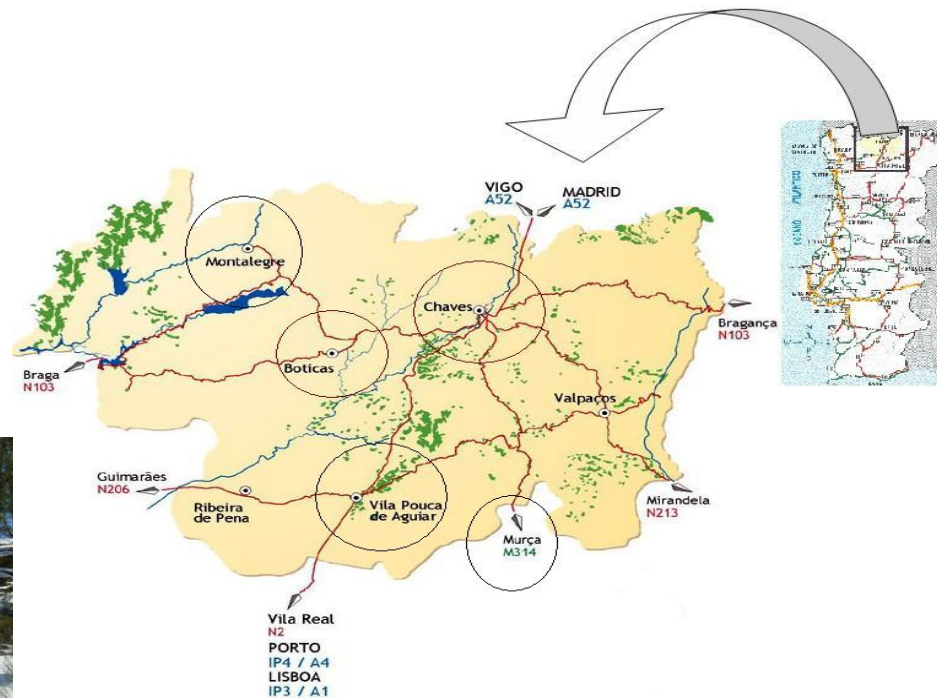



# Mel do Barroso

---

O Mel do Barroso foi reconhecido como Denominação de Origem em 1994.



## MEL DE BARROSO

DENOMINAÇÃO DE ORIGEM PROTEGIDA





# Os Prémios

---



Mel de Ouro (2020)



Great Taste (2019)





# Loja Rural de Produtos de Montanha

---



- Inaugurada a 17 de dezembro de 2016
- Parceria entre a Cooperativa Agro Rural de Boticas e o Município de Boticas
- Espaço privilegiado de venda de produtos de Montanha, naturais e genuínos



# Instituições – Cumplicidade Estratégica

---

- **AMIBA – Associação dos Criadores de Bovinos da Raça Barrosã**
- **ADRAT – Agência para o Desenvolvimento da Região do Alto Tâmega**
- **AGROS – União das Cooperativas de Produtores de Leite de Entre Douro e Minho e Trás-os-Montes**
- **CONFAGRI – Confederação Nacional das Cooperativas Agrícolas e do Crédito Agrícola de Portugal**



# Instituições – Cumplicidade Estratégica

---

- Confraria Gastronómica da Carne Barrosã
- FORESTIS – Associação Florestal de Portugal
- FENAPECUÁRIA – Federação Nacional das Cooperativas Agrícolas de Produtores Pecuários
- Matadouro PEC – Nordeste Industria de Produtos Pecuários do Norte





Os Produtos de Montanha mais Premiados do País



# O que nos move?

A nossa base de fazer agricultura, estreitando as relações entre agricultor – sociedade – segurança alimentar e ambiente

A procura do equilíbrio sustentado entre território – comunidade – produto – serviços

## Cooperativa Agro Rural de Boticas

Há 70 anos a preservar e a desenvolver o Mundo Rural e Produtos de Montanha



**CAPOLIB**

**Cooperativa Agro Rural de  
Boticas**

**VIVER NA RURALIDADE**

**Gratos pela atenção!**

