FORÇAS ARMADAS PORTUGUESAS

As Forças Armadas na prevenção e combate à Covid-19

Assembleia da República | 02 de março de 2021

AGENDA

1 Estratégia das Forças Armadas

2 Apoio a entidades externas

AGENDA

1 Estratégia das Forças Armadas

2 Apoio a entidades externas

Estratégia das Forças Armadas

3 Vetores da estratégia das Forças Armadas no combate à Covid-19

PREVENIR

- Implementação medidas preventivas
- Monitorização e controlo de surtos

RESPONDER

- Apoio ao SNS, ANEPC, MTSSS e outros
- Missões essenciais território nacional e FND

PRESERVAR

- Trabalho e formação à distância
- Redução cerimónias, treino e exercícios

Estratégia das Forças Armadas

Capacidade de análise do ambiente

Centro de Epidemiologia e Intervenção Preventiva

- Apoio às operações militares com base no conhecimento situacional da pandemia
- Diretrizes para prevenção e atuação das Forças Armadas
- Caracterização e controlo de surtos nas unidades militares (linha de testagem e linha de apoio)

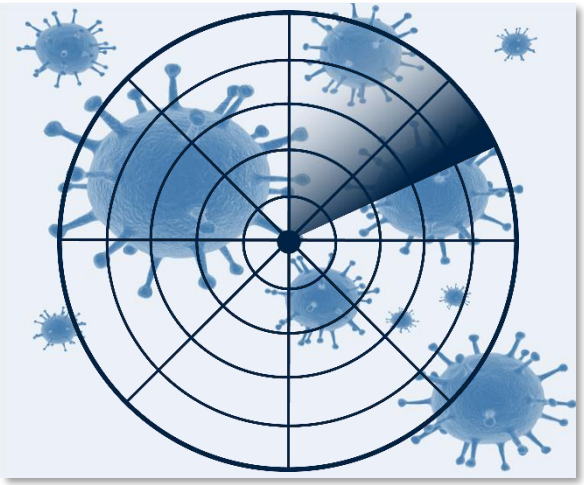

SITUAÇÃO NO MUNDO

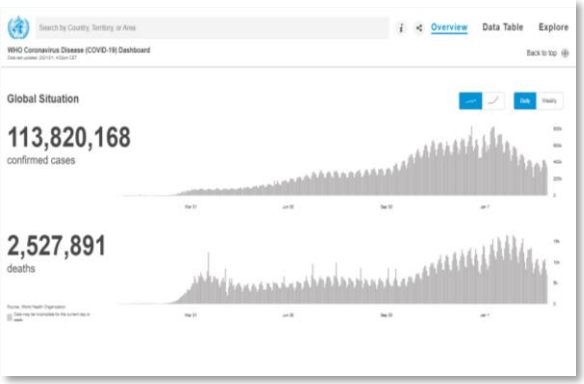

SITUAÇÃO NO PAÍS

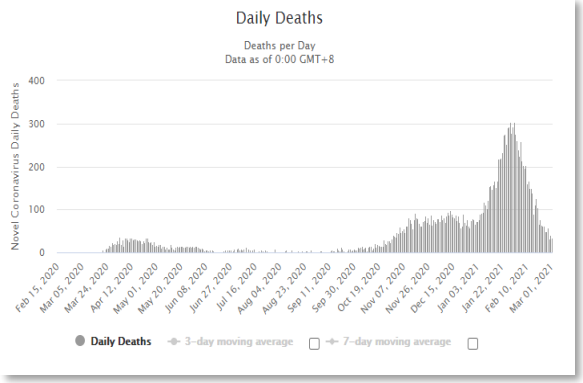

SITUAÇÃO NAS FORÇAS ARMADAS

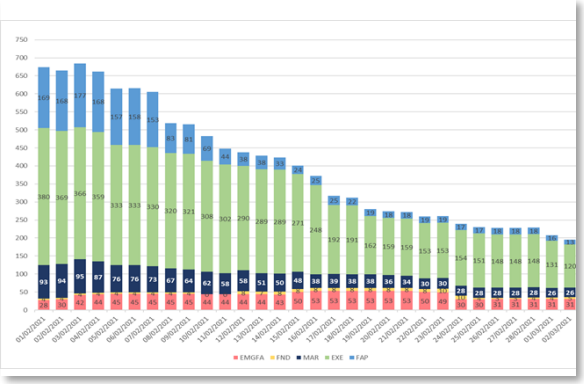

Comando e controlo centralizado no EMGFA

Comando Conjunto para as Operações Militares

- Funcionamento H24, 365dias/ano
- Ligação permanente à ANEPC para coordenação pedidos de apoio
  - ✓ Célula Permanente de Crise
  - ✓ Centro Logístico Conjunto
  - ✓ Centro de Controlo Movimentos
- Execução descentralizada nos Ramos

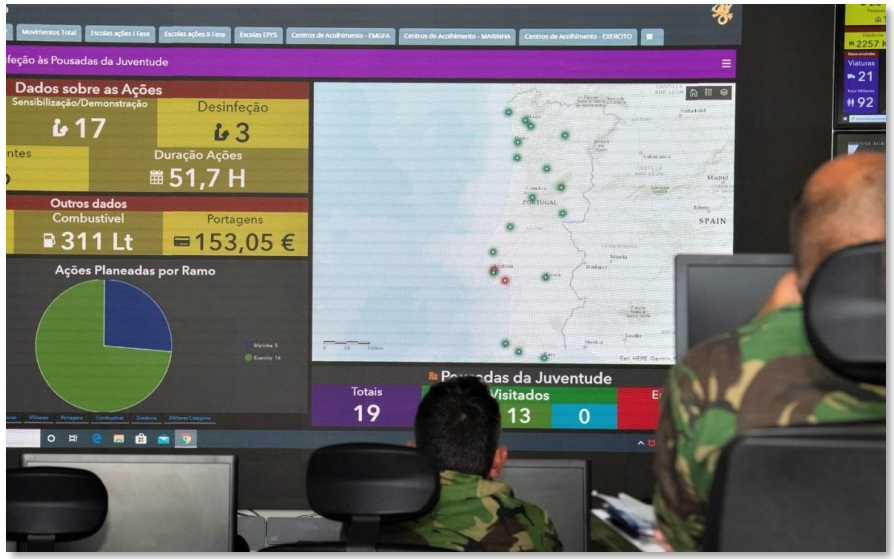

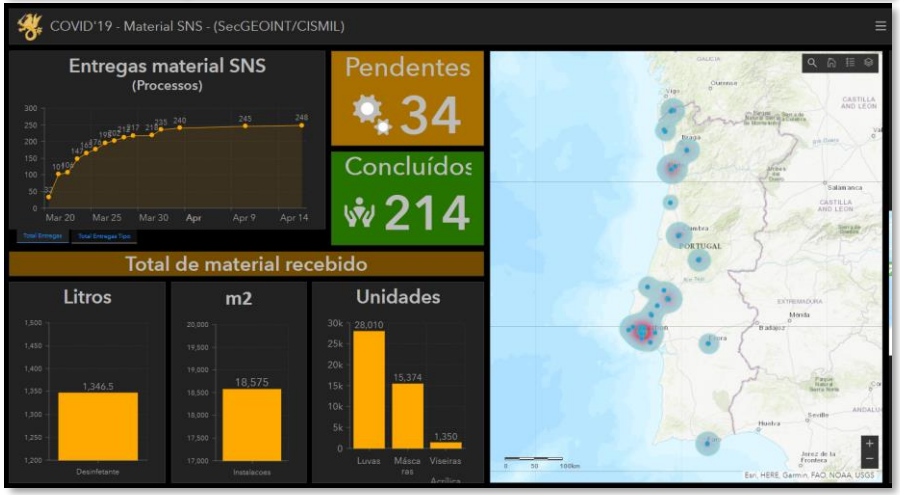

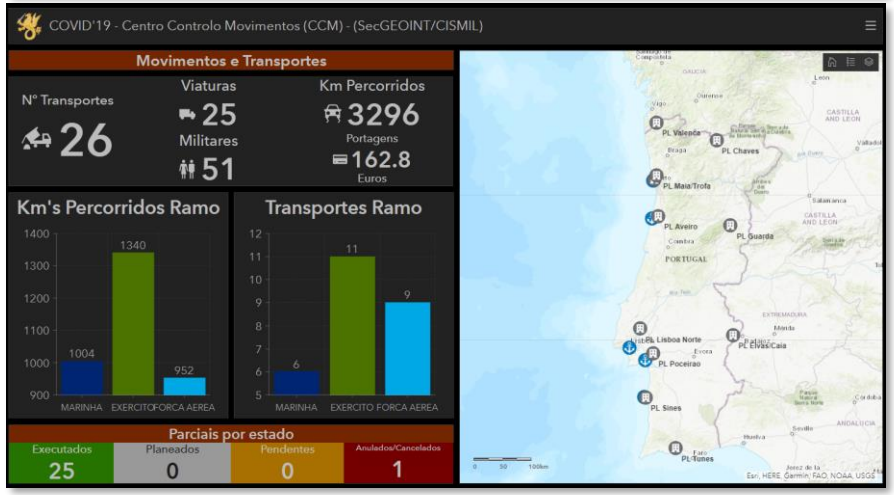

AGENDA

1 Estratégia das Forças Armadas

2 Apoio a entidades externas

Apoio das Forças Armadas a entidades externas

AUTORIDADE NACIONAL DE EMERGÊNCIA E PROTEÇÃO CIVIL

Pedidos de apoio às Forças Armadas

Camas e tendas	Voluntários	Transportes	Infraestruturas	Formação	Desinfeções	Hospitalizações

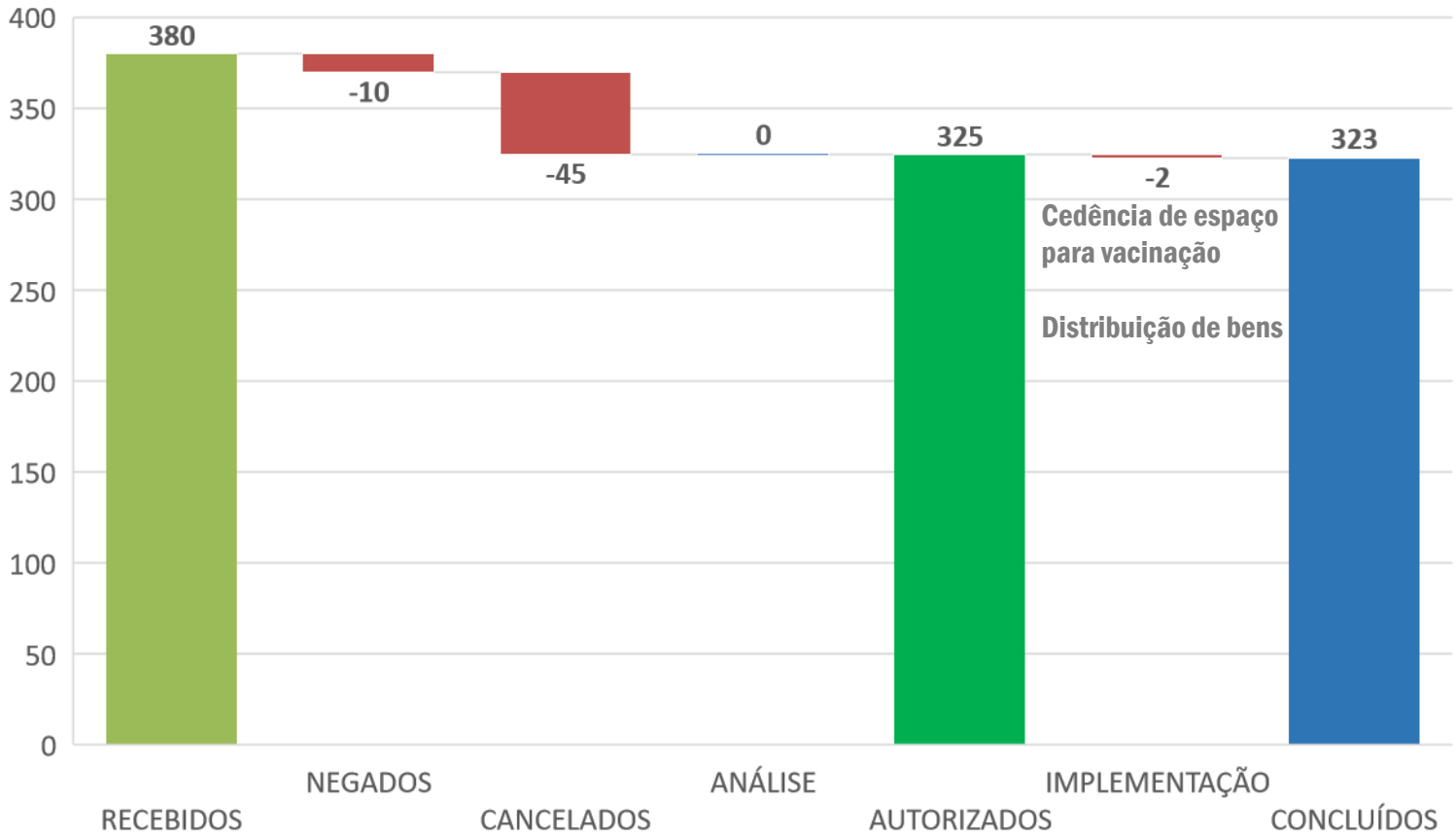

Concluídos 323 dos 325 pedidos de apoio autorizados (99,3%)

Apoio das Forças Armadas a entidades externas

REPÚBLICA PORTUGUESA
TRABALHO, SOLIDARIEDADE E SEGURANÇA SOCIAL

Ações sensibilização e formação ERPI

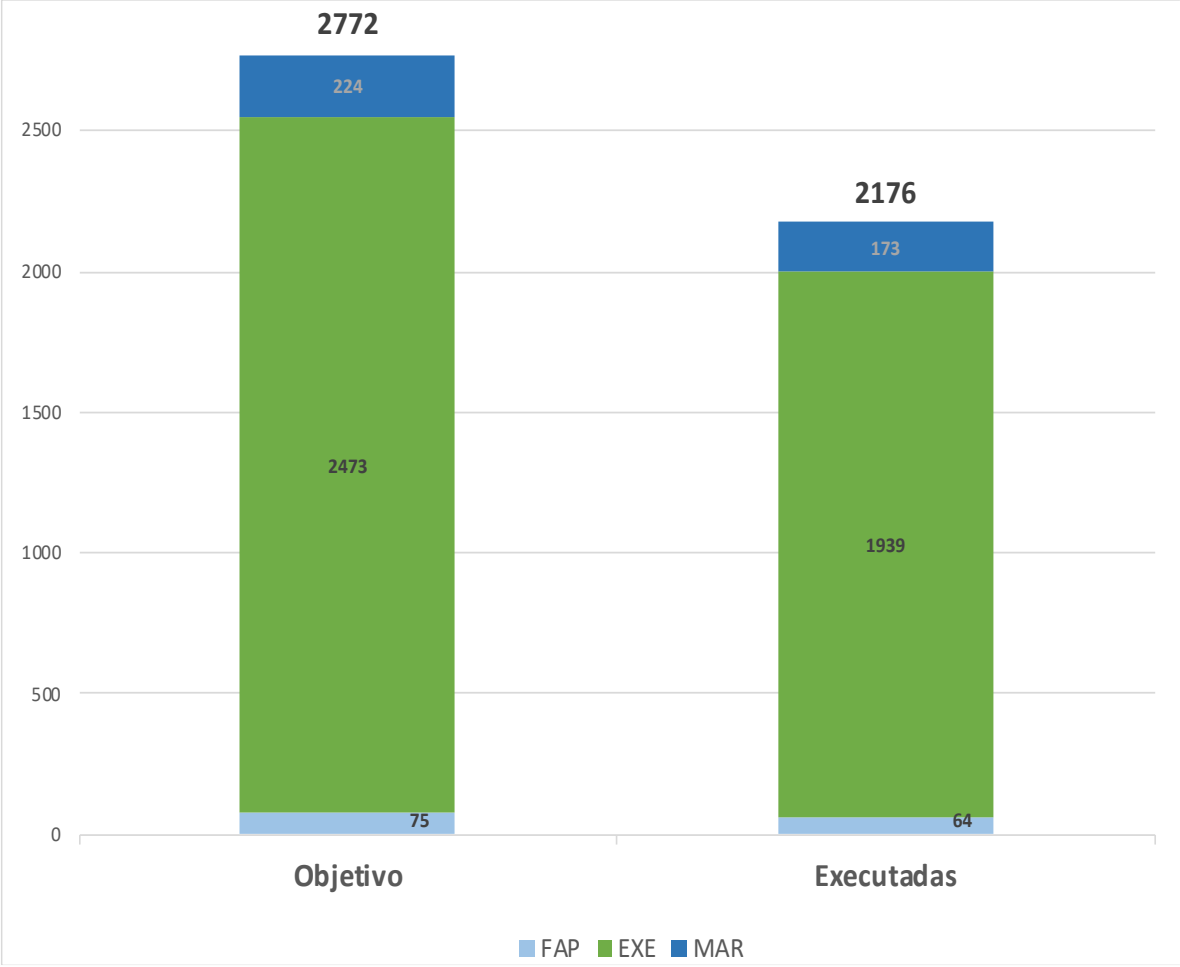

Das 2772 estabelecidas já foram executadas 2176 (79%)

Apoio das Forças Armadas a entidades externas

REPÚBLICA PORTUGUESA
TRABALHO, SOLIDARIEDADE E SEGURANÇA SOCIAL

Ações complementares de formação VTC

DIREÇÃO DE SAÚDE MILITAR	
DIA	**ASSUNTO**
2ª feira	Medidas Gerais
3ª feira	Circuitos
4ª feira	Equipamentos de Proteção Individual
5ª feira	Limpeza e Higienização de Espaços

MTSSS fez avaliação positiva e pedido para estender a:

- Serviços de Apoio Domiciliário
- Centros de Dia
- Lares de Infância e Juventude

Desde 12OUT20 foram realizadas:

- 70 sessões
- 32 instituições e empresas
- 574 formandos

Apoio das Forças Armadas a entidades externas

SNS SERVIÇO NACIONAL DE SAÚDE

Tratamento doentes Covid-19 no HFAR

Polo Lisboa

- Camas disponíveis: 197 internamento + 15 UCI
  Aumento de 147 camas
- Atualmente internados: 45 + 7 UCI
- Total acolhidos: 619

Polo Porto

- Camas disponíveis: 57 internamento
  Aumento de 57 camas
- Atualmente internados: 4
- Total acolhidos: 431

1.050 doentes Covid-19 acolhidos no HFAR

Apoio das Forças Armadas a entidades externas

Capacidade dos Centros de Acolhimento

RAMO	LOCALIDADE	UNIDADE	CAPACIDADE	UTILIZAÇÃO ACUMULADA	ATUALMENTE OCUPADO	ATUALMENTE DISPONÍVEL	PRONTIDÃO
MAR	ALMADA	BNL	165	82	0	165	Activo
	ALMADA	BNL	96	0	0	96	72 h
	ALMADA	**EAR - BNL**	**60**	**56**	**4**	**56**	**Activo**
	TOTAL		**321**	**138**	**4**	**317**	
EXE	VILA REAL	RI13	42	0	0	42	72 h
	LEIRIA	RA4	36	0	0	36	12 h
	VENDAS NOVAS	RA5	78	0	0	78	12 h
	TAVIRA	RI1	40	24	0	40	72 h
	ANGRA DO HEROISMO	RG1	75	0	0	75	48 h
	PONTA DELGADA	UnAp/ZMA	30	0	0	30	24 h
	AMADORA	RL2	54	0	0	54	24 h (CAM)
	COIMBRA	EAR - CSMC	30	43	0	30	
	TOTAL		**385**	**67**	**0**	**385**	
FAP	OTA	CFMTFA	---	171	0	0	---
	BEJA	EAR - BA11	68	72	0	68	Activo
	TOTAL		**68**	**243**	**0**	**68**	
		TOTAIS	**774**	**448**	**4**	**770**	

Já acolhidas 448 pessoas

Ocupadas 4 das 774 camas

Disponíveis 770 camas (99,4%)

EAR - Estrutura de Apoio de Retaguarda

Apoio das Forças Armadas a entidades externas

Equipas de operadores plataforma rastreio: TRACE COVID-19

SNS SERVIÇO NACIONAL DE SAÚDE

ARS	ACES	Nº Elementos
Norte	GRANDE PORTO III - MAIA/VALONGO I	15
	GRANDE PORTO II - GONDOMAR	15
	ALTO AVE - GUIMARÃES, VIZELA E TERRAS DE BASTO	15
	ENTRE DOURO E VOUGA II - AVEIRO NORTE	15
	ALTO AVE - GUIMARÃES, VIZELA E TERRAS DE BASTO II	15
	AVE/FAMALICÃO	15
	GRANDE PORTO III - MAIA/VALONGO III	16
	ENTRE DOURO E VOUGA I - FEIRA/AROUCA	15
	CÁVADO I - BRAGA	16
	BARCELOS/ESPOSENDE	15
	MARÃO/DOURO NORTE	15
	CÁVADO II - GERÊS/CABREIRA	-
Centro	BAIXO MONDEGO	15
	DÃO LAFÕES	21
	PINHAL LITORAL	20
Lisboa e Vale do Tejo	SINTRA I	25
	LISBOA NORTE I	26
	ALMADA - SEIXAL	26
	LEZÍRIA	27
	ARRÁBIDA	41
	LISBOA NORTE II	26
	SINTRA II	26
	AMADORA I	20
	AMADORA II	22
	LISBOA CENTRAL	21
	LISBOA OCIDENTAL E OEIRAS	20
	CASCAIS I	15
	CASCAIS II	20
	OESTE NORTE	21
	LOURES/ODIVELAS I	17
	OESTE SUL	25
	ESTUÁRIO DO TEJO	21
	MÉDIO TEJO	21
	ARCO RIBEIRINHO	21
	LOURES/ODIVELAS II	21
Alentejo	ALENTEJO CENTRAL I	26
	ALENTEJO CENTRAL II	26
	ALENTEJO CENTRAL III	27
Região Autónoma dos Açores	AÇORES	23
Região Autónoma da Madeira	MADEIRA	16
TOTAL		803

43 Equipas | 803 Militares

188.843 Inquéritos | 334.928 Contactos

Aliviar pressão SNS e garantir informação essencial para controlo pandemia em Portugal

Apoio das Forças Armadas a entidades externas

Apoio ao Planeamento

SNS SERVIÇO NACIONAL DE SAÚDE

Task Force - Plano de Vacinação

- EMGFA integrou Task Force interdepartamental para desenvolvimento do plano de vacinação

- Constituição da Task Force:
  - ✓ 01 – Estratégia
  - ✓ 02 – Administração Vacinas
  - ✓ 03 – Logística (participação EMGFA)
  - ✓ 04 – Segurança
  - ✓ 05 – Sistemas de Informação
  - ✓ 06 – Comunicação

- Implementação do plano é responsabilidade do Ministério da Saúde

- Forças Armadas apoiam no planeamento e coordenação

Apoio das Forças Armadas a entidades externas

Apoio ao Planeamento

SNS SERVIÇO NACIONAL DE SAÚDE

Task Force - Plano de Vacinação

COORDENADOR: VALM Gouveia e Melo | 03 FEV 2021

ESTADO-MAIOR:

- 7 elementos permanentes + EM FRI em apoio (20 militares)
- Funções:
  - ✓ Planeamento estratégico
  - ✓ Coordenação e gestão corrente
  - ✓ Comunicação

PRIORIDADES:

- Reforçar resiliência/capacidade de resposta da Organização
- Responsabilizar a estrutura
- Comunicar preservando a iniciativa

As Forças Armadas na prevenção e combate à Covid-19

Considerações finais

- Assegurada capacidade de análise da situação pandémica pelo HFAR, essencial para o apoio às operações
- Estabelecido C2 centralizado no EMGFA/CCOM e execução descentralizada nos Ramos
- Garantidas missões essenciais:
  - ✓ Território nacional:
    - Busca e salvamento e vigilância e fiscalização espaços marítimos e aéreos
    - Evacuações aeromédicas, transporte de órgãos, apoio na vigilância e combate aos incêndios
  - ✓ Além-fronteiras, pelas FND
- Limitadas as ações de treino e exercícios, tendo em vista a flexibilidade de emprego gradual das Forças Armadas e a rapidez de resposta aos pedidos de apoio no combate à pandemia

APOIO PERMANENTE AO SNS, ANEPC E MTSSS, ENTRE OUTRAS ENTIDADES

SNS SERVIÇO NACIONAL DE SAÚDE

AUTORIDADE NACIONAL DE EMERGÊNCIA E PROTEÇÃO CIVIL

REPÚBLICA PORTUGUESA
TRABALHO, SOLIDARIEDADE E SEGURANÇA SOCIAL

FORÇAS ARMADAS PORTUGUESAS

As Forças Armadas na prevenção e combate à Covid-19

Assembleia da República | 02 de março de 2021