



[Handwritten signature]
DSATS
A. Secretária-Geral
[Handwritten signature]

Maria do Rosário Boleo
Adjunta da Secretária-Geral

A DAPLEN
2011-02-16
[Handwritten signature]

A
ASSEMBLEIA DA REPÚBLICA
(GABINETE DA EXM^o SRA. SECRETÁRIA-GERAL)
LARGO DAS CORTES - PALÁCIO DE S. BENTO

1249-068 LISBOA

s/referência	s/ comunicação de	n/ referência		data
0150 H11 - DAPLEN/2011	JAN-25	DTPU/DF/392	6234	2011-02-14

Registado com Aviso de Recepção

Assunto: TRANSPORTE E VAZADOURO DAS TELHAS DE AMIANTO DO PAVILHÃO GIMNODESPORTIVO DE PORTIMÃO. (Reg.º sumários 836-XI-ZAL e NIPG N.º 5265/11 - P. 247721)
[Handwritten: Reg.º 837-XI-ZAL]

Relativamente ao assunto em epígrafe, junto se envia fotocópia da informação n.º 024/DFOPUB/RP/2010 prestada pela Divisão de Fiscalização de Obras Públicas deste Departamento Técnico, acompanhada de restante documentação, para os fins tidos por convenientes.

Com os melhores cumprimentos,

POR DELEGAÇÃO DO PRESIDENTE DA CÂMARA

[Handwritten signature]
(Agostinho Escudinho, Eng.º)
DIRECTOR DO DTPU

ASSEMBLEIA DA REPÚBLICA
387954
Gabinete da Secretária-Geral
11/02/16
Proc.º n.º 4

/MD





Portimão
Câmara Municipal

DEPARTAMENTO TÉCNICO DE PLAN E URBANISMO
DIVISÃO DE FISCALIZAÇÃO OBRAS PÚBLICAS

O DIRECTOR DO DEPARTAMENTO		DESPACHO
<p><i>Sr. A. Paesinho</i></p> <p>Informação.</p> <p>O Director do DPTU por Delegação do Presidente da Câmara</p> <p><i>Agostinho J. B. Escudeiro, Eng.º</i></p>		<p><i>Visto.</i></p> <p><i>Transmite-se à Assembleia da República, de acordo com a inf. Por Delegação do Presidente da Câmara e Vice-Presidente.</i></p> <p><i>Luís Manuel de Carvalho Carito, Dr.</i></p> <p><i>2011/02/11</i></p>
INFORMAÇÃO Nº 2	N/REF.ª 024/DFOPUB/RP/2010	PROC. ADMINISTRATIVO
PROPOSTA DE CABIMENTO		
PROP. CAB. N.º	PPI	Nº: 5265/11
	PAM	Pend. 247721 e 247730

Data: 2011/02/09

Assunto: TRANSPORTE E VAZADOURO DAS TELHAS DE AMIANTO DO PAVILHÃO GIMNODESPORTIVO DE PORTIMÃO

Na sequência dos requerimentos n.º 836/XI/2.ª – AL e n.º 837/XI/2.ª – AL, ambos apresentados à Assembleia da República pela Senhora Deputada ANTONIETA GUERREIRO em 21 de Janeiro, relativamente às questões colocadas quanto à remoção e transporte a vazadouro das telhas de fibrocimento do Pavilhão Gimnodesportivo de Portimão, informa-se o seguinte:

- 1) A empresa "ARMANDO CUNHA, SA" é a adjudicatária da empreitada em curso, designada por "REABILITAÇÃO DO PAVILHÃO GIMNODESPORTIVO DE PORTIMÃO".
- 2) O Empreiteiro acima referido subcontratou a empresa, que está credenciada na Autoridade para as Condições de Trabalho (ACT) para este tipo de intervenções, tendo sido emitida em 15/11/2010 pela ACT a respectiva autorização, conforme fotocópia que se junta.
- 3) As telhas foram removidas pela "CONSTRUTORA DE LAGES, LDA" e transportadas em 29/11/2010 para o vazadouro de Beja, conforme se comprova pelas fotocópias dos Certificados de Recepção emitidos pela empresa "LENA AMBIENTE, SA" que igualmente se anexam.
- 4) Por último, refira-se que todos os trabalhos de remoção e carregamento dos materiais decorreram sem quaisquer incidentes e foram devidamente acompanhados pela empresa "VERITATE, LDA", que assegura a Fiscalização da Empreitada para o Município e que manteve todos os contactos com o representante local da ACT. Também estiveram presentes o Técnico de Segurança do Empreiteiro e o Coordenador de Segurança em Obra (CSO).



Sendo assim, propõe-se que este assunto seja comunicado à Assembleia da República, com os mencionados documentos comprovativos anexos e que esclarecem as questões levantadas pela Exma Deputada.

À consideração

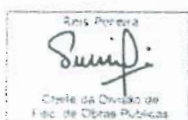

**AUTORIZAÇÃO DE TRABALHOS DE DEMOLIÇÃO OU REMOÇÃO DE AMIANTO OU
DE MATERIAIS QUE O CONTENHAM**
(Artigo 24.º Decreto-Lei n.º 266/2007, 24/07)

Requerente: CONSTRUTORA DE LAGES, LDA
NIPC: 512047880
Sede: Rua D1/D2 à Quinta dos Alcoutins, n.º 5 - 2.º Esq., 1600-266 Lisboa
Data de entrada do Requerimento: 07.09.2010
Data de entrada do Plano de Trabalhos: 07.09.2010

Local de trabalho: Pavilhão Gimnodesportivo de Portimão

Actividades / trabalhos a realizar: Remoção de 1400 m2 de placas de fibrocimento.
Início dos trabalhos: 15.11.2010 **Fim dos trabalhos:** 19.11.2010

Número de trabalhadores envolvidos: 7

Equipa Responsável:

Técnico responsável: Eng. Luís Corte Real

Técnico de SHT: MPT-Medicina e Prevenção no Trabalho, Lda (Dr. Luis Fonseca)

Médico do Trabalho: Dr. Mário Tavares

Trabalhadores responsáveis por medidas de emergência: Sr. Fernando Silva, Sr. Volodymir Cherchinskyyi

Observações: Autorização de Trabalhos condicionada ao integral cumprimento ao estipulado no Decreto Lei n.º 266/2007 de 24 de Julho, conforme Notificação, Plano de Trabalhos e rectificações (apresentada a última em 15.11.2010) no Centro Local de Portimão.

O Centro Local de Portimão

Data: Portimão, 15 de Novembro de 2010

A Directora

Ana Duarte Silva

CERTIFICADO DE RECEPÇÃO DE RESÍDUOS DE CONSTRUÇÃO E DEMOLIÇÃO (RCD)

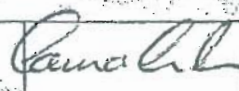
Aterro de	Resíduos Não Perigosos de Beja				
Sede Social	Parque Lena, Apartado 72, 2204-906 Abrantes				
Telefone	241379720	Fax	241379721	NIF	503956112
Licença ambiental	290/2009	Licença Exploração	5/2009/DOGR	N.º registo do SIRAPA	APA 00119300
I - Produtor / Detentor					
Denominação	Construtora de Lages, Lda		N.º Contribuinte:	512047880	
Sede Social	Rua D1 à Quinta dos Alcoutins, 5 - 2ª Esq. 1600-266 Lisboa		N.º Alvará ou título de registo de INCI	55401	
II - Transportador					
Denominação	Transportes Laso, SA		N.º Contribuinte:	508100763	
Sede Social	Rua do Depósito nº 4 2665-538 Venda do Pinheiro - Loures				
III - Gestão dos RCD					
Código LER*	Operação	Quantidade (ton)	Destino do resíduo		
1 7 0 6 0 5	D1	15.5	Aterro RNP de Beja		
Obra: Pavilhão Gino Desportivo de Portimão RCD: 10BJ 1688					
IV - Emissor					
Data	03-12-10	Período a que respeita	01-11-10 a 30-11-10	Assinatura	Carimbo
					LENA AMBIENTE, S.A. DEP. PRODUÇÃO

* De acordo com a Portaria nº 209/2004, de 3 de Março (Lista Europeia de Resíduos)

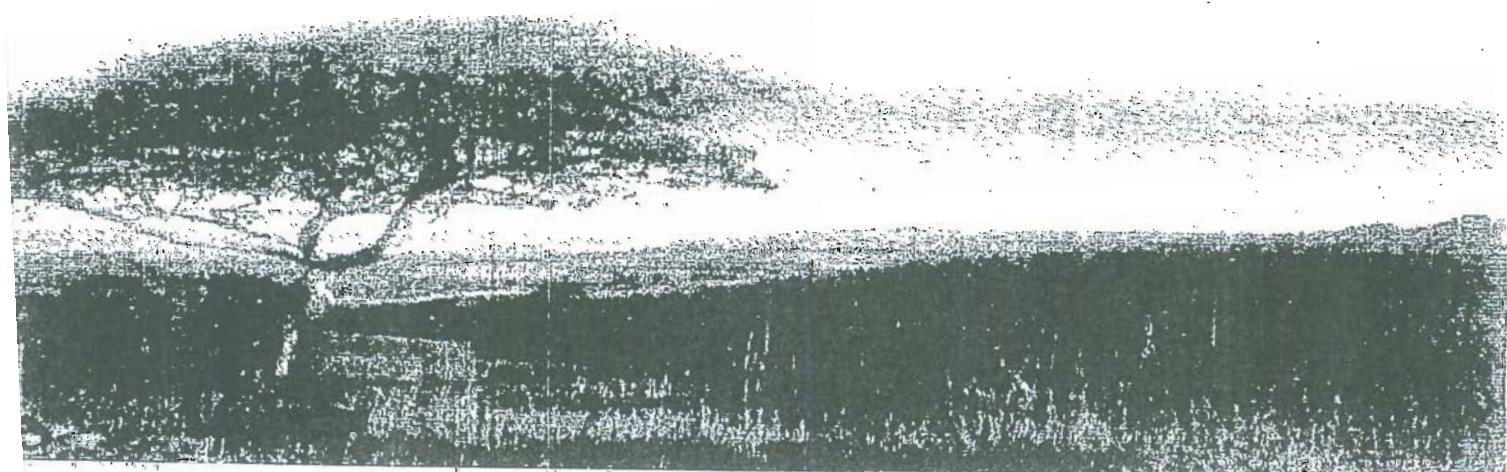

RCD provenientes de um único produtor/detentor

10BJ1682

I - Identificação do transportador

Nome: TRANSPORTES LASO S.A.		Morada: Rua do Depósito, nº 4
Localidade: 2665-538 Venda do Pinheiro		Concelho: LOURES
Código Postal:	CAE:	NIF: 508 100 763
Tel.: (+351) 210 438 000	Fax.: (+351) 210 438 090	E-mail: geral@laso.pt
Matrícula do Camião ou Tractor: 15-BI 64		Matrícula do Reboque ou Semi-Reboque:

Data: **29/11/2010**

Assinatura do Motorista: *António Rafael*

II - Identificação da obra

Nome/escola: Xavilha Gino Respartivo de Portimão		
Morada:		
Alvará nº:	Localidade: Portimão	Concelho: Portimão
Código Postal	Tel.:	Fax.:

III - Identificação do Produtor ou detentor

Nome: Construtora de Lajes, Lda.		
Morada: Rua D1 à Quinta dos Alcoutins Nº 5 - 2º Esq		Localidade: Lisboa
Concelho: Lisboa	Alvará ou Título de registo do InCI: 55401	
Código Postal: 1600-266	Tel.: 912205306	Fax.: 21 405 89 18

Data: **29/11/2010**

Assinatura do Produtor: *Construtora de Lajes, Lda.*
NIF: **512047880**
A Gerência

IV - Classificação* e quantificação dos RCD e identificação do respectivo operador de gestão

Movimentos	Código LER	Quantidade (ton ou m³)	Destinatário	Assinatura do Destinatário
1	1 7 0 6 0 5	15,5 ton	Aterro RNP Beja DI	<i>[Assinatura]</i> TERA AMBIENTE, S.A. AS BEJA PORTARIA
2				
3				

* De acordo com a Portaria nº 209/2004, de 3 de Março (Lista Europeia de Resíduos)

CERTIFICADO DE RECEPÇÃO DE RESÍDUOS DE CONSTRUÇÃO E DEMOLIÇÃO (RCD)

Aterro de	Resíduos Não Perigosos de Beja				
Sede Social	Parque Lena, Apartado 72, 2204-906 Abrantes				
Telefone	241379720	Fax	241379721	NIF	503956112
Licença ambiental	290/2009	Licença Exploração	5/2009/DOGR	N.º registo do SIRAPA	APA 00119300
I – Produtor / Detentor					
Denominação	Construtora de Lages, Lda		N.º Contribuinte:	512047880	
Sede Social	Rua D1 à Quinta dos Alcoutins, 5 – 2ª Esq. 1600-266 Lisboa		N.º Alvará ou título de registo de INCI	55401	
II – Transportador					
Denominação	365 Dias Transportes, Lda		N.º Contribuinte:	505828510	
Sede Social	Rua Mouzinho de Albuquerque, 26 8100-707 Loulé				
III – Gestão dos RCD					
Código LER	Operação	Quantidade (ton)	Destino do resíduo		
1 7 0 6 0 5	D1	9.48	Aterro RNP de Beja		
Obra: Pavilhão Gino Desportivo de Portimão RCD: 10BJ 1689					
IV – Emissor					
Data	03-12-10	Período a que respeita	01-11-10 a 30-11-10	Assinatura	Carimbo
				<i>[Assinatura]</i>	LENA AMBIENTE, S.A. DEP. PRODUÇÃO

* De acordo com a Portaria nº 209/2004, de 3 de Março (Lista Europeia de Resíduos)

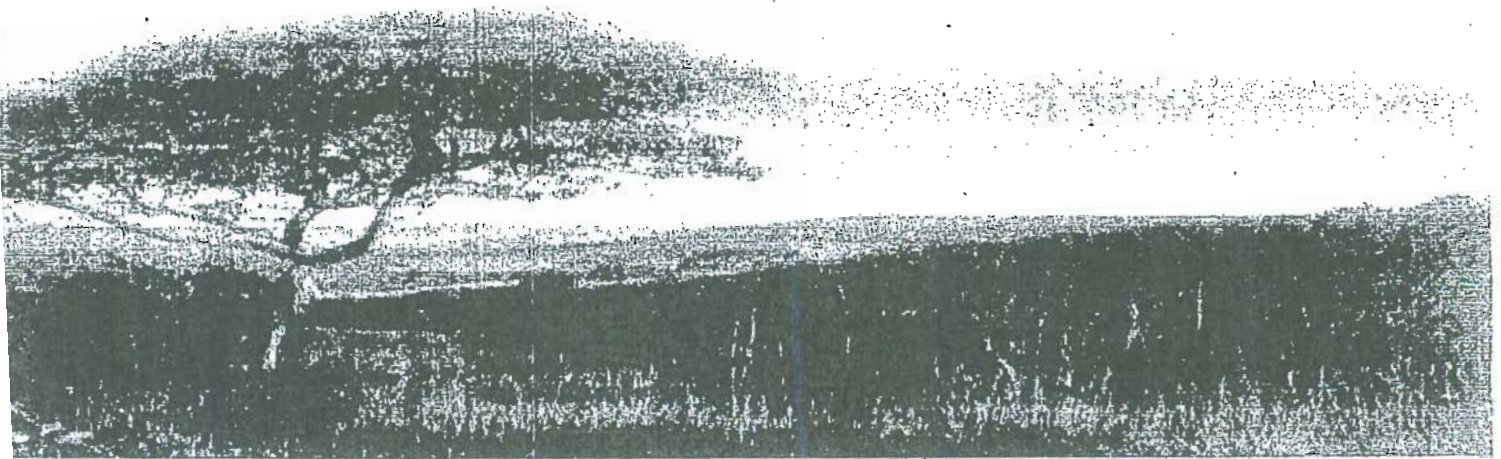

RCD provenientes de um único produtor/detentor

1683 1687

I - Identificação do transportador

Nome: ^{diária} 365 TRANSPORTES LDA		Morada: XXXXXXXXXXXX Rua Rosário Albuquerque 3335
Localidade: 2665-538 Venda do Pinheiro Loulé		Concelho: Loulé
Código Postal: 2665-538	CAF: XXXXXXXXXX	NIF: XXXXXXXXXX 505 828 510
Tel: (+351) 210 438 090 911 235 600	Fax: (+351) 210 438 090	E-mail: XXXXXXXXXX@XXXXXX.XX
Matrícula do Camião ou Tractor: 34-05-TH		Matrícula do Reboque ou Semi-Reboque: L162128

Data: 29/11/2010

Assinatura do Motorista: *[assinatura]*

II - Identificação da obra

Nome/escola: Pavilhão ginásio desportivo de Patimão		
Morada: Patimão		
Alvará n.º:	Localidade: Patimão	Concelho:
Código Postal:	Tel.:	Fax.:

III - Identificação do Produtor ou detentor

Nome: Construtora de Lajes, Lda.		
Morada: Rua DI à Quinta dos Alcouthins N.º 5 - 2.º Esg		Localidade: Lisboa
Concelho: Lisboa	Alvará ou Título de registo do I.C.C.: 55401	
Código Postal: 1600-266	Tel.: 912205306	Fax: 21 405 89 18

Data: 29/11/2010

Assinatura do Produtor: *[assinatura]* Construtora de Lajes, Lda.
NIF: 512047880
A Gerência

IV - Classificação* e quantificação dos RCD e identificação do respectivo operador de gestão

Movimentos	Código LER	Quantidade (ton ou m³)	Destinatário	Assinatura do Destinatário
1	1 7 0 6 0 5	9.42 ton	Ateneo RNF Bejo	<i>[assinatura]</i>
2				
3				

* De acordo com a Portaria n.º 200/2004, de 3 de Março (Anexo I - Resíduos)

CERTIFICADO DE RECEPÇÃO DE RESÍDUOS DE CONSTRUÇÃO E DEMOLIÇÃO (RCD)

Aterro de		Resíduos Não Perigosos de Beja			
Sede Social		Parque Lena, Apartado 72, 2204-906 Abrantes			
Telefone	241379720	Fax	241379721	NIF	503956112
Licença ambiental	290/2009	Licença Exploração	5/2009/DOGR	N.º registo do SIRAPA	APA 00119300
I - Produtor / Detentor					
Denominação	Construtora de Lages, Lda		N.º Contribuinte:	512047880	
Sede Social	Rua D1 à Quinta dos Alcoutins, 5 - 2ª Esq. 1600-266 Lisboa		N.º Alvará ou título de registo de INCI	55401	
II - Transportador					
Denominação	365 Dias Transportes, Lda		N.º Contribuinte:	505828510	
Sede Social	Rua Mouzinho de Albuquerque, 26 8100-707 Loulé				
III - Gestão dos RCD					
Código LER*		Operação	Quantidade (ton)	Destino do resíduo	
1	7	0	6	0	5
		D1	8.58	Aterro RNP de Beja	
Obra: Portimão RCD: 10BJ 1620; 10BJ1630					
IV - Emissor					
Data	03-12-10	Período a que respeita	01-11-10 a 30-11-10	Assinatura	<i>[Assinatura]</i>
				Carimbo	LENA AMBIENTE, S.A. DEP. PRODUÇÃO

* De acordo com a Portaria nº 209/2004, de 3 de Março (Lista Europeia de Resíduos)



Lena Ambiente, S.A. - NIF: 503 906 112 - Capital Social: 250.000 euros - Matricula da C.R.C. de Lisboa n.º 503956112

RCD provenientes de um único produtor/detentor

10B11630

I - Identificação do transportador

Nome: <u>365 DIAS TRANSPORTES LDA</u>		Morada: <u>RUA MAUZINHO NEBUCARDE, 23-25</u>	
Localidade: <u>Loulé</u>		Concelho:	
Código Postal: <u>8100-707</u>	CAE:	NIF: <u>505 228 590</u>	
Tel.: <u>289 462 772</u> <u>917 233 620</u>	Fax.:	E-mail:	
Matrícula do Camião ou Tractor: <u>34 - 09 - TM</u>		Matrícula do Reboque ou Semi-Reboque: <u>L 16 3 128</u>	

Data: 17/11/2010

Assinatura do Motorista:
Carlos Pereira

II - Identificação da obra

Nome: escola: <u>Património</u>		
Morada:		
Alvará nº:	Localidade: <u>Portimão</u>	Concelho: <u>Portimão</u>
Código Postal	Tel.:	Fax.:

III - Identificação do Produtor ou detentor

Nome: <u>Construtora de Lajes, Lda.</u>		
Morada: <u>Rua D1 à Quinta dos Alcoutins</u> <u>Nº 5 - 2º Esq</u>		Localidade: <u>Lisboa</u>
Concelho: <u>Lisboa</u>	Alvará ou Título de registo do InCI: <u>55401</u>	
Código Postal: <u>1600-266</u>	Tel.: <u>912205306</u>	Fax.: <u>21 405 89 18</u>

Data: 17/11/2010

Assinatura do Produtor: Construtora de Lajes, Lda.
NIF: 502047880
A Gerência

IV - Classificação* e quantificação dos RCD e identificação do respectivo operador de gestão

N	Classificação										Quantidade	Descrição	Operador de Gestão	
	1	7	0	6	0	5	5	0	4	ton				
1											5,04	ton	Aterro RNP Beja	<u>LEMA AMBIENTE, S.A</u> <u>AS BEJA</u> <u>16005918</u>
2														
3														

* De acordo com a Portaria nº 209/2004, de 3 de Março (Lista Europeia de Resíduos)

