



PRESIDÊNCIA DO CONSELHO DE MINISTROS
Gabinete do Ministro dos Assuntos Parlamentares

Ofº nº 1865/MAP - 10 Março 2010

Exma. Senhora
Secretária-Geral da
Assembleia da República
Conselheira Adelina Sá Carvalho

S/referência

S/comunicação de

N/referência

Data

ASSUNTO: RESPOSTA AO REQUERIMENTO N.º 192/XI/1ª

Encarrega-me o Ministro dos Assuntos Parlamentares de enviar cópia do ofício recebido do Gabinete da Senhora Ministra da Educação sobre o assunto supra mencionado.

Com os melhores cumprimentos,

O Chefe do Gabinete

André Miranda

MO

V/Ofº nº 1239/MAP – 10 Fevereiro 10

**GABINETE do MINISTRO
dos ASSUNTOS PARLAMENTARES**

Entrada N.º 1894

Data 10 / 03 / 2010

Exmo. Senhor
Chefe do Gabinete de Sua Excelência
O Ministro dos Assuntos Parlamentares
Dr. André Miranda
Palácio de S. Bento (AR)
1249-068 LISBOA

ASSUNTO: Resposta ao Requerimento nº 192/XI/1ª, de 10 de Fevereiro de 2010

Em resposta ao Requerimento mencionado em epígrafe, apresentada pelo Sr. Deputado Paulo Batista Santos (PSD), encarrega-me Sua Excelência a Ministra da Educação de transmitir o seguinte:

1 – O processo de requalificação das escolas em causa encontra-se a ser desenvolvido, em sede de Programa Base, de forma a encontrar uma solução que optimize a solução das várias condicionantes em causa, não sendo ainda um projecto fechado. Em anexo seguem as plantas apresentadas na reunião da Câmara Municipal de 3 de Março que constituem a última versão disponível (**anexos I a B**). No entanto está já marcada para o dia 17 de Março de 2010, nova reunião com as Escolas envolvidas e a Câmara Municipal, bem como com as Associações de Pais, para apresentação dos novos elementos de projecto que reflectem os contributos das anteriores reuniões de trabalho.

2 – Em anexo seguem ainda o ofício subscrito pelo Senhor Director do Agrupamento de Escolas do Concelho da Batalha (**anexo B**), e a carta da Associação de Pais do Agrupamento de Escolas do Concelho da Batalha (**anexo C**).

Não se tratando de um projecto estabilizado, não existem ainda documentos emitidos pela Autarquia.

Lisboa, 8 de Março de 2010

Com os melhores cumprimentos,

A Chefe do Gabinete

Maria Helena
Fernandes Caniço
(Helena Caniço)

Assinado de forma digital por Maria
Helena Fernandes Caniço
DN: cn=Helena Fernandes Caniço,
c=PT, o=Ministério da Educação,
ou=Gabinete da Ministra da Educação
Dados: 2010.03.09 20:24:19 Z

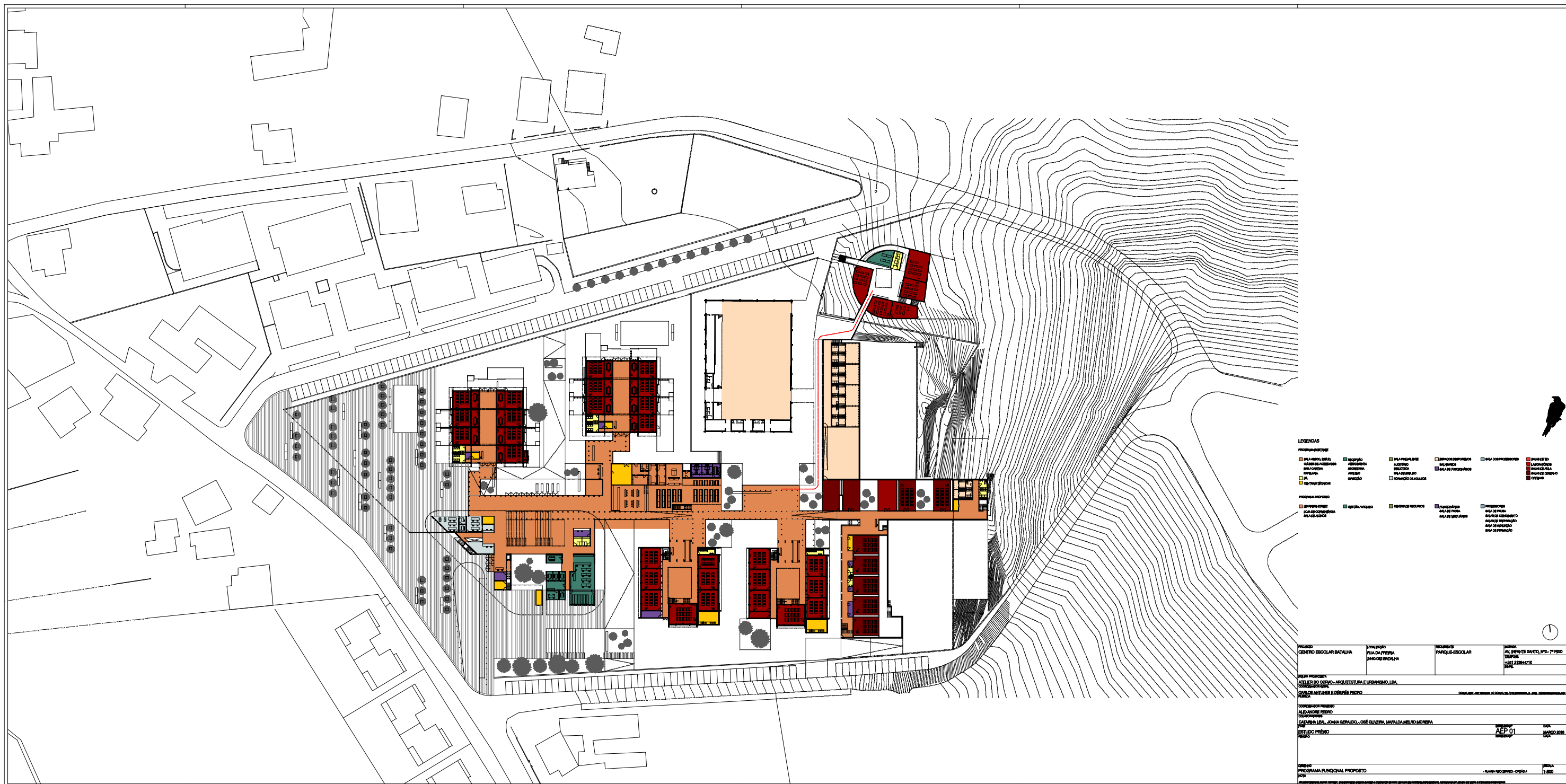

- LEGENDA**
- PROGRAMA EXISTENTE**
- SALA DE AULA
 - SALA DE LABORATORIO
 - SALA DE ATIVIDADES
 - SALA DE REPOSICAO
 - SALA DE ESTUDO
 - SALA DE ESPORTE
 - SALA DE ARTE
 - SALA DE MUSICA
 - SALA DE BIBLIOTECA
 - SALA DE INFORMACAO
 - SALA DE REUNIOES
 - SALA DE ENFERMAGEM
 - SALA DE DENTISTIA
 - SALA DE FISIOTERAPIA
 - SALA DE PSICOLOGIA
 - SALA DE SOCIOLOGIA
 - SALA DE HISTORIA
 - SALA DE GEOGRAFIA
 - SALA DE CIENCIAS
 - SALA DE MATEMATICA
 - SALA DE LINGUAGENS
 - SALA DE PORTUGUES
 - SALA DE INGLIS
 - SALA DE FRANCES
 - SALA DE ESPANHOL
 - SALA DE ITALIANO
 - SALA DE GERMANO
 - SALA DE JAPONES
 - SALA DE COREANO
 - SALA DE ARABICO
 - SALA DE HEBRAICO
 - SALA DE SANSKRITO
 - SALA DE CHINESE
 - SALA DE JAPONES
 - SALA DE COREANO
 - SALA DE ARABICO
 - SALA DE HEBRAICO
 - SALA DE SANSKRITO
 - SALA DE CHINESE
- PROGRAMA PROPOSTO**
- SALA DE AULA
 - SALA DE LABORATORIO
 - SALA DE ATIVIDADES
 - SALA DE REPOSICAO
 - SALA DE ESTUDO
 - SALA DE ESPORTE
 - SALA DE ARTE
 - SALA DE MUSICA
 - SALA DE BIBLIOTECA
 - SALA DE INFORMACAO
 - SALA DE REUNIOES
 - SALA DE ENFERMAGEM
 - SALA DE DENTISTIA
 - SALA DE FISIOTERAPIA
 - SALA DE PSICOLOGIA
 - SALA DE SOCIOLOGIA
 - SALA DE HISTORIA
 - SALA DE GEOGRAFIA
 - SALA DE CIENCIAS
 - SALA DE MATEMATICA
 - SALA DE LINGUAGENS
 - SALA DE PORTUGUES
 - SALA DE INGLIS
 - SALA DE FRANCES
 - SALA DE ESPANHOL
 - SALA DE ITALIANO
 - SALA DE GERMANO
 - SALA DE JAPONES
 - SALA DE COREANO
 - SALA DE ARABICO
 - SALA DE HEBRAICO
 - SALA DE SANSKRITO
 - SALA DE CHINESE

PROJETO:	PROJETO:	PROJETO:	PROJETO:
CENTRO ESCOLAR BATALHA	PLA DA FERRA	PARQUE ESCOLAR	AV. REYNOLDO SANTO, 111 - 7º PRDO
	SABOZ BATALHA		BRASIA

ARQUITETOS: ATILIO DO CARMO - ARQUITETURA E URBANISMO, LDA. C/OS. DR. ANTONIO E DEZENES PEREIRA

COORDENADOR PROJETO: ALVARO PEREIRA OSORIO

CLIENTE: CAPSULA LULA, JOANA GERALDO, JOSE OLIVEIRA, MARILDA NELO MONTEIRO

PROJETO: AEP 01

DATA: MARCO 2019

PROJETO: PROGRAMA FUNCIONAL PROPOSTO

ESCALA: 1:500

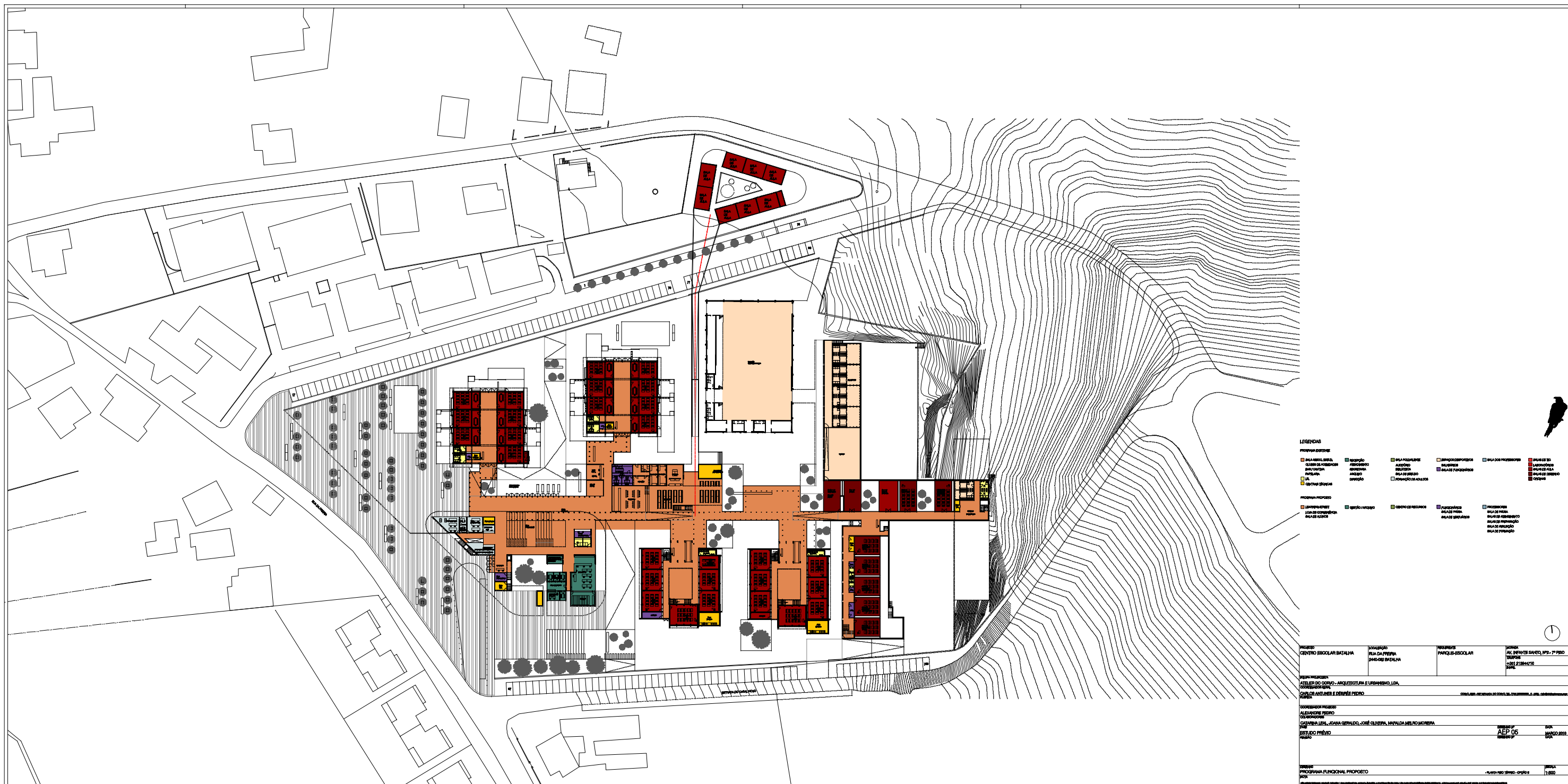

- LEGENDA**
- PROGRAMA EXISTENTE**
- SALA DE AULAS
 - SALA DE LABORATORIOS
 - SALA DE ATIVIDADES
 - SALA DE REPOSICAO
 - SALA DE ESTUDO
 - SALA DE ESPORTE
 - SALA DE ARTE
 - SALA DE MUSICA
 - SALA DE BIBLIOTECA
 - SALA DE INFORMÁTICA
 - SALA DE PROJETO
 - SALA DE ATIVIDADES
 - SALA DE REPOSICAO
 - SALA DE ESTUDO
 - SALA DE ESPORTE
 - SALA DE ARTE
 - SALA DE MUSICA
 - SALA DE BIBLIOTECA
 - SALA DE INFORMÁTICA
 - SALA DE PROJETO
 - SALA DE ATIVIDADES
- PROGRAMA PROPOSTO**
- SALA DE AULAS
 - SALA DE LABORATORIOS
 - SALA DE ATIVIDADES
 - SALA DE REPOSICAO
 - SALA DE ESTUDO
 - SALA DE ESPORTE
 - SALA DE ARTE
 - SALA DE MUSICA
 - SALA DE BIBLIOTECA
 - SALA DE INFORMÁTICA
 - SALA DE PROJETO
 - SALA DE ATIVIDADES
 - SALA DE REPOSICAO
 - SALA DE ESTUDO
 - SALA DE ESPORTE
 - SALA DE ARTE
 - SALA DE MUSICA
 - SALA DE BIBLIOTECA
 - SALA DE INFORMÁTICA
 - SALA DE PROJETO
 - SALA DE ATIVIDADES

PROJETO:	EDUCACAO	TIPOLOGIA:	ESCOLA
CENTRO ESCOLAR BATALHA	PLA DA FREIPA	PARQUE ESCOLAR	AV. REYNOLDO SANTO, 111 - 7º PRDO
	SABOZE BATALHA		BRASIA
			CELESTINO

ARQUITETOS: ATELIER DO CORNO - ARQUITETURA E URBANISMO, LDA.
 C/OS: DR. ANTONIO E DEZENES PEREIRA

COORDENADOR PROJETO:	ALVARO PEREIRA	PROJETO Nº:	AEP 05
COORDENADOR PROJETO:	CAROLINA LIMA, JOANA GERALDO, JOSE OLIVEIRA, MARILDA MELLO MONTEIRA	DATA:	MARÇO 2019
PROJETO:	PROGRAMA FUNCIONAL PROPOSTO	ESCALA:	1:500

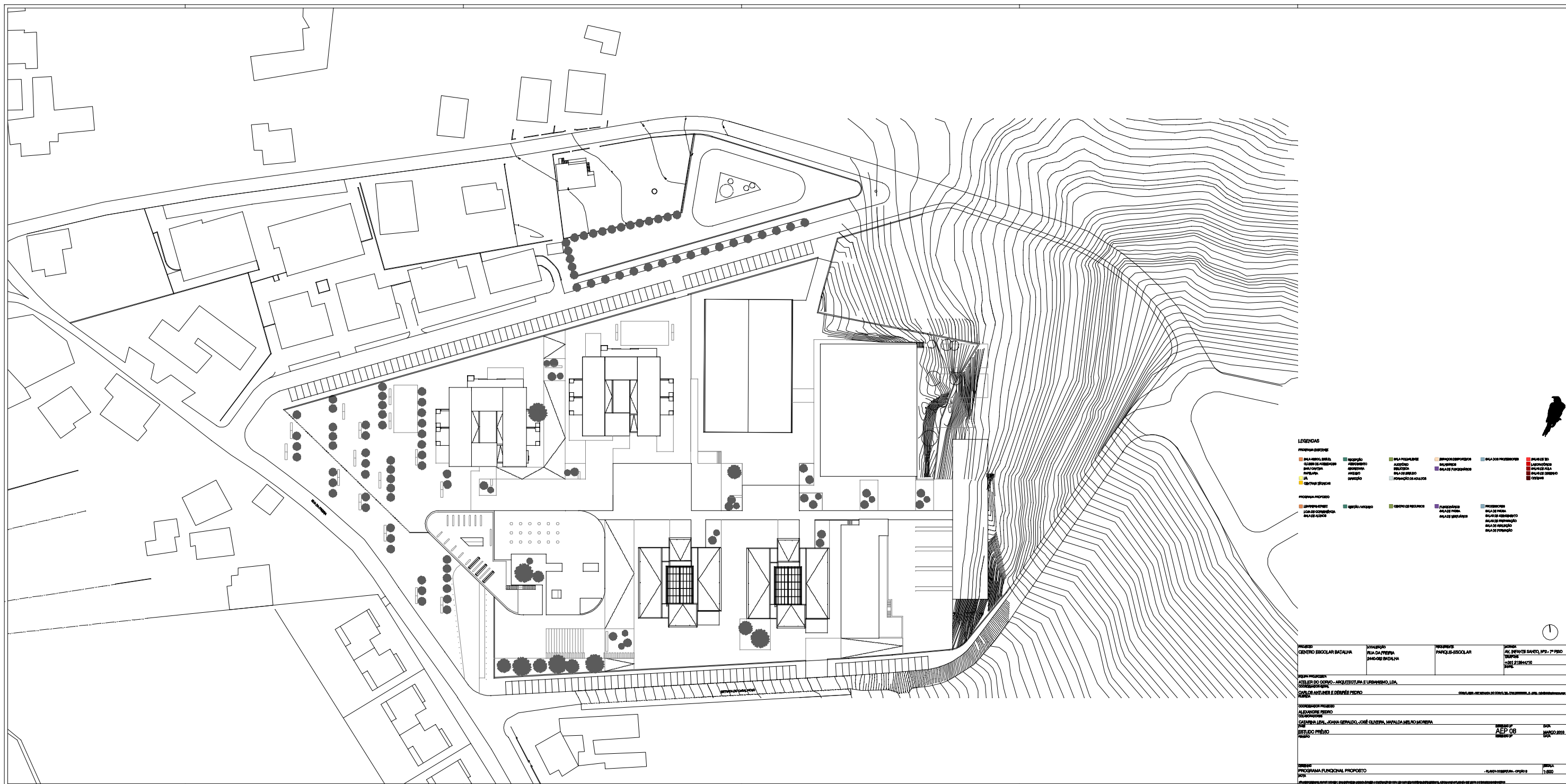

- LEGENDA**
- PROPOSTA EXISTENTE
 - ALA ANEXA DEBIL
 - CLASS. DE ALUNOS
 - RECREIO
 - COZINHA
 - DEBIL
 - DEBIL
 - DEBIL
 - PROPOSTA PROPOSTA
 - LABORATORIO
 - LABORATORIO
 - LABORATORIO
 - LABORATORIO
 - LABORATORIO
 - LABORATORIO
 - LABORATORIO
 - PROPOSTA PROPOSTA
 - LABORATORIO
 - LABORATORIO
 - LABORATORIO
 - LABORATORIO
 - LABORATORIO
 - LABORATORIO
 - LABORATORIO
 - PROPOSTA PROPOSTA
 - LABORATORIO
 - LABORATORIO
 - LABORATORIO
 - LABORATORIO
 - LABORATORIO
 - LABORATORIO
 - LABORATORIO
 - PROPOSTA PROPOSTA
 - LABORATORIO
 - LABORATORIO
 - LABORATORIO
 - LABORATORIO
 - LABORATORIO
 - LABORATORIO
 - LABORATORIO
 - PROPOSTA PROPOSTA
 - LABORATORIO
 - LABORATORIO
 - LABORATORIO
 - LABORATORIO
 - LABORATORIO
 - LABORATORIO
 - LABORATORIO

PROPOSTA	PROPOSTA	PROPOSTA	PROPOSTA
CENTRO ESCOLAR BATALHA	PLANO DA FERRA	PANFOLIO ESCOLAR	AV. DEFRATE SANTO, 111 - 7º PRDO
	SABOZE BATALHA		11111-111

PROPOSTA PROPOSTA
 ALUNOS PROPOSTA
 OS PROPOSTA
 CAPTEIRA LULA, JOANA GERALDO, JOSE OLIVEIRA, MARILDA NELO MONTEIRA
 PROJETO PROPOSTA
 AEP 08
 MARÇO 2019

PROPOSTA PROPOSTA
 PROJETO PROPOSTA
 1:500



AGRUPAMENTO DE ESCOLAS DA BATALHA
Escola Básica 1, 2 Mouzinho de Albuquerque
 COD. 310013
 TELEF. 244 769 280 FAX 244 769 281
 Rua da Freiria
 2440 040 BATALHA

C.º conhecimento Exmo Senhor
 Presidente da Câmara Municipal
 da Batalha

Exmo(u) Senhor(u)
 Director do Parque Escolar

Sua referência

Sua comunicação

Nossa referência
 2.1.2 / 1.7

Direcção Postal
 Rua da Freiria
 2440-062 Batalha

2010-01-11* 0014

ASSUNTO: Envio de exposição

A Senhora Directora Regional de Educação, no final do ano lectivo transacto, solicitou a minha opinião sobre a possibilidade de intervenção do Parque Escolar na Escola Básica Mouzinho de Albuquerque.

Nessa reunião considerei a proposta interessante e positiva tanto mais que se perspectivava a intervenção na Escola Secundária e haveria ganhos reais a nível de formulação de um quadro geral integrado das obras a realizar justamente decorrente da proximidade geográfica das Escolas.

Nos inícios de Novembro do ano findo, em reunião realizada nas instalações do Parque Escolar, em Coimbra, foi-me solicitado um parecer sobre as obras a realizar a partir de um esboço de plano aí apresentado. Nesse momento, coloquei, de imediato, algumas questões, nomeadamente referentes à integração do 1º CEB e acentuei que emitiria o meu parecer após a audição dos órgãos pedagógico e de direcção do Agrupamento de Escolas, a saber, o Conselho Pedagógico e o Conselho Geral.

No dia 04/11/2009, o Conselho Pedagógico manifestou-se desfavoravelmente face à monstruosidade do edifício, completamente desajustado e disfuncional face à acção educativa que é suposto aí desenvolver-se e propôs uma separação clara entre os 1º, 2º e 3º Ciclos do Ensino Básico, por um lado, e o Ensino Secundário, por outro.

No dia 26/11/2009, o Conselho Geral Transitório manifestou-se também pela separação física dos ensinos básico e secundário.

Finalmente, a Associação de Pais pronunciou-se desfavoravelmente face à proposta apresentada, tecendo duras críticas ao modelo e configuração dos edifícios propostos e, sobretudo, à junção dos ensinos básico e secundário num mesmo espaço.

Entretanto, posteriormente, realizaram-se algumas reuniões para ajustamento das diversas posições manifestadas pelos intervenientes e interessados directos no edifício a construir.

Neste contexto, como Director do Agrupamento de Escolas da Batalha, formulo as seguintes considerações:

- 1- Em termos globais, parece-nos positiva a definição integrada de um modelo de intervenção englobando as Escolas Básica Mouzinho de Albuquerque e a Secundária da Batalha, sob a égide de uma única entidade, o Parque Escolar, verificada a grande proximidade em termos de espaço físico.
- 2- No entanto, sugerimos a equação de uma nova configuração dos espaços propostos, de modo a satisfazer os requisitos indispensáveis a uma

articulação entre os três níveis do ensino básico, matriz fundadora da constituição dos Agrupamentos como unidades de gestão e, por outro lado, uma diferenciação ao nível do Ensino Secundário criando condições para uma diversificação das ofertas educativas e formativas e de percursos escolares alternativos de natureza profissionalizante.

3- Deste modo, sugerimos que se tomem em consideração os seguintes enunciados:

- a) O núcleo central do edifício a construir deverá ser reservado aos serviços administrativos e outros serviços de apoio tais como um auditório, uma biblioteca, adequada a todos os níveis de ensino em termos de diferenciação de espaços e equipamentos, e um refeitório claramente dimensionado e proporcional ao número de utentes previsto e cujo espaço não seja inferior ao actualmente ocupado pelo da Escola Básica.
- b) A ala esquerda deste núcleo central deveria prever salas de aulas para os três níveis do Ensino Básico (1º, 2º e 3º ciclos).
- c) A ala direita do edifício concentraria, mais especificamente, o Ensino Secundário nas suas diferentes modalidades.
- d) Previsão da(s) entrada(s) no novo estabelecimento que contemplem o dimensionamento e a diferenciação adequadas a todos os níveis de ensino.
- e) Dotação do novo estabelecimento com espaços adequados à prática desportiva de todos os alunos, uma vez que os actuais se revelam claramente insuficientes.
- f) Aproveitamento do espaço exterior ao edifício para uma delimitação diferenciada destinada à ocupação dos tempos livres dos alunos pelos diversos níveis de ensino.
- g) Previsão de espaços exteriores cobertos de modo a precaver as intempéries decorrentes de Invernos rigorosos e chuvosos assim como Verões excessivamente quentes.
- h) Previsão de lugares de estacionamento automóvel, susceptíveis de darem resposta positiva ao aumento substancial do afluxo de utentes.
- i) Dotação do novo estabelecimento de espaços apropriados à entrada e saída dos alunos dos transportes colectivos.

4- As propostas enunciadas são, nos seus traços gerais, já do conhecimento do Parque Escolar e da Câmara Municipal pois foram afluídas em duas reuniões entretanto realizadas na Câmara Municipal.

O Director

(Fernando da Silva Matos de Morais Sarmento)

P.S./J.S.3



Associação de Pais do Agrupamento de Escolas do Concelho da Batalha
Apartado 199 - 2440-901 Batalha

Exmo. Senhor
Presidente da empresa
PARQUE ESCOLAR, E.P.E.
Av. Infante Santo, n.º 2 - 7º
1350-178 Lisboa

C/c - Directora Regional de Educação do Centro;
- Presidente da Câmara Municipal da Batalha;
- Director do Agrupamento de Escolas do Concelho da Batalha

Data: 12-02-2010

Assunto: Obras de requalificação da Escola Básica Mouzinho de Albuquerque – Agrupamento de Escolas do Concelho da Batalha, no concelho da Batalha, distrito de Leiria

Exmo. Senhor

A Associação de Pais e Encarregados de Educação do Agrupamento de Escolas do Concelho da Batalha tomou conhecimento de ofício com tomada de posição sobre o assunto em epígrafe subscrito pelo Senhor Director do Agrupamento de Escolas do Concelho da Batalha.

No referido ofício, cuja redacção somos totalmente alheios, menciona-se alegadas reservas da Associação signatária relativamente a um alegado ante-projecto de remodelação da Escola Sede do Agrupamento de Escolas.

Face ao exposto, cumpre informar e esclarecer junto de V. Exa. o seguinte:

a) Esta Associação de Pais e Encarregados de Educação considera urgente e necessária a adequada requalificação da Escola Básica Mouzinho de Albuquerque, na Batalha;

b) Em momento algum esta Associação tomou posição concreta sobre qualquer projecto ou esboço de projecto, pelo que é totalmente despiciente sugerir o contrário ou interpretar uma opção quando ela não existe de facto;

c) Por último, esta Associação clarifica que tem todo interesse em acompanhar o referido projecto, logo que exista uma proposta de projecto, designadamente nas suas componentes educacionais e funcionais, matérias estreitamente associadas à qualidade do ensino dos nossos educandos.



*Associação de Pais do Agrupamento de Escolas do Concelho da Batalha
Apartado 199 - 2440-901 Batalha*

Aproveitamos o ensejo para reiterar a nossa total disponibilidade de colaboração e empenho na rápida requalificação da referida Escola.

Melhores cumprimentos,

Pela Direcção da Associação

Elizabeth Guerra