



Exma. Senhora  
Chefe do Gabinete de Sua Excelência a  
Presidente da Assembleia da República  
Dra. Noémia Pizarro

SUA REFERÊNCIA	SUA COMUNICAÇÃO DE	NOSSA REFERÊNCIA	DATA
		Nº: 1283 ENT.: 1178 PROC. Nº:	16/03/2015

ASSUNTO: RESPOSTA A PERGUNTA N.º 971/XII/4.ª

Encarrega-me a Secretária de Estado dos Assuntos Parlamentares e da Igualdade de junto enviar cópia do ofício n.º 468/2015, datado de 16 de março, remetido pelo Gabinete da Senhora Ministra da Agricultura e do Mar, sobre o assunto supra mencionado.

Com os melhores cumprimentos,

A Chefe do Gabinete

Marina Resende

Gabinete da Secretária de Estado dos  
 Assuntos Parlamentares e da Igualdade  
 Entrada n.º 1178  
 Data: 16-03-2015

Exma. Senhora  
 Chefe do Gabinete da Secretária de Estado dos  
 Assuntos Parlamentares e da Igualdade  
 Dr.ª Marina Resende

SUA REFERÊNCIA	SUA COMUNICAÇÃO DE	NOSSA REFERÊNCIA	DATA
		N.º: ENT.: PROC. N.º:	

**ASSUNTO:** Resposta à Pergunta n.º 971/XII/4ª, de 13 de fevereiro de 2015 - Questões suscitadas na audiência com o Dr. Eduardo Cruz, vereador da CM de Olhão, Presidente da União das Freguesias Fuzeta-Moncarapacho e Associação de Armadores de Pesca da Fuzeta.

Em resposta à Pergunta n.º 971/XII/4ª, de 13 de fevereiro de 2015, encarrega-me Sua Excelência a Ministra da Agricultura e do Mar (MAM) de informar V. Exa. do seguinte:

A barra da Fuzeta, como as restantes barras da Ria Formosa (não estabilizadas por molhes) é uma barra móvel. Quer isto dizer que, em períodos variáveis - no caso vertente, por mais de 50 anos -, a barra abre a poente e vai evoluindo, com ritmo de permanente redução, até à sua posição mais a nascente.

Nessa altura, a barra tem tendência a fechar e voltar a abrir em posição próxima da inicial, a poente.

Na Figura 1 mostra-se a situação da barra da Fuzeta em 2007, indicando-se a posição tradicional de abertura da barra.

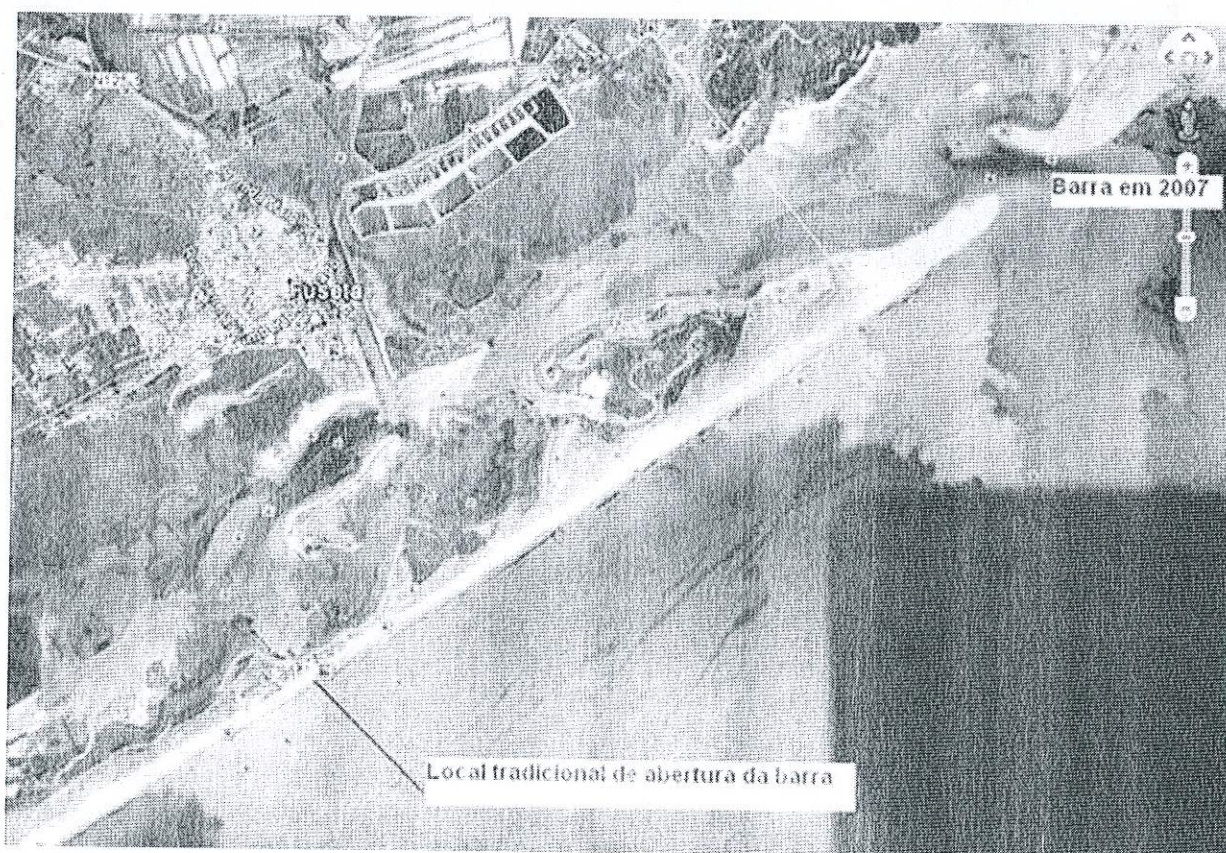



Em 2010-2011, esta barra quase fechou, tendo sido reaberta naturalmente em posição intermédia entre a posição inicial e final (Figura 2), uma vez que o cordão dunar, localizado na zona da abertura tradicional, resistiu à dinâmica natural da evolução da barra e da sua abertura.

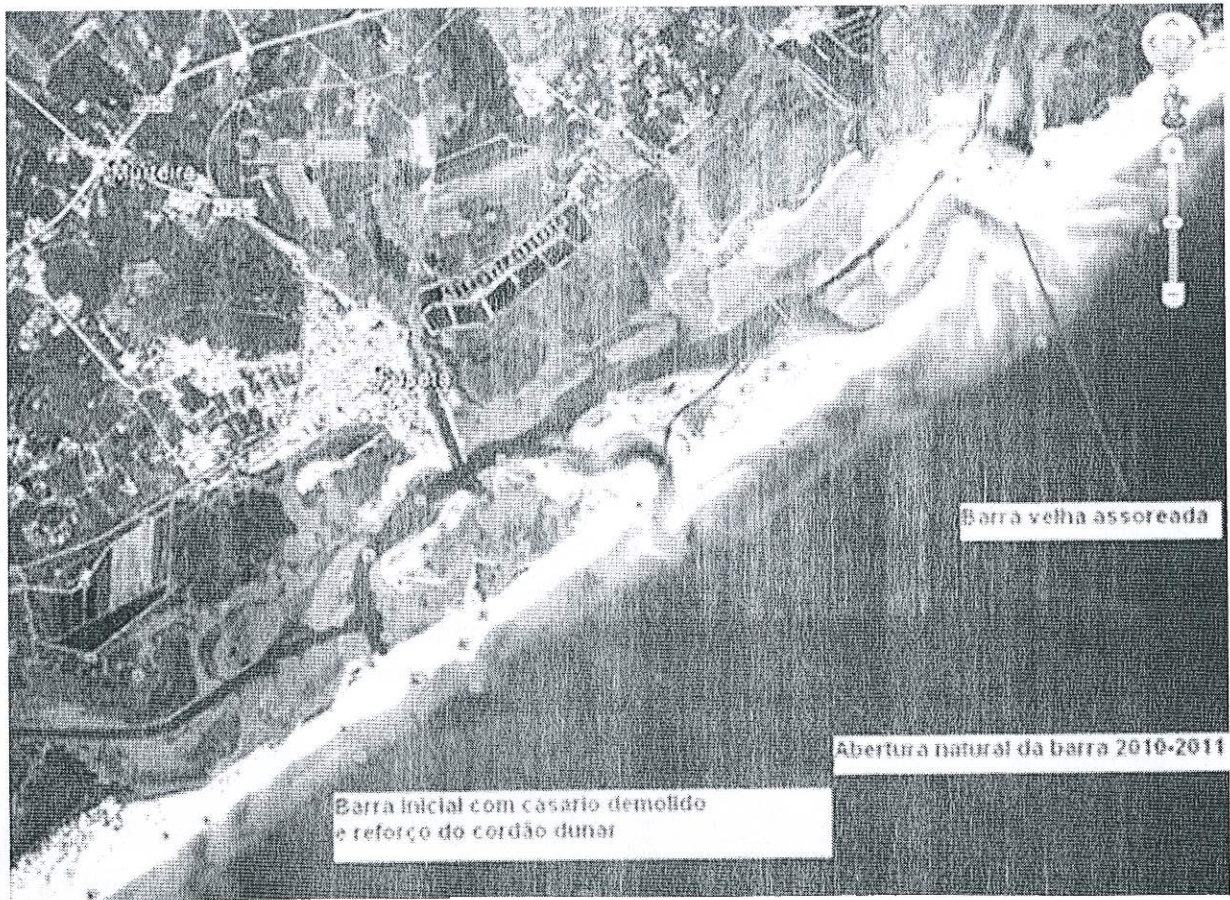

Em Março e Abril será efectuada uma vistoria geral a todas as barras e canais de navegação do Algarve, para identificar as urgências e as intervenções necessárias, estando a avaliar-se a possibilidade do estabelecimento de um protocolo com a POLIS com vista a uma eventual estabilização a barra.

Na perspectiva da segurança da operação do porto de pesca, a solução, a passar pela estabilização da entrada tradicional da barra, com a construção de dois pequenos molhes, carece de elaboração de projeto, estimativa de custos, profunda avaliação de impacto ambiental e estimativa de futuros custos de manutenção (dragagens).

Quanto à situação mostrada pelas fotos na carta da CM de Olhão, elas não dizem respeito ao cais, mas à retenção marginal. No que respeita aos cais flutuantes, construídos há cerca de seis anos, foram os mesmos vistoriados em Janeiro, para verificar quais as reparações necessárias com vista à recepção definitiva da obra.

O Plano de Investimentos 2015/2018 da Docapesca, Portos e Lotas, SA, que sucedeu ao IPTM como entidade gestora dos portos de pesca do continente, entre os quais o portinho de abrigo da Fuzeta, por força da entrada em vigor do DL16/2014, de 3 de Fevereiro, tem prevista uma intervenção para a requalificação do cais de descarga e do edifício da lota com vista à obtenção do número de controlo veterinário, que será objecto de candidatura aos novos fundos de apoio à pesca (300.000€). Até ao final do 1º semestre está previsto intervir na melhoria da escada existente.



Refira-se ainda que em 2014, a Docapesca estabeleceu um contrato de exploração da lota com a associação de pescadores local com vista à melhoria da gestão da 1ª venda do pescado, tendo-se verificado um acréscimo significativo dos valores transaccionados.

Paralelamente, a empresa tem acompanhado a Associação no projeto por ela candidatado ao GAC-Sotavento, com vista à criação das condições de um espaço de acondicionamento de pescado no edifício da lota, para que seja possível a implantação de um projeto "Cabaz do Mar" (circuito de comercialização curto).

Com os melhores cumprimentos,

*PM*  
O Chefe do Gabinete



José Pedro Martins

**JOÃO PEDRO BEGONHA**  
**ADJUNTO DA MINISTRA DA**  
**AGRICULTURA E DO MAR**

SECRET  
U.S. DEPARTMENT OF AGRICULTURE  
WASHINGTON, D.C.