

AEP SA

Audição

GRUPO DE TRABALHO – SETOR AUTOMÓVEL

Apresentação da AEPSA | *AEPSA em Portugal*

A AEPSA, associação empresarial, foi criada em Abril de 1994, adotando a denominação Associação das Empresas Portuguesas para o Sector da Água, em resultado da tomada de consciência dos empresários do sector da necessidade de atuarem conjuntamente na defesa dos seus interesses comuns, designadamente no desenvolvimento de um mercado dinâmico, aberto e transparente.

Em Novembro de 1997, a AEPSA alargou o âmbito das suas atividades à área dos resíduos sólidos e alterou a sua denominação para Associação das Empresas Portuguesas para o Sector do Ambiente.

No final de 2012 foi realizada a fusão entre a AEPSA e a ANAREPRE. Esta fusão consistiu na incorporação da Associação Nacional dos Recuperadores de Produtos Recicláveis (a ANAREPRE), dentro da AEPSA, o que significa que a AEPSA tem agora por objeto a representação e a defesa dos interesses coletivos das empresas privadas nas áreas de:

- ❖ Abastecimento de água,
- ❖ Recolha e tratamento de águas residuais,
- ❖ Recolha e deposição final de resíduos sólidos urbanos,
- ❖ Aproveitamento e produção de energias renováveis;
- ❖ Aproveitamento de materiais reutilizáveis e recicláveis;
- ❖ Recuperação de produtos suscetíveis de reutilização ou reciclagem, designadamente, a transformação e preparação de materiais ferrosos, não ferrosos, papel, cartão, VFV (veículos em fim de vida), e outros materiais passíveis de tratamento.

Apresentação da AEPSPA | *AEPSPA em Portugal*

Assim, a AEPSPA representa hoje toda a cadeia de valor do Ambiente em Portugal, que se traduz num volume de negócios de cerca de 1.500 milhões de euros, distribuído pelos seus cerca de 60 associados, constituindo-se como um interveniente essencial e dinamizador do desenvolvimento do mercado do sector do ambiente

Nos seus planos de atividade a AEPSPA propõe-se atingir os seguintes objetivos fundamentais:

- ❖ Alargamento e dinamização da participação dos agentes económicos privados portugueses nos mercados do ambiente;
- ❖ Reconhecimento em todas as instâncias, da AEPSPA como representante eficaz das empresas privadas portuguesas da área do ambiente;
- ❖ Clarificação definitiva das funções do setor público e do setor privado nos mercados do Ambiente em Portugal.

representações AEP SA

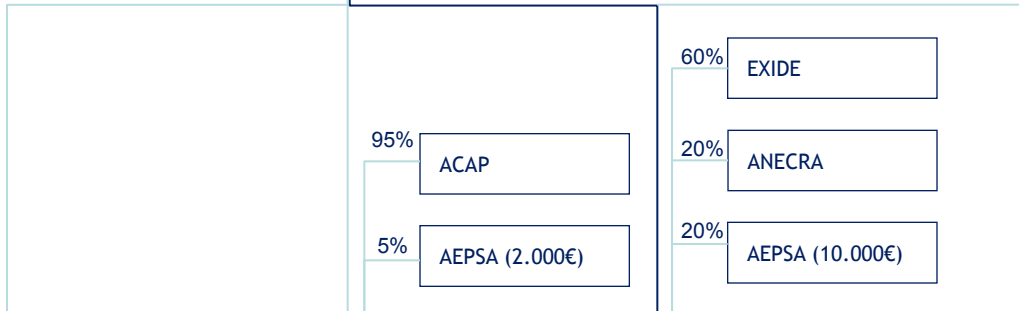

ORGANISMOS PUBLICOS DO SETOR

conselho nacional da água

Representação no CNA
1 lugar

Representação no Conselho Consultivo: 3 lugares

 Recipac	 valorcar	 GVB	 Parceria Portuguesa para a Água
* Presidência 2 lugares na Direcção 2 lugares no Conselho Fiscal	1 lugar no Conselho Diretivo 1 lugar na Assembleia Geral	1 lugar no Conselho Diretivo	1 lugar no Conselho de Administração

INTERFILEIRAS

20%

 sociedade ponto verde

REPRESENTAÇÕES NOUTROS ORGANISMOS

The Green Growth Group

Bureau of International Recycling

Coligação para o CRESCIMENTO VERDE

* A RECIPAC é uma Associação de 5 Associações: AFCAL; ANIPC; APIGRAF; CELPA; AEP SA
 ** A INTERFILEIRAS é uma Associação de 5 Associações: RECIPAC (papel/cartão); PLASTVAL (plástico); EMBAR (madeira); FIMET (metal); CERV (vidro)

Simplificação Administrativa (cancelamento de matrícula)

7-05-2014

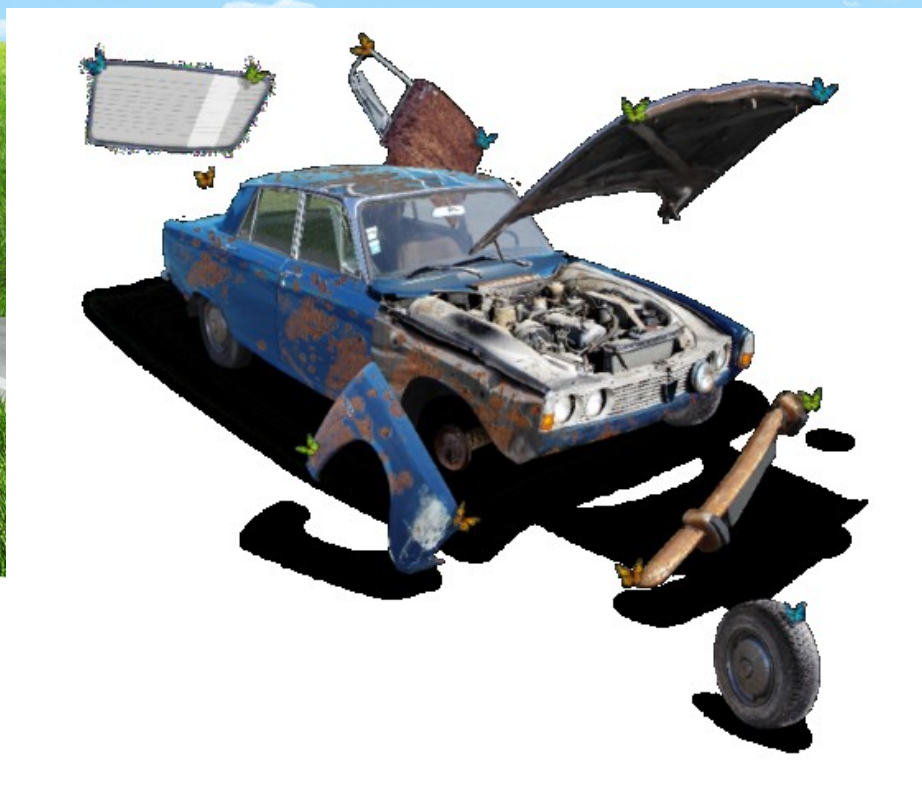

- **Retrospetiva**
- **Indústria na atualidade**
- **Problemas administrativos**
- **Proposta simplificação administrativa**



Retrospectiva

- **Diretiva 2000/53/CE, de 18 de Setembro**
- **Decreto-Lei n.º 196/2003, de 23 de Agosto (alterado pelo DL 64/2008)**
 - **Requisitos para o tratamento de Veículos em Fim de Vida (VFV)**
 - **Metas de reutilização/reciclagem/valorização**
 - **Cria o certificado de destruição (documento europeu, emitido por centros de abate licenciados e de apresentação obrigatória para cancelar a matrícula)**



- **Retrospetiva**
- **Indústria na atualidade**
- **Problemas administrativos**
- **Proposta simplificação administrativa**



Indústria na atualidade

**+ de 200 centros de abate licenciados,
espalhados por todo o país**



Rede VALORCAR



Rede VALORCAR



Rede VALORCAR



Rede VALORCAR



Rede VALORCAR



Indústria na atualidade



Indústria na atualidade

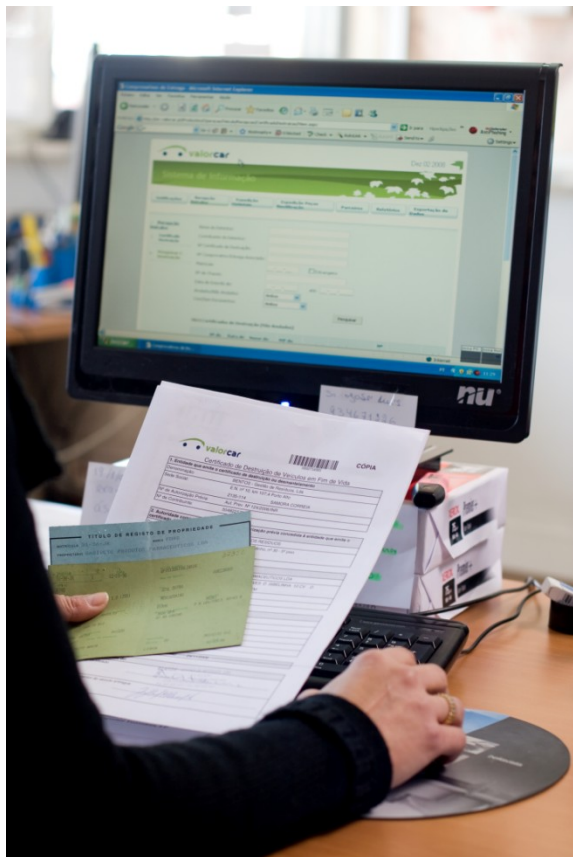

ORIGINAL

Certificado de Destroção de Veículos em Fim de Vida

1. Entidade que emite o certificado de destruição ou desmantelamento	
Denominação:	CRP - Centro de Reciclagem de Palmela, S.A.
Sede Social:	Rua José Mestre - Apt 177 2950-901 PALMELA
Nº de Autorização Prévia:	-
Nº do Contribuinte:	504222090
2. Autoridade competente responsável pela autorização prévia concedida à entidade que emite o certificado de destruição	
Denominação:	INR - INSTITUTO DOS RESÍDUOS
Sede:	Av. Almirante Gago Coutinho, nº 30 - 5º piso 1000-017
3. Proprietário/Detentor do veículo em fim de vida	
Nome:	FERNANDO DOS SANTOS MACHADO
Endereço:	AV. BOMBEIROS VOLUNTÁRIOS LT. 4 - 4E 2775-000 PAREDE
Nº do Contribuinte:	130417742
Nacionalidade:	Portugal
4. Veículo em fim de vida	
Matrícula:	PL-56-75
Nº de Chassis:	V57ZAZC00042C3572
Categoria:	M1
Marca:	CITROEN
Modelo:	AX
Ano do Veículo:	1988
5. Data de emissão do certificado (dd/mm/aaaa): 28/05/2007	
6. Assinatura e carimbo do:	
Emissor do certificado	_____
Proprietário/Detentor do veículo entregue	_____

Controlo documental



Indústria na atualidade

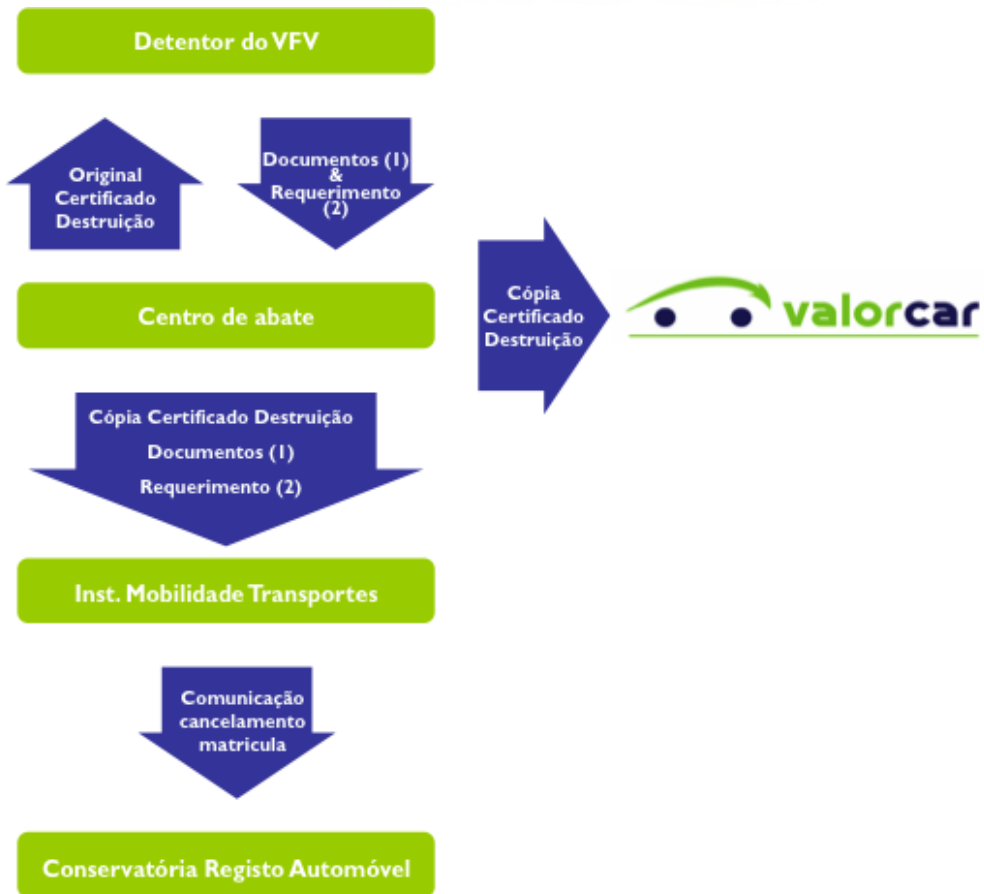

1. Livrete e Título de Registo de Propriedade
2. Requerimento de cancelamento da matrícula, entregue pelo Desmantelador



- **Retrospetiva**
- **Indústria na atualidade**
- **Problemas administrativos**
- **Proposta simplificação administrativa**



Problemas administrativos

- ***Erros e omissões na emissão dos certificados de destruição/cancelamento de matrículas***
- ***Demora processual injustificável (foco de conflito entre o cidadão, centros de abate, IMT e AT)***
- ***Risco de falsificação***
- ***Custos administrativos para o Estado***



- Retrospetiva
- Indústria na atualidade
- Problemas administrativos
- Proposta simplificação administrativa



Proposta simplificação administrativa

- **Erros e omissões na emissão dos certificados de destruição/cancelamento de matrículas**
- **Demora processual injustificável (foco de conflito entre o cidadão, centros de abate, IMT e AT)**
- **Risco de falsificação**
- **Custos administrativos para o Estado**

Solução: Cancelamento das matrículas a partir dos centros de abate (ligação online)

