

Associação de Médicos da Origem Luso-Venezuelano



Avaliação das Necessidades das Especialidades Médicas por Especialidade, Região e Instituição



Avaliação Especialidades Médicas em Portugal

- **Este trabalho pretende ser um contributo para uma definição da oferta de cuidados de saúde, para responder eficientemente às necessidades regionais de saúde em Portugal.**
- **A análise racional destes dados justifica a flexibilização da incorporação de profissionais da saúde da diáspora portuguesa, formados, treinados e qualificados em Universidades, Hospitais e Institutos de Investigação qualificados e reconhecidas, fora de Portugal.**



Avaliação Especialidades Médicas em Portugal

- Todos os dados desta apresentação são oficiais e foram obtidos da Administração Central do Sistema de Saúde (ACSS).
- A análise da estrutura etária dos médicos do SNS no Continente revela uma profissão muito envelhecida.
 - 44% dos profissionais têm idade superior a 50 anos em 2007, enquanto essa percentagem era de 28% em 2002.



Avaliação Especialidades Médicas em Portugal

- **A Administração Central do Sistema de Saúde (ACSS):**
 - Instituto público, criado em 2007, dotado de autonomia administrativa e financeira.
 - Tem por missão assegurar a gestão dos recursos financeiros e humanos, das instalações e equipamentos do Serviço Nacional de Saúde, bem como proceder à definição e implementação de políticas, normalização, regulamentação e planeamento em saúde, em articulação com as Administrações Regionais de Saúde.

Avaliação Especialidades Médicas em Portugal

Rácio de Especialistas por 100.000 habitantes

Especialidade	Portugal		Espanha		Inglaterra		França	
	N.º Esp.	N.º Esp. /100.000 hab.(*)	N.º Esp.	N.º Esp. /100.000 hab.(*)	N.º Esp.	N.º Esp. /100.000 hab.(*)	N.º Esp.	N.º Esp. /100.000 hab.(*)
Medicina Geral e Familiar	6288	62	343301	77	33364	66	82755	137

Fonte: Estudo de Necessidade Previsionais de Recursos Humanos em Saúde - Médicos, ACSS/UC, 2009

Avaliação Especialidades Médicas em Portugal

Índice comparativo da Densidade de Especialistas (Média Ponderada dos 4 Países Equivalente a Índice de Base 100)

Especialidade	Portugal	Espanha	Inglaterra	França
Medicina Geral e Familiar	66	81	70	145

Fonte: Estudo de Necessidade Previsionais de Recursos Humanos em Saúde - Médicos, ACSS/UC, 2009

Avaliação Especialidades Médicas em Portugal

MED. GERAL E FAMILIAR	2011	2012	2013	2014	2015	2016	2017	2018	2019	2020	2021	2022	2023	2024	2025	2026	2027	2028	2029	2030
Entradas	203	260		280	313	375	375	416	446	472	480	503	508	519	529	540	551	551	551	551
Saídas	196	60	68	98	124	277	439	481	627	712	592	413	266	140	120	92	68	81	65	49

Entrada de Especialistas vs Aposentações

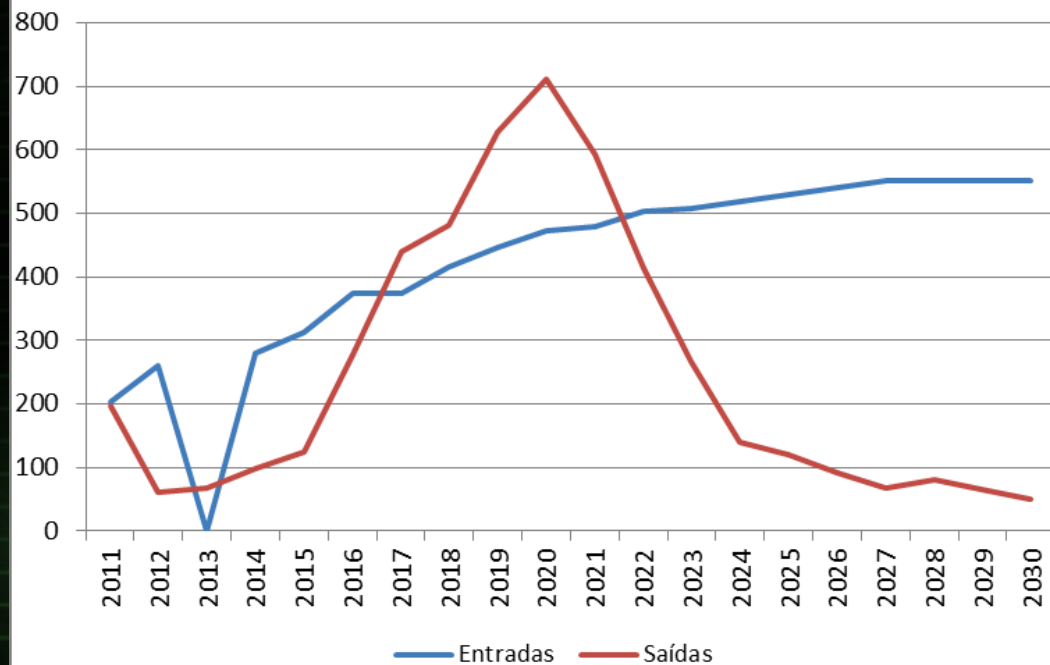

Avaliação Especialidades Médicas em Portugal

SAÚDE PÚBLICA	2011	2012	2013	2014	2015	2016	2017	2018	2019	2020	2021	2022	2023	2024	2025	2026	2027	2028	2029	2030
Entradas	5	4	10	6	9	8	8	9	10	11	11	11	11	11	12	12	12	12	12	12
Saídas	15	4	5	7	1	20	18	21	32	33	34	38	22	16	21	16	9	4	2	3

Entrada de Especialistas vs Aposentações

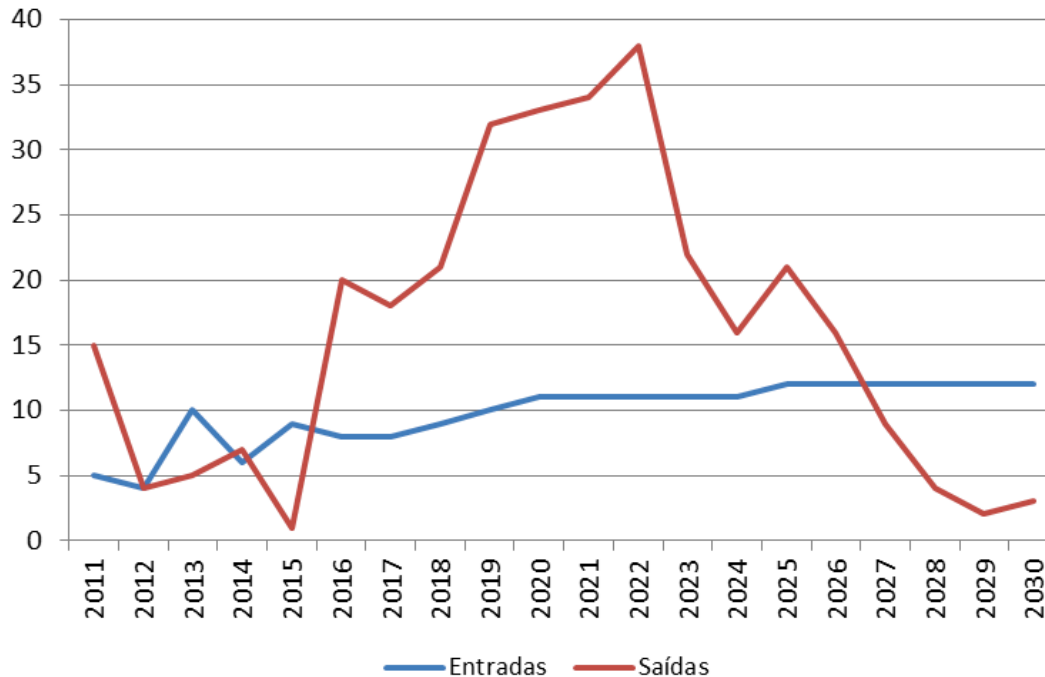

Avaliação Especialidades Médicas em Portugal

Proveniência dos internamentos	Satisfação no Distrito de origem
Coimbra	98,52%
Lisboa	97,71%
Porto	95,54%
Faro	92,41%
Vila Real	86,57%
Viana do Castelo	85,92%
Braga	83,55%
Bragança	83,10%
Setúbal	82,76%
Castelo Branco	82,29%
Évora	79,41%
Beja	79,26%
Viseu	75,50%
Santarém	74,98%
Aveiro	71,22%
Portalegre	69,84%
Guarda	68,03%
Leiria	65,14%

Dados de 2006

Avaliação Especialidades Médicas em Portugal

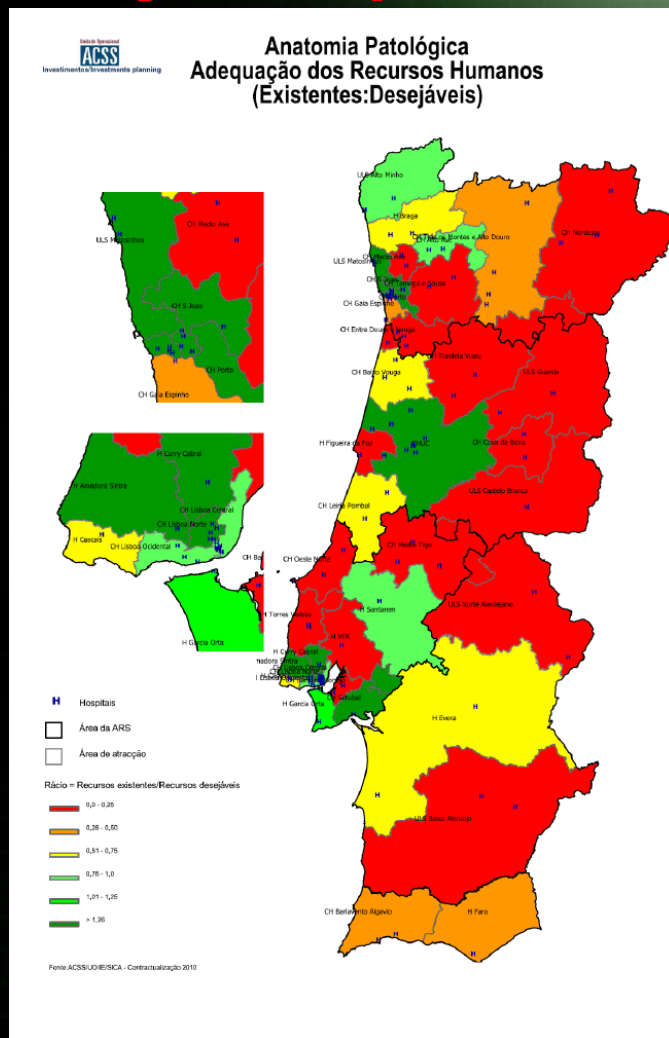

ESPECIALIDADE: Anatomia Patológica

Região/Instituição	Grupo Profissional				Total Geral	Desejáveis	Diferença
	Pré carreira	Pessoal Médico	30-39	40-49			
Aleentejo	1	3	1	4	5	10	6
HOSPITAL DO ESPIRITO SANTO - ÉVORA, E.P.E.	1	2	1	3	4	4	1
HOSPITAL LITORAL ALENTEJANO, E.P.E.		1		1	1		-1
ULS BAIXO ALENTEJANO, E.P.E.						3	3
ULS NORTE ALENTEJANO, E.P.E.						3	3
Algarve	1	3		4	4	7	3
CENTRO HOSPITALAR DO BARLAUVENTO ALGARVIO, E.P.E.		1	1	2	2	3	1
HOSPITAL DE FARO			2	2	2	4	2
Centro	7	3	7	15	2	27	34
CENTRO HOSPITALAR COIMBRA, E.P.E.	2		1	3	4	6	-4
CENTRO HOSPITALAR DA COVA DA BEIRA, E.P.E.							3
H.U.C., E.P.E.	2	2	2	6	1	11	13
HOSPITAL DE S. TEOTÓNIO, S.A. - VISEU	1		1	1	2	4	3
Hospital Santo André-Leiria, E.P.E.		2			2	3	1
HOSPITAL DISTRITAL DA FIGUEIRA DA FOZ, E.P.E.						3	3
CENTRO HOSPITALAR BAIXO VOUGA, E.P.E.			1	1	1	3	2
IPOCOIMBRAFG, E.P.E.	2	1	2	4	1	8	10
ULS CASTELO BRANCO, E.P.E.							3
ULS DA GUARDA, E.P.E.							3
Lisboa e Vale do Tejo	14	11	15	48	6	80	94
CENTRO HOSPITALAR BARREIRO MONTIJO, E.P.E.			1	3	4	4	3
CENTRO HOSPITALAR DE LISBOA CENTRAL, E.P.E.	3		2	7	1	10	13
CENTRO HOSPITALAR DE LISBOA OCIDENTAL, E.P.E.	3	1		5		6	9
CENTRO HOSPITALAR DE SETÚBAL, E.P.E.			1	3	4	4	3
CENTRO HOSPITALAR DO MÉDIO TEJO, E.P.E.							3
CENTRO HOSPITALAR LISBOA NORTE, E.P.E.	3	5	4	9	1	19	22
CENTRO HOSPITALAR OESTE NORTE, E.P.E.							3
CENTRO HOSPITALAR TORRES VEDRAS							3
HFF, E.P.E.	1	1	2	4	1	8	8
HOSPITAL CURRY CABRAL, E.P.E.		1	3		4	5	3
HOSPITAL DE REYNALDO DOS SANTOS- V.F.XIRA							3
HOSPITAL DISTRITAL DE SANTARÉM, E.P.E.	1	1	1		3	3	3
HOSPITAL GARCIA DE ORTA, E.P.E. - ALMADA	2	3	2	7	7	4	-3
INST.PORT.ONC.FRAN.GENTIL-E.P.E.	4	1	3	6	10	14	10
MATERNIDADE ALFREDO DA COSTA			2	1	3	3	
CENTRO HOSPITALAR DE CASCAIS			2	2	2	2	3
Norte	12	7	11	18	8	44	56
CENTRO HOSP. DE TRÁS-OS-MONTES E ALTO DOURO, E.P.E.			1	1	1	1	4
CENTRO HOSP. V. N.GAIA ESPINHO, E.P.E.	4			1	1	2	6
CENTRO HOSPITALAR ENTRE DOURO E VOUGA, E.P.E.							3
CENTRO HOSPITALAR POVOA VARZIM-VILA DO CONDE, E.P.E.							3
CENTRO HOSPITALAR DO ALTO AVE, E.P.E.			1	2	3	3	3
CENTRO HOSPITALAR DO MÉDIO AVE, E.P.E.							3
CENTRO HOSPITALAR DO NORDESTE, E.P.E.							3
CENTRO HOSPITALAR DO PORTO, E. P. E.	1	1	1	4	2	8	9
CENTRO HOSPITALAR DO TÂMEGA E SOUSA, E.P.E.							3
ESCALA BRAGA - SOC.GESTORA DO ESTABELECIMENTO, S.A	1		2		3	3	4
HOSPITAL S. JOAO, E.P.E.	2	4	4	4	14	14	11
INST.PORT.ONC.FRAN.GENTIL-E.P.E.	7	1	4	3	1	9	16
UNIDADE LOCAL DE SAÚDE DO ALTO MINHO, E.P.E.	1	1			2	2	3
UNIDADE LOCAL SAÚDE DE MATOSINHOS, E.P.E.	1		1		2	2	3
Total	34	22	39	81	17	159	193

Fonte: ACSS/UFEP/2010

Avaliação Especialidades Médicas em Portugal

ANATOMIA PATOLÓGICA

ANATOMIA PATOLÓGICA	2011	2012	2013	2014	2015	2016	2017	2018	2019	2020	2021	2022	2023	2024	2025	2026	2027	2028	2029	2030
Entradas	4	6	5	7	6	6	10	10	11	12	12	13	14	14	14	14	15	15	15	15
Saídas	11	1	1	0	1	3	2	6	8	7	6	4	8	15	10	12	4	5	5	4

Entrada de Especialistas vs Aposentações

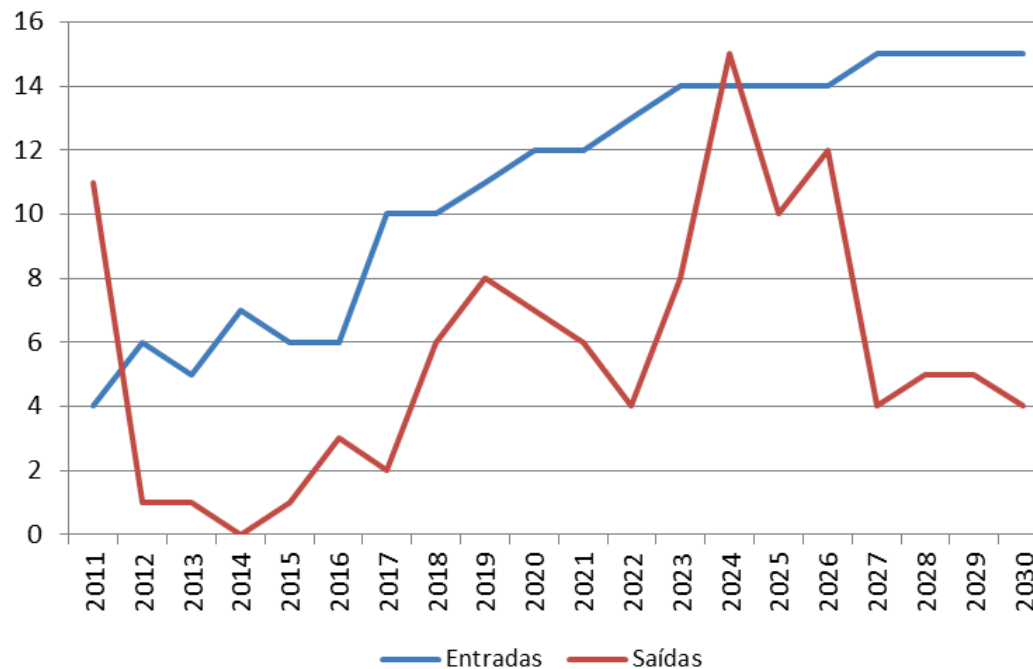

Avaliação Especialidades Médicas em Portugal



Anestesiologia Adequação dos Recursos Humanos (Existentes:Desejáveis)

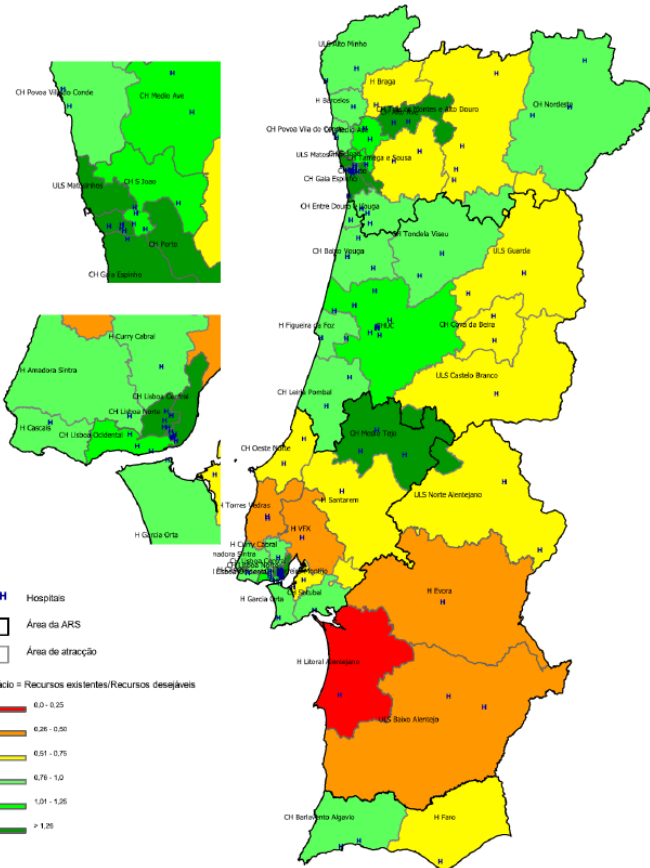

ESPECIALIDADE: Anestesiologia

Região/Instituição	Grupo Profissional					Total	Total Geral	Desejáveis	Diferença
	Pré carreira	0-30	30-39	40-49	50-59				
Aleantejo	3					3	25	28	31
HOSPITAL DO ESPÍRITO SANTO - ÉVORA, E.P.E.	3		2	3	6	3	11	14	23
HOSPITAL LITORAL ALENTEJANO, E.P.E.			1	2	1		4	4	10
UNIDADE LOCAL DE SAÚDE DO BAIXO ALENTEJO, E.P.E.				1	3	1	5	5	12
UNIDADE LOCAL DE SAÚDE DO NORTE ALENTEJANO, E.P.E.							2	5	11
Algarve	4		8	3	16	2	28	32	43
CENTRO HOSPITAL DO BARLAVENTO ALGARVIO, E.P.E.	1		4	2	6	1	13	14	14
HOSPITAL DE FARO	3		4	1	10	15	15	18	29
Centro	36		57	57	71	30	215	251	207
CENTRO HOSPITALAR COIMBRA, E.P.E.	11		10	13	10	5	38	49	-38
CENTRO HOSPITALAR DA COVA DA BEIRA, E.P.E.				1	4	3	8	8	11
C.H.U.C., E.P.E.	16		12	13	23	9	57	73	76
HOSPITAL ARCEBISPO JOAO CRISOSTOMO - CANTANHEDE			2		1		3	3	-3
HOSPITAL CANDIDO FIGUEIREDO - TONDELA				1		1	2	2	-2
HOSPITAL DE S. TEOTÓNIO, S.A. - VISEU	7		12	6	8	1	27	34	29
HOSPITAL DISTRITAL AGUEDA						2	2	2	-2
HOSPITAL DISTRITAL DA FIGUEIRA DA FOZ, E.P.E.				2	4	1	7	7	10
HOSPITAL DR. FRANCISCO ZAGALO - OVAR				3	1	1	5	5	-5
HOSPITAL INFANTE D. PEDRO, E.P.E. - AVEIRO	1		8	4	8	2	22	23	24
HOSPITAL JOSE LUCIANO CASTRO - ANADIA						1	1	1	-1
Hospital Santo André-Leiria, E.P.E.	1		7	7	2	2	18	19	23
HOSPITAL VISCONDE SAUREU-ESTARREIA						1	1	1	-1
IPOCOCIMBRAS, E.P.E.			5	2	2	1	10	10	0
UNIDADE LOCAL DE SAÚDE DA GUARDA, E.P.E.				3	2	1	6	6	13
UNIDADE LOCAL DE SAÚDE DE CASTELO BRANCO, E.P.E.				2	4	2	8	8	11
Lisboa e Vale do Tejo	89		108	91	203	62	464	553	434
ADMINISTRAÇÃO REGIONAL SAÚDE LISBOA VALE TEJO, I.P.				1			1	1	-1
CENTRO HOSPITALAR BARREIRO MONTIJO, E.P.E.				3	7	2	12	12	20
CENTRO HOSPITALAR DE LISBOA CENTRAL, E.P.E.	23		12	13	49	16	90	113	64
CENTRO HOSPITALAR DE LISBOA OCIDENTAL, E.P.E.	17		20	12	32	5	69	86	63
CENTRO HOSPITALAR DE SETÚBAL, E.P.E.	5		4	5	11	2	22	27	20
CENTRO HOSPITALAR DO MÉDIO TEJO, E.P.E.				12	6	10	1	29	29
CENTRO HOSPITALAR LISBOA NORTE, E.P.E.	24		19	12	28	13	72	96	32
CENTRO HOSPITALAR OESTE NORTE				1	4	3	8	8	14
CENTRO HOSPITALAR TORRES VEDRAS				1	1	4	6	6	15
HFF, E.P.E.	7		18	9	12		39	46	41
HOSPITAL CURRY CABRAL, E.P.E.	5		3	8	6	4	21	26	23
HOSPITAL DE REYNALDO DOS SANTOS - V.F.XIRA				1	2	6	9	9	22
HOSPITAL DISTRITAL DE SANTARÉM, E.P.E.	3		1	3	3	7	14	17	20
HOSPITAL GARCIA DE ORTA, E.P.E. - ALMADA	1		6	5	12	5	28	29	36
INST. PORT. ONC.FRAN.GENTIL-E.P.E.	4		9	6	9	1	25	29	25
INSTITUTO DE OFTALMOLOGIA DRª GAMA PINTO						1	1	1	-1
MATERINIDADE ALFREDO DA COSTA						4	4	4	-4
CENTRO HOSPITALAR DE CASCAIS			2	4	6	2	14	14	16
Norte	92	1	195	127	107	37	467	559	436
CENTRO HOSP. DE TRÁS-OS-MONTES E ALTO DOURO, E.P.E.	4		11	3	6	3	23	27	29
CENTRO HOSP. PÓVOA DO VAZMIM-VILA DO CONDE, E.P.E.				5	3	2	12	12	13
CENTRO HOSP. V. N. GAIA ESPINHO, E.P.E.	19		22	17	6	3	48	67	33
CENTRO HOSP. ENTRE DOURO E VOUGA, E.P.E.	3		14	8	6	2	30	33	27
CENTRO HOSPITALAR DO ALTO AVE, E.P.E.	5		10	2	10	1	23	28	23
CENTRO HOSPITALAR DO MÉDIO AVE, E.P.E.			8	7	9	1	25	25	22
CENTRO HOSPITALAR DO NORDESTE, E.P.E.			3	3	5	1	12	12	13
CENTRO HOSPITALAR DO PORTO, E. P. E.	38	1	28	35	19	6	89	127	60
CENTRO HOSPITALAR DO TÁMEGA E SOUSA, E. P. E.	1		12	5	5	3	25	26	36
ESCALA BRAGA - SOC.GESTORA DO ESTABELECIMENTO, S.A	5		14	8	3	1	26	31	34
HOSPITAL DE SANTA MARIA MAIOR, EPE- BARCELOS			1	1	2	2	6	6	7
CENTRO HOSPITALAR S. JOAO, E.P.E.			31	24	22	8	85	85	70
INST.PORT.ONC.FRAN.GENTIL-E.P.E.	4		13	8	4	2	27	31	27
UNIDADE LOCAL DE SAÚDE DO ALTO MINHO, E.P.E.			7	3	5	2	17	17	22
UNIDADE LOCAL SAÚDE DE MATOSINHOS, E.P.E.	13		16	3	3	19	32	20	1
Total	224	1	371	284	410	133	1199	1423	1176

Avaliação Especialidades Médicas em Portugal

ANESTESIOLOGIA

ANESTESIOLOGIA	2011	2012	2013	2014	2015	2016	2017	2018	2019	2020	2021	2022	2023	2024	2025	2026	2027	2028	2029	2030
Entradas	86	40	45	71	68	56	56	62	67	71	72	75	76	78	79	81	83	83	83	83
Saídas	52	13	11	19	15	34	36	33	46	30	42	39	38	56	62	34	45	31	43	28

Entrada de Especialistas vs Aposentações

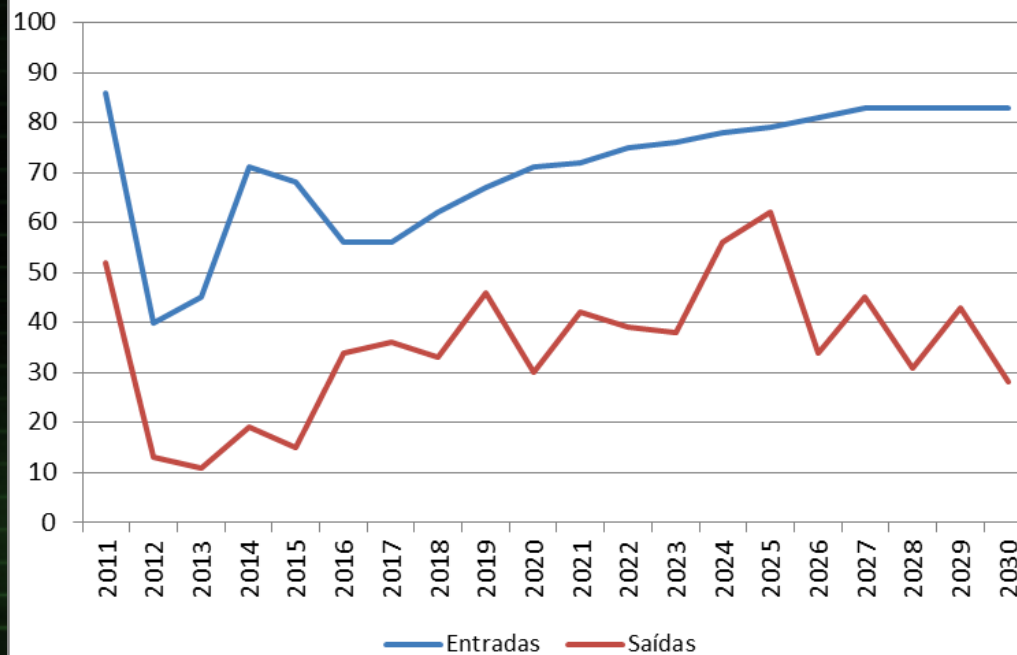

Avaliação Especialidades Médicas em Portugal

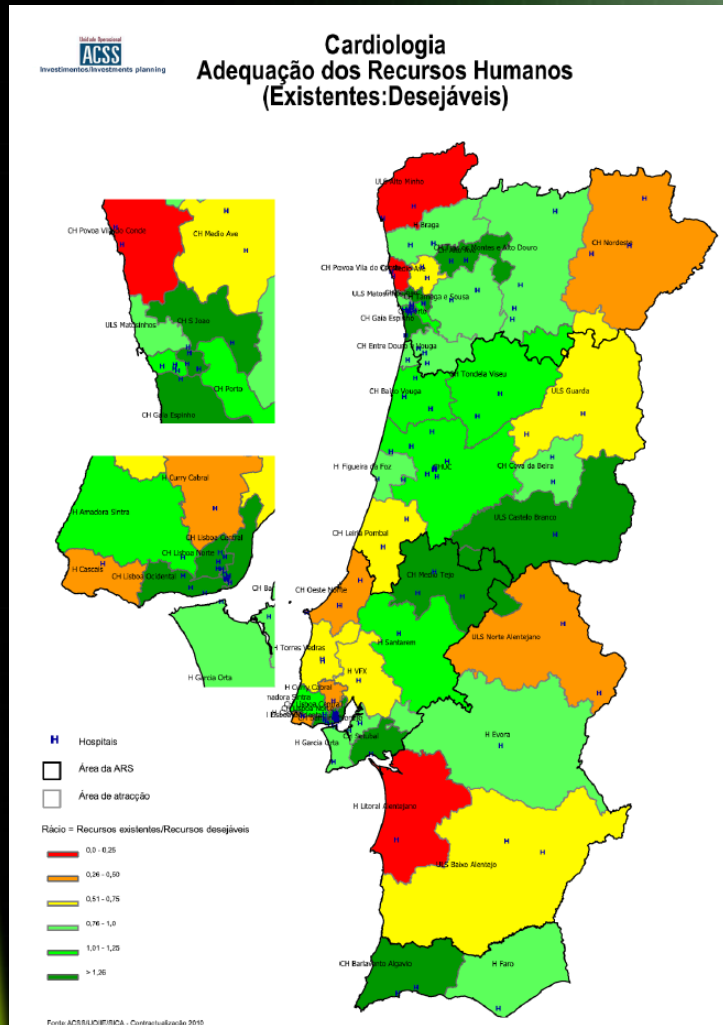

ESPECIALIDADE: Cardiologia

Região/Instituição	Grupo Profissional					Total Geral	Desejáveis	Diferença	
	Pré carreira	Pessoal Médico	30-39	40-49	50-59				60+
Alentejo	5	2	4	4	4	10	15	17	7
HOSPITAL DO ESPÍRITO SANTO - Évora, E.P.E.	5	2	1	4		7	12	9	2
HOSPITAL DO LITORAL ALENTEJANO, E.P.E.								2	2
UNIDADE LOCAL DE SAÚDE DO BAIXO ALENTEJO, E.P.E.			2			2	2	3	1
UNIDADE LOCAL DE SAÚDE DO NORTE ALENTEJANO, E.P.E.			1			1	1	3	2
Algarve	6	2	6	7		15	21	14	-3
CENTRO HOSPITALAR DO BARLAVENTO ALGARVIO, E.P.E.			4	2		6	6	3	-3
HOSPITAL DE FARO	6	2	2	5		9	15	11	-2
Centro	23	11	30	28	13	82	105	64	-18
CENTRO HOSPITALAR COIMBRA, E.P.E.	9	2	3	4	1	10	19		-10
CENTRO HOSPITALAR DA COVA DA BEIRA, E.P.E.			1	2	3	3	3	0	0
C.H.U.C.,E.P.E.	8	3	9	6	4	22	30	22	0
HOSPITAL CANDIDO FIGUEIREDO - TONDELA				1	1	1	1		-1
HOSPITAL DE S. TEOTONIO, S.A. - VISEU	5	2	2	5	2	11	16	11	0
HOSPITAL DISTRITAL AGUEDA			1	1	2	2	2		-2
HOSPITAL DISTRITAL DA FIGUEIRA DA FOZ, E.P.E.		1	1	1	3	3	3	0	0
HOSPITAL DR. FRANCISCO ZAGALO - OVAR				1	1	1	1		-1
HOSPITAL INFANTE D. PEDRO, E.P.E. - AVEIRO		2	5	3	10	10	10	8	-2
Hospital Santo André-Laíria, E.P.E.		1	4	1	6	6	6	8	2
IPOCOIMBRAG, E.P.E.			2	1	3	3	3	0	0
UNIDADE LOCAL DE SAÚDE DA GUARDA, E.P.E.	1		1	1	3	5	6	3	-2
UNIDADE LOCAL DE SAÚDE DE CASTELO BRANCO, E.P.E.			1	3	1	5	5	3	-2
Lisboa e Vale do Tejo	40	37	65	88	22	212	252	137	-75
ADMINISTRAÇÃO REGIONAL SAÚDE LISBOA VALE TEJO, I.P.			1	1	2	2	2		-2
CENTRO HOSPITALAR BARREIRO MONTIJO, E.P.E.			3	3	6	6	7	1	1
CENTRO HOSPITALAR DE LISBOA CENTRAL, E.P.E.	10	2	6	13	1	22	32	18	-4
CENTRO HOSPITALAR DE LISBOA OCCIDENTAL, E.P.E.	12	4	12	18	5	39	51	18	-21
CENTRO HOSPITALAR DE SETÚBAL, E.P.E.	2	4	7	1	12	14	14	7	-5
CENTRO HOSPITALAR DO MEDIO TEJO, E.P.E.			10	6	8	1	25	25	0
CENTRO HOSPITALAR LISBOA NORTE, E.P.E.	11	5	11	22	10	48	59	18	-30
CENTRO HOSPITALAR OESTE NORTE				1	1	1	1	3	2
CENTRO HOSPITALAR TORRES VEDRAS			2		2	2	2	3	1
HFF, E.P.E.	1	5	5	6	16	17	13		-3
HOSPITAL CURRY CABRAL, E.P.E.			2	1	1	4	4	8	4
HOSPITAL DE REYNALDO DOS SANTOS - V.F.XIRA			1	2	2	5	5	7	2
HOSPITAL DISTRITAL DE SANTARÉM, E.P.E.	4	3	4	2	2	11	15	7	-4
HOSPITAL GARCIA DE ORTA, E.P.E. - ALMADA		3	4	6	1	14	14	14	0
INST.PORT.ONC.FRAN.GENTIL-E.P.E.			3	3	3	3	3	0	0
CENTRO HOSPITALAR DE CASCAIS				2	2	2	2	3	1
Norte	32	40	48	39	10	137	169	132	-5
ARS NORTE				1	1	1	1		-1
CENTRO HOSP. DE TRÁS-OS-MONTES E ALTO DOURO, E.P.E.	4	3	3	4	1	11	15	11	0
CENTRO HOSP. V. N. GAIA ESPINHO, E.P.E.	10	5	8	5	3	21	31	19	-2
CENTRO HOSP. ENTRE DOURO E VOUGA, E.P.E.	2	2	4	1	1	8	10	9	1
CENTRO HOSPITALAR POVOA VARSIM-VILA DO CONDE, E.P.E.								3	3
CENTRO HOSPITALAR DO ALTO AVE, E.P.E.	4	2	5	5	1	13	17	8	-5
CENTRO HOSPITALAR DO MÉDIO AVE, E.P.E.		3	2			5	5	7	2
CENTRO HOSPITALAR DO NORDESTE, E.P.E.			1			1	1	3	2
CENTRO HOSPITALAR DO PORTO, E.P.E.	8	4	7	6	1	18	26	15	-3
CENTRO HOSPITALAR DO TÂMEGA E SOUSA, E.P.E.		1	5	3		9	9	10	1
ESCALA BRAGA - SOC.GESTORA DO ESTABELECIMENTO, SA	4	7	3	4	14	18	13		-1
HOSPITAL S. JOAO, E.P.E.		9	8	9	2	28	28	17	-11
INST.PORT.ONC.FRAN.GENTIL-E.P.E.		1	1	1	3	3	3	3	0
UNIDADE LOCAL DE SAÚDE DO ALTO MINHO, E.P.E.		3			1	4	4	7	3
UNIDADE LOCAL SAÚDE DE MATOSINHOS, E.P.E.			1		1	1	1	7	6
Total	106	92	153	166	45	456	562	364	-92

Avaliação Especialidades Médicas em Portugal

CARDIOLOGIA

CARDIOLOGIA	2011	2012	2013	2014	2015	2016	2017	2018	2019	2020	2021	2022	2023	2024	2025	2026	2027	2028	2029	2030
Entradas	15	23	15	22	20	26	25	25	28	30	31	32	34	34	35	35	36	37	37	37
Saídas	33	4	1	3	3	6	13	13	17	13	21	11	21	21	18	15	14	24	20	15

Entrada de Especialistas vs Aposentações

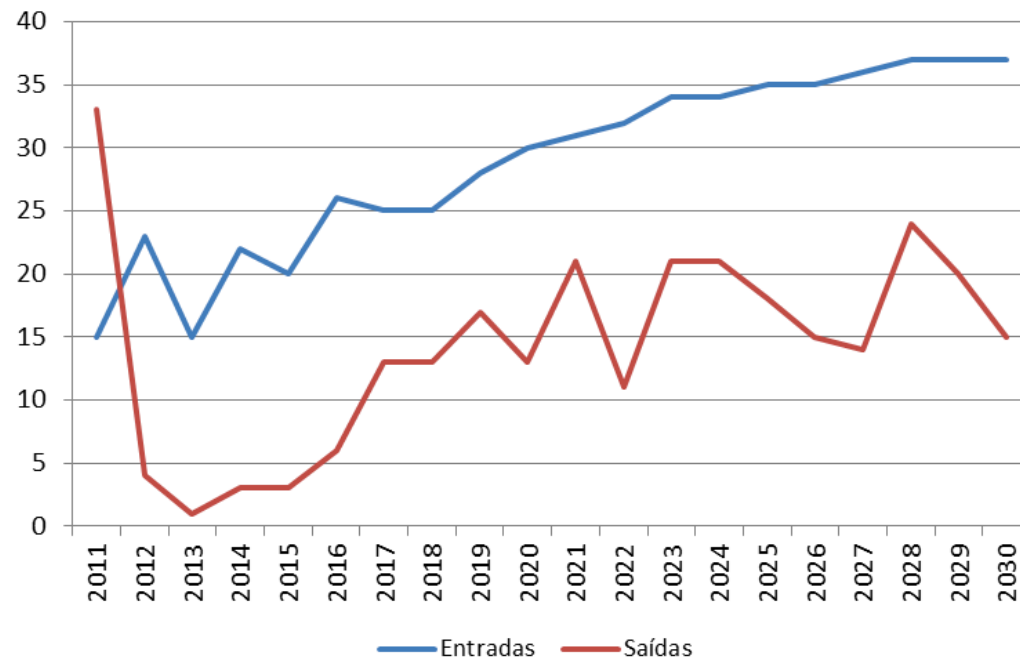

Avaliação Especialidades Médicas em Portugal

CARDIOLOGIA PEDIÁTRICA MÉDICO-CIRÚRGICA

Região/Instituição	Grupo Profissional						Total	Total Geral
	Pré carreira	Pessoal Médico						
		0-30	30-39	40-49	50-59	60+		
Algarve					1		1	1
CENTRO HOSPITALAR DO BARLAVENTO ALGARVIO, E.P.E.					1		1	1
Centro	6		2	3		3	8	14
CENTRO HOSPITALAR COIMBRA, E.P.E.	4		2	2		2	6	10
H.U.C.,E.P.E.	2			1		1	2	4
Lisboa e Vale do Tejo	6	1	5	7	7	1	21	27
ADMINISTRAÇÃO REGIONAL SAÚDE LISBOA VALE TEJO, I.P				1			1	1
CENTRO HOSPITALAR DE LISBOA CENTRAL, E.P.E	4		3	1	3		7	11
CENTRO HOSPITALAR DE LISBOA OCIDENTAL, EPE	2		1	1	2		4	6
CENTRO HOSPITALAR DE SETÚBAL E.P.E.				1			1	1
CENTRO HOSPITALAR DO MEDIO TEJO, E.P.E.			1	1	1		3	3
CENTRO HOSPITALAR LISBOA NORTE, E.P.E.				1	1	1	3	3
HFF, E.P.E.				1			1	1
HOSPITAL DISTRIAL DE SANTARÉM, E.P.E.		1					1	1
Norte			2	4	4	3	13	13
CENTRO HOSP. V. N.GAIA ESPINHO, E.P.E.			1				1	1
CENTRO HOSPITALAR DO PORTO, E. P. E.				2	1		3	3
HOSPITAL S. JOAO, E.P.E.			1	2	3	3	9	9
Total	12	1	9	14	12	7	43	55

Avaliação Especialidades Médicas em Portugal

CARDIOLOGIA PEDIÁTRICA MÉDICO-CIRÚRGICA

CARDIOLOGIA PEDIÁTRICA	2011	2012	2013	2014	2015	2016	2017	2018	2019	2020	2021	2022	2023	2024	2025	2026	2027	2028	2029	2030
Entradas	2	1	2	2	2	2	2	2	2	2	2	2	2	2	2	2	2	2	2	2
Saídas	3	0	1	2	0	1	1	0	3	2	1	0	1	1	0	2	0	1	1	0

Entrada de Especialistas vs Aposentações

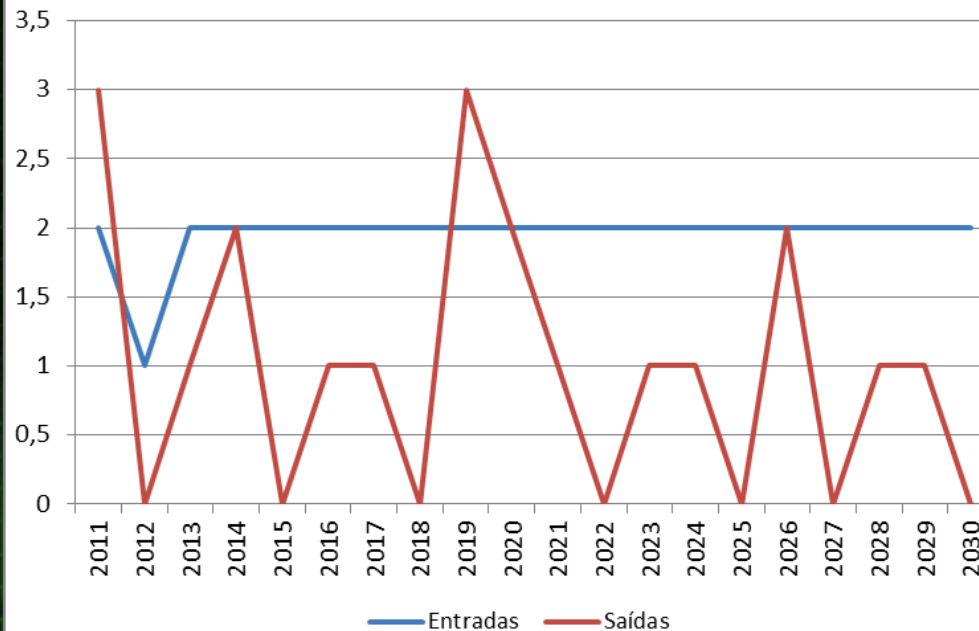

Avaliação Especialidades Médicas em Portugal

CIRURGIA CARDIO-TORÁCICA

Região/Instituição	Grupo Profissional					Total	Total Geral
	Pré carreira	Pessoal Médico					
		30-39	40-49	50-59	60+		
Alentejo	1						1
HOSPITAL DO ESPIRITO SANTO - ÉVORA, E.P.E.	1						1
Centro	8	2	2		3	7	15
H.U.C.,E.P.E.	8	2	2		3	7	15
Lisboa e Vale do Tejo	7	6	9	22	10	47	54
CENTRO HOSPITALAR DE LISBOA CENTRAL, E.P.E	2	1	5	8	2	16	18
CENTRO HOSPITALAR DE LISBOA OCIDENTAL, EPE	2	1	2	4	2	9	11
CENTRO HOSPITALAR DO MEDIO TEJO, E.P.E.				1		1	1
CENTRO HOSPITALAR LISBOA NORTE, E.P.E.	3	3	1	9	6	19	22
HFF, E.P.E.		1	1			2	2
Norte	4	2	6	6	9	23	27
CENTRO HOSP. V. N.GAIA ESPINHO, E.P.E.	4	1	2	3	2	8	12
CENTRO HOSPITALAR DO PORTO, E. P. E.					1	1	1
HOSPITAL S. JOAO, E.P.E.		1	4	3	5	13	13
INST.PORT.ONC.FRAN.GENTIL-E.P.E.					1	1	1
Total	20	10	17	28	22	77	97

Avaliação Especialidades Médicas em Portugal

CIRURGIA CARDIO-TORÁCICA

CIRURGIA CARDIO-TORÁCICA	2011	2012	2013	2014	2015	2016	2017	2018	2019	2020	2021	2022	2023	2024	2025	2026	2027	2028	2029	2030
Entradas	1	1	3	2	3	3	3	3	3	3	3	4	4	4	4	4	4	4	4	4
Saídas	11	1	1	0	1	3	2	6	8	7	6	4	8	15	10	12	4	5	5	4

Entrada de Especialistas vs Aposentações

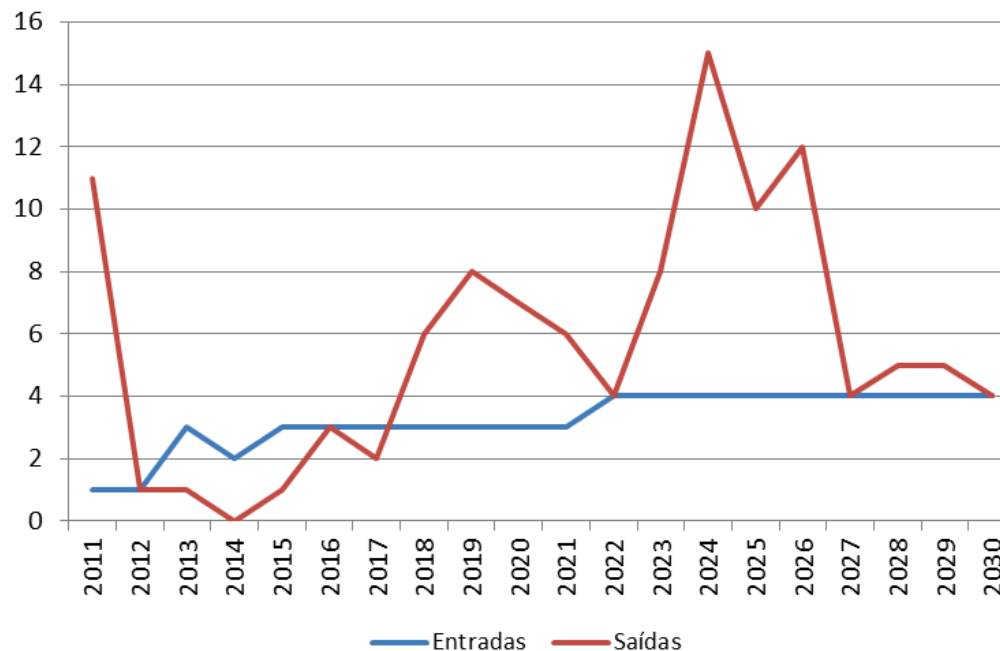

Avaliação Especialidades Médicas em Portugal

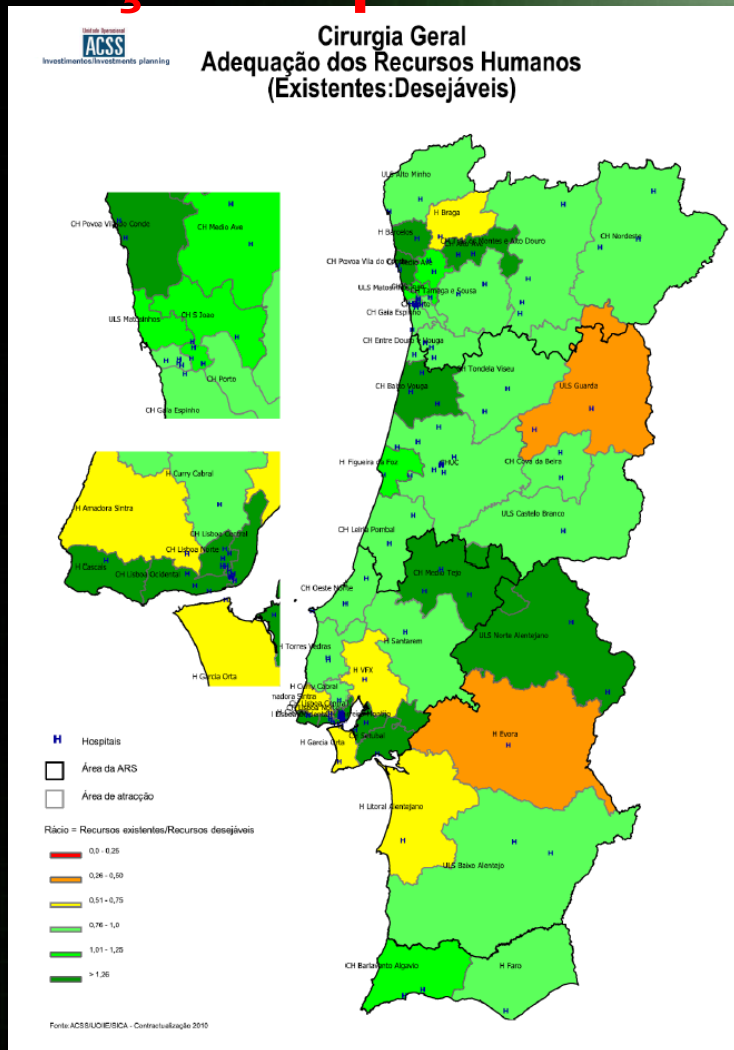

ESPECIALIDADE: Cirurgia Geral

Região/Instituição	Grupo Profissional						Total Geral	Desejáveis	Diferença	
	Pré carreira	0-30	30-39	40-49	50-59	60+				
Aleantejo	18	9	2	26	8	50	68	53	3	
HOSPITAL DO ESPIRITO SANTO - Évora, E.P.E.	8	1	5	6	1	13	21	9	3	
HOSPITAL LITORAL ALENTEJANO, E.P.E.	2	1	1	3	3	8	10	11	3	
UNIDADE LOCAL DE SAÚDE DO BAIXO ALENTEJO, E.P.E.	5	3	3	6	3	12	17	10	-2	
UNIDADE LOCAL DE SAÚDE DO NORTE ALENTEJANO, E.P.E.	3	4	1	11	1	17	20	10	-7	
Algarve	9	5	5	23	8	41	50	42	1	
CENTRO HOSPITALAR DO BARLAHEMTO ALGARVIO, E.P.E.	3	2	2	8	4	16	19	12	-4	
HOSPITAL DE FARO	6	3	3	15	4	25	31	30	5	
Centro	46	35	54	71	29	189	235	182	-7	
CENTRO HOSPITALAR COIMBRA, E.P.E.	6	4	2	9	4	19	25		-19	
CENTRO HOSPITALAR DA COVA DA BEIRA, E.P.E.		2	4	2	2	8	8	10	2	
C.H.U.C., E.P.E.	19	7	8	11	8	34	53	51	17	
HOSPITAL ARCEBISPO JOAO CRISOSTOMO - CANTANHEDE		1	2	3	3	3	3		-3	
HOSPITAL CANDIDO FIGUEIREDO - TONDELA		3	1	1	1	4	4		-4	
HOSPITAL DE S. TEOTONIO, S.A. - VISEU	12	5	7	8	3	23	35	30	7	
HOSPITAL DISTRITAL AGUEDA		4	1	1	1	4	4		-4	
HOSPITAL DISTRITAL DA FIGUEIRA DA FOZ, E.P.E.	2	2	3	3	3	11	13	10	-1	
HOSPITAL DISTRITAL POMBAL		2	1	1	1	3	3		-3	
HOSPITAL DR. FRANCISCO ZAGALO - OVAR		1	1	1	1	2	2		-2	
HOSPITAL INFANTE D. PEDRO, E.P.E. - AVEIRO		7	8	6	1	22	22	23	1	
HOSPITAL JOSE LUCIANO CASTRO - ANADIA		1	1	1	1	2	2		-2	
Hospital Santo André-Leiria, E.P.E.	4	6	3	9	1	19	23	21	2	
HOSPITAL VISCONDE SALREU-ESTARREJA		1	2	3	3	3	3		-3	
IPOCOIMBRAG, E.P.E.	1	2	5	5	3	15	16	15	0	
UNIDADE LOCAL DE SAÚDE DA GUARDA, E.P.E.	1	1	2	4	7	8	7	8	5	
UNIDADE LOCAL DE SAÚDE DE CASTELO BRANCO, E.P.E.	1	1	2	6	1	10	11	10	0	
Ilhas e Vila do Tejo	74	65	108	183	69	421	495	377	-48	
Ilhas e Vila do Tejo										
ADMINISTRAÇÃO REGIONAL SAÚDE LISBOA VALE TEJO, I.P.			1	3	4	4	4		-4	
CENTRO HOSPITALAR BARREIRO MONTIJO, E.P.E.	2	2	7	12	1	22	24	18	-4	
CENTRO HOSPITALAR DE LISBOA CENTRAL, E.P.E.	16	8	14	30	8	60	76	42	-18	
CENTRO HOSPITALAR DE LISBOA OCIDENTAL, E.P.E.	7	13	16	19	9	57	64	32	-25	
CENTRO HOSPITALAR DE SETÚBAL, E.P.E.	2	7	11	7	1	26	28	18	-8	
CENTRO HOSPITALAR DO MEDIO TEJO, E.P.E.		2	7	15	7	31	31	21	-10	
CENTRO HOSPITALAR LISBOA NORTE, E.P.E.	20	2	12	33	12	59	79	42	-17	
CENTRO HOSPITALAR OESTE NORTE		2	2	9	1	14	14	15	1	
CENTRO HOSPITALAR TORRES VEDRAS	1	3	2	5	2	12	13	15	3	
HFF, E.P.E.	9	6	6	10	4	26	35	41	15	
HOSPITAL CURRY CABRAL, E.P.E.	5	4	5	10	1	20	25	21	1	
HOSPITAL DE REYNALDO DOS SANTOS - V.F.XIRA	1	2	4	4	1	11	12	21	10	
HOSPITAL DISTRITAL DE SANTARÉM, E.P.E.	4	4	7	7	1	19	23	18	-1	
HOSPITAL GARCIA DE ORTA, E.P.E. - ALMADA		2	5	8	3	18	18	36	18	
INST.PORT.ONC.FRAN.GENTIL, E.P.E.	5	3	3	8	8	22	27	22	0	
CENTRO HOSPITALAR DE CASCAIS	2	5	7	5	3	20	22	15	-5	
Norte	60	1	68	128	117	42	356	416	393	37
CENTRO HOSP. DE TRÁS-OS-MONTES E ALTO DOURO, E.P.E.	8	3	8	12	3	26	34	30	4	
CENTRO HOSP. POVOA DO VARZIM-VILA DO CONDE, E.P.E.		8	7	5	1	21	21	12	-9	
CENTRO HOSP. V. N. GAIA ESPINHO, E.P.E.	7	9	7	9	5	30	37	40	10	
CENTRO HOSP. ENTRE DOURO E VOUGA, E.P.E.	10	3	5	11	2	21	31	25	4	
CENTRO HOSPITALAR DO ALTO AVE, E.P.E.	6	4	9	8	5	26	32	21	-5	
CENTRO HOSPITALAR DO MÉDIO AVE, E.P.E.	1	5	10	6	5	26	27	21	-5	
CENTRO HOSPITALAR DO NORDESTE, E.P.E.		1	1	8	1	11	11	12	1	
CENTRO HOSPITALAR DO PORTO, E.P.E.	12	1	4	10	8	3	26	38	39	13
CENTRO HOSPITALAR DO TÁMEGA E SOUSA, E.P.E.		2	15	9	1	27	27	36	9	
ESCALA BRAGA - SOC.GESTORA DO ESTABELECIMENTO, S.A	7	3	4	9	3	19	26	38	19	
HOSPITAL DE SANTA MARIA MAIOR, EPE- BARCELOS		3	4	4	4	15	15	7	-8	
HOSPITAL S.S. CONCEIÇÃO - VALONGO		5	2	2	2	4	4	4	-4	
CENTRO HOSPITALAR S. JOAO, E.P.E.		5	20	15	6	46	46	43	-3	
INST.PORT.ONC.FRAN.GENTIL, E.P.E.	1	9	13	4	3	29	30	29	0	
UNIDADE LOCAL DE SAÚDE DO ALTO MINHO, E.P.E.	1	4	10	4	1	18	19	20	2	
UNIDADE LOCAL SAÚDE DE MATOSINHOS, E.P.E.	7	5	3	3	1	11	18	20	9	
Total	207	1	182	302	420	152	1057	1264	1047	-10

Avaliação Especialidades Médicas em Portugal

CIRURGIA GERAL

CIRURGIA GERAL	2011	2012	2013	2014	2015	2016	2017	2018	2019	2020	2021	2022	2023	2024	2025	2026	2027	2028	2029	2030
Entradas	39	23	27	27	28	29	45	46	46	51	55	58	59	62	63	64	65	66	68	68
Saídas	79	4	13	14	18	28	36	42	49	36	44	37	34	44	57	39	40	35	33	23

Entrada de Especialistas vs Aposentações

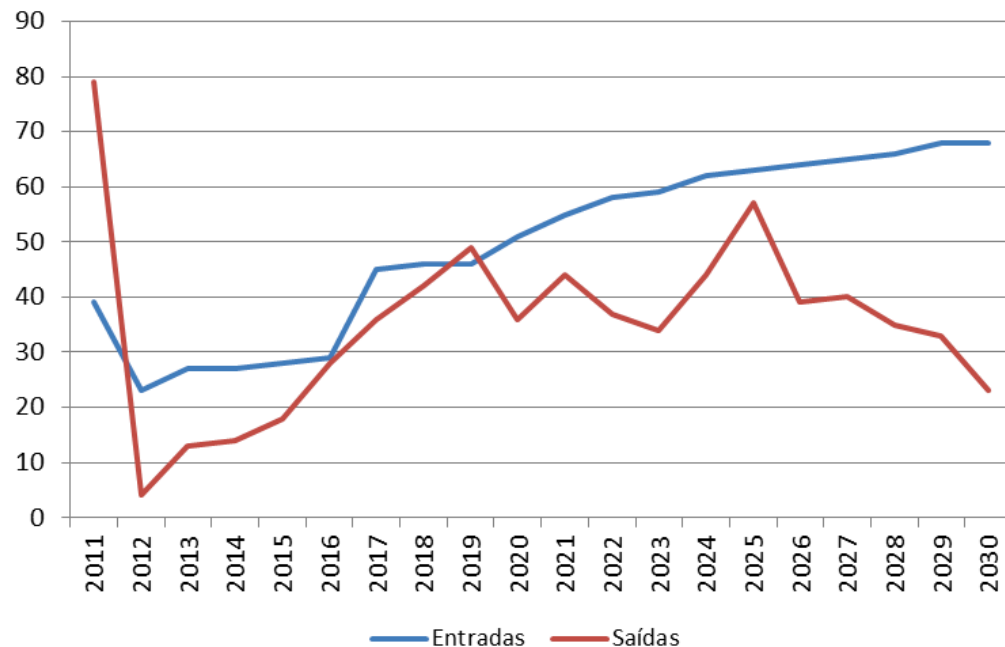

Avaliação Especialidades Médicas em Portugal

CIRURGIA MAXILO-FACIAL

Região/Instituição	Grupo Profissional					Total	Total Geral
	Pré carreira	Pessoal Médico					
		30-39	40-49	50-59	60+		
Alentejo	1						1
HOSPITAL DO ESPIRITO SANTO - ÉVORA, E.P.E.	1						1
Centro	5	1	1	5		7	12
CENTRO HOSPITALAR COIMBRA, E.P.E.				1		1	1
H.U.C.,E.P.E.	5	1	1	2		4	9
HOSPITAL DE S. TEOTONIO, S.A. - VISEU				1		1	1
IPOCOIMBRAFG, E.P.E.				1		1	1
Lisboa e Vale do Tejo	6	3	7	8	1	19	25
CENTRO HOSPITALAR BARREIRO MONTIJO, E.P.E.			1			1	1
CENTRO HOSPITALAR DE LISBOA CENTRAL, E.P.E	5	2	3	8	1	14	19
CENTRO HOSPITALAR DE LISBOA OCIDENTAL, EPE			1			1	1
HFF, E.P.E.	1		1			1	2
HOSPITAL GARCIA DE ORTA, E.P.E. - ALMADA			1			1	1
INST.PORT.ONC.FRAN.GENTIL-E.P.E.		1				1	1
Norte	2	4		6	2	12	14
CENTRO HOSP. DE TRÁS-OS-MONTES E ALTO DOURO, E.P.E				1		1	1
CENTRO HOSPITALAR DO PORTO, E. P. E.	2	1		5	1	7	9
HOSPITAL S. JOAO, E.P.E.		2			1	3	3
UNIDADE LOCAL SAÚDE DE MATOSINHOS, E.P.E.		1				1	1
Total	14	8	8	19	3	38	52

Avaliação Especialidades Médicas em Portugal

CIRURGIA MAXILO-FACIAL

CIRURGIA MAXILO-FACIAL	2011	2012	2013	2014	2015	2016	2017	2018	2019	2020	2021	2022	2023	2024	2025	2026	2027	2028	2029	2030
Entradas	0	1	2	2	2	4	3	2	2	2	2	2	2	2	2	2	2	2	2	2
Saídas	2	0	0	0	1	0	1	3	2	3	4	3	1	0	1	1	2	0	0	1

Entrada de Especialistas vs Aposentações

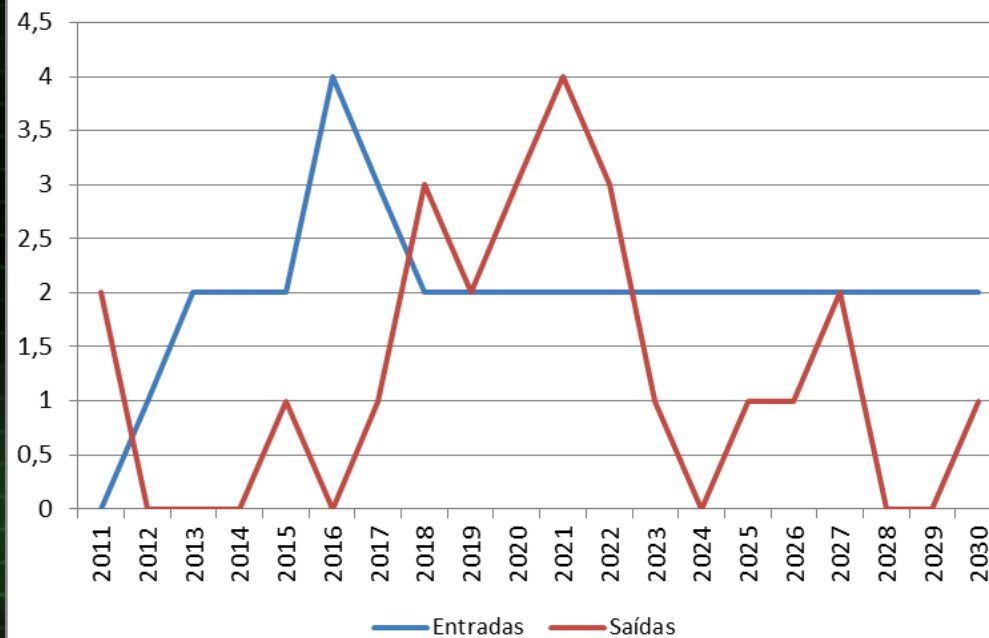

Avaliação Especialidades Médicas em Portugal

CIRURGIA PEDIÁTRICA

Região/Instituição	Grupo Profissional					Total	Total Geral
	Pré carreira	Pessoal Médico					
		30-39	40-49	50-59	60+		
Alentejo					1	1	1
HOSPITAL DO ESPIRITO SANTO - ÉVORA, E.P.E.					1	1	1
Algarve	1	1				1	2
HOSPITAL DE FARO	1	1				1	2
Centro	3	2		7	2	11	14
CENTRO HOSPITALAR COIMBRA, E.P.E.	3	2		6	2	10	13
HOSPITAL DE S. TEOTONIO, S.A. - VISEU				1		1	1
Lisboa e Vale do Tejo	6	7	8	16	6	37	43
ADMINISTRAÇÃO REGIONAL SAÚDE LISBOA VALE TEJO, I.P					1	1	1
CENTRO HOSPITALAR BARREIRO MONTIJO, E.P.E.				1		1	1
CENTRO HOSPITALAR DE LISBOA CENTRAL, E.P.E	5	3	4	9	4	20	25
CENTRO HOSPITALAR LISBOA NORTE, E.P.E.	1	2	2	3		7	8
HFF, E.P.E.			1	2	1	4	4
HOSPITAL GARCIA DE ORTA, E.P.E. - ALMADA		1	1	1		3	3
INST.PORT.ONC.FRAN.GENTIL-E.P.E.		1				1	1
Norte	5	3	9	7	6	25	30
CENTRO HOSP. DE TRÁS-OS-MONTES E ALTO DOURO, E.P.E				1		1	1
CENTRO HOSP. V. N.GAIA ESPINHO, E.P.E.	1			2	1	3	4
CENTRO HOSPITALAR DO ALTO AVE, E.P.E.			1			1	1
CENTRO HOSPITALAR DO PORTO, E. P. E.	4	2	3	2	2	9	13
HOSPITAL S. JOAO, E.P.E.		1	5	2	3	11	11
Total	15	13	17	30	15	75	90

Avaliação Especialidades Médicas em Portugal

CIRURGIA PEDIÁTRICA

CIRURGIA PEDIÁTRICA	2011	2012	2013	2014	2015	2016	2017	2018	2019	2020	2021	2022	2023	2024	2025	2026	2027	2028	2029	2030
Entradas	3	1	3	2	3	2	2	4	4	5	5	6	6	6	6	6	6	7	7	7
Saídas	6	1	0	2	0	4	5	3	5	4	3	3	3	0	1	2	6	3	2	0

Entrada de Especialistas vs Aposentações

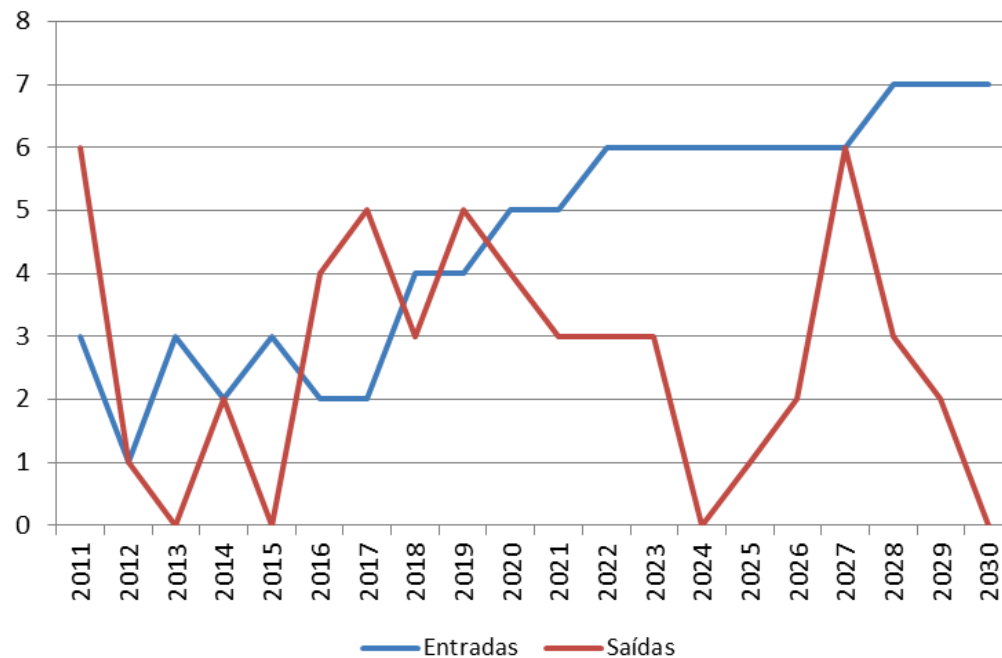

Avaliação Especialidades Médicas em Portugal

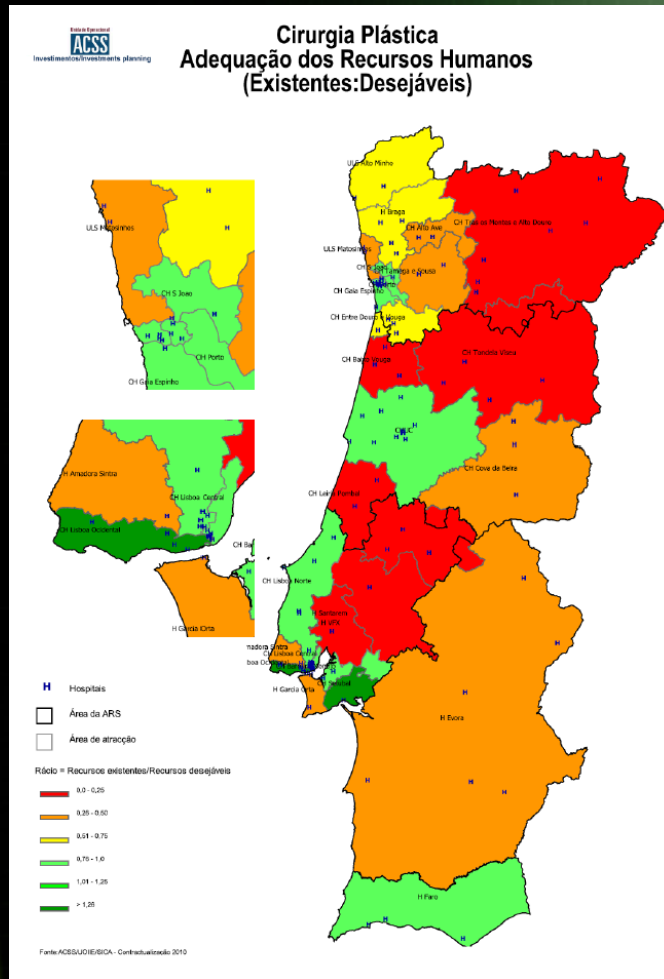

Região/Instituição	Grupo Profissional				Total	Total Geral	Desejáveis	Diferença	
	Pré carreira	Pessoal Médico	30-39	40-49					50-59
Alentejo	1	1		1	2	3	4	2	
HOSPITAL DO ESPIRITO SANTO - ÉVORA, E.P.E.	1	1		1	2	3	4	2	
Algarve			2	2	4	4	4	0	
HOSPITAL DE FARO			2	2	4	4	4	0	
Centro	3	1	2	6	1	10	13	19	9
CENTRO HOSPITALAR DA COVA DA BEIRA, E.P.E.				1	1	1	2	1	
CENTRO HOSPITALAR TONDELA-VISEU, E.P.E.							4	4	
HOSPITAL INFANTE D.PEDRO, E.P.E.- AVEIRO							2	2	
HOSPITAL DE SANTO ANDRE- LEIRIA							2	2	
C.H.U.C.,E.P.E.	3	1	2	5	1	9	12	9	0
Lisboa e Vale do Tejo	21	10	20	16	11	57	78	56	-1
CENTRO HOSPITALAR BARREIRO MONTIJO, E.P.E.			1	1	2	2	2	0	
CENTRO HOSPITALAR DE LISBOA CENTRAL, E.P.E.	10		3	6	2	11	21	13	2
CENTRO HOSPITALAR DE LISBOA OCIDENTAL, EPE	4	3	7	5	4	19	23	8	-11
CENTRO HOSPITALAR DE SETÚBAL E.P.E.			3	1	4	4	2	-2	
CENTRO HOSPITALAR DO MEDIO TEJO, E.P.E.			1		1	1	0	-1	
CENTRO HOSPITALAR LISBOA NORTE, E.P.E.	7	5	2	4	1	12	19	11	-1
HFF, E.P.E.			2	1		3	3	5	2
HOSPITAL REYNALDO DOS SANTOS - V.F.XIRA							3	3	
HOSPITAL DISTRIAL DE SANTARÉM, E.P.E.					1	1	4	3	
HOSPITAL GARCIA DE ORTA, E.P.E. - ALMADA		1	1			2	2	6	4
INST.PORT.ONC.FRAN.GENTIL-E.P.E.		1			1	2	2	2	0
Norte	5	5	16	7	3	31	36	53	22
CENTRO HOSP. DE TRÁS-OS-MONTES E ALTO DOURO, E.P.E			1			1	1	4	3
CENTRO HOSP. V. N.GAIA ESPINHO, E.P.E.	5	1	3	2		6	11	9	3
CENTRO HOSP.ENTRE DOURO E VOUGA, E.P.E.			2			2	2	3	1
CENTRO HOSPITALAR DO ALTO AVE, E.P.E.			1			1	1	3	2
CENTRO HOSPITALAR DO PORTO, E. P. E.		1	1			2	2	2	0
CENTRO HOSPITALAR DO TÂMEGA E SOUSA, E. P. E.			2			2	2	4	2
ESCALA BRAGA - SOC.GESTORA DO ESTABELECIMENTO, S.A				1		1	1	5	4
HOSPITAL N.S.CONCEICAO - VALONGO					1	1	1	0	-1
HOSPITAL S. JOAO, E.P.E.	2	3	2	2	2	9	9	14	5
INST.PORT.ONC.FRAN.GENTIL-E.P.E.		1	2	1		4	4	4	0
UNIDADE LOCAL DE SAÚDE DO ALTO MINHO, E.P.E.				1		1	1	3	2
UNIDADE LOCAL SAÚDE DE MATOSINHOS, E.P.E.			1			1	1	2	1
Total	30	16	39	31	18	104	134	136	32

Avaliação Especialidades Médicas em Portugal

CIRURGIA PLÁSTICA RECONSTRUTIVA

CIRURGIA PLÁST. E RECONSTRUTIVA

	2011	2012	2013	2014	2015	2016	2017	2018	2019	2020	2021	2022	2023	2024	2025	2026	2027	2028	2029	2030
Entradas	3	3	6	4	8	8	10	7	7	8	8	9	9	9	10	10	10	10	10	10
Saídas	8	0	2	0	2	6	4	4	4	5	2	4	2	3	2	3	6	8	4	6

Entrada de Especialistas vs Aposentações

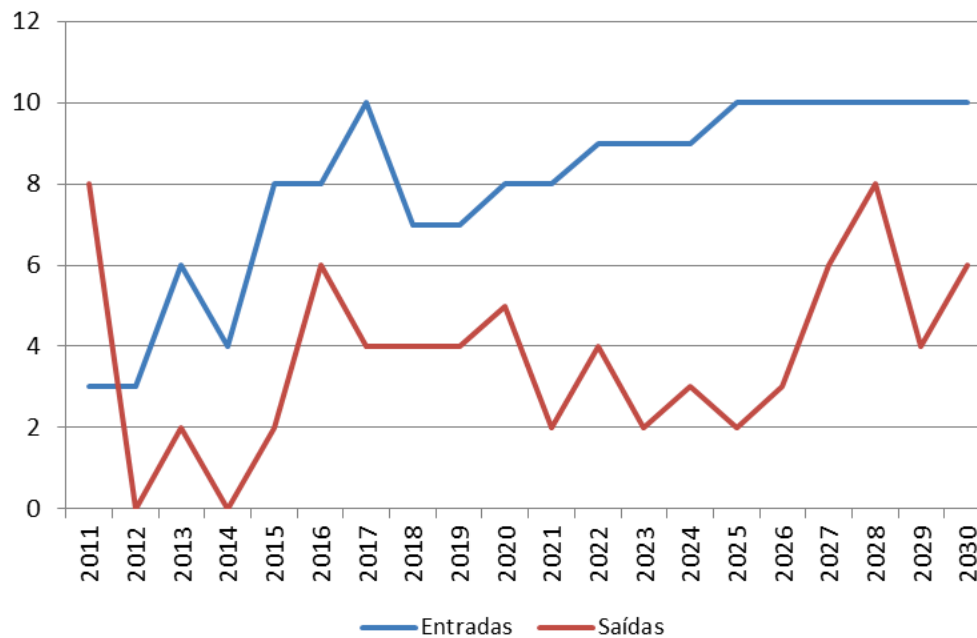

Avaliação Especialidades Médicas em Portugal

Cirurgia Vascolar Adequação dos Recursos Humanos (Existentes:Desejáveis)

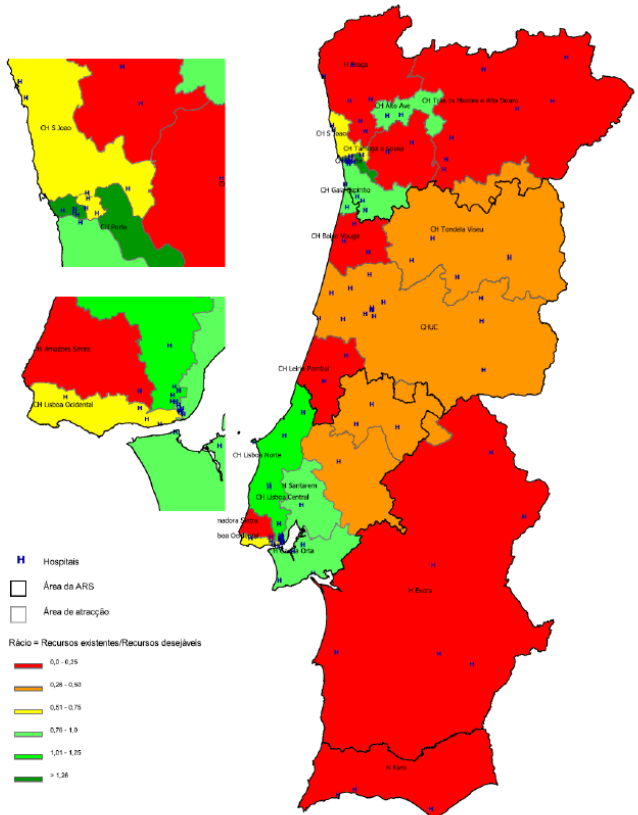

Região/Instituição	Grupo Profissional					Total	Total Geral	Desejáveis	Diferença
	Pré carreira	Pessoal Médico							
		30-39	40-49	50-59	60+				
Alentejo								6	6
HOSPITAL DO ESPIRITO SANTO - ÉVORA, E.P.E								6	6
Algarve								6	6
HOSPITAL DE FARO								6	6
Centro	3	1	4	3	1	9	12	24	15
C.H.U.C.,E.P.E.	3		4	2	1	7	10	15	8
HOSPITAL INFANTE D.PEDRO, E.P.E.- AVEIRO								3	3
HOSPITAL DE S. TEOTONIO, S.A. - VISEU		1		1		2	2	6	4
Lisboa e Vale do Tejo	16	10	16	17	6	49	65	58	9
CENTRO HOSPITALAR DE LISBOA CENTRAL, E.P.E	6	4	2	6	2	14	20	16	2
CENTRO HOSPITALAR DE LISBOA OCIDENTAL, EPE		2	5	2		9	9	15	6
CENTRO HOSPITALAR LISBOA NORTE, E.P.E.	10	3	4	7	3	17	27	14	-3
HFF, E.P.E.				2		2	2	2	-2
HOSPITAL DISTRITAL DE SANTARÉM, E.P.E.			1		1	2	2	4	2
HOSPITAL GARCIA DE ORTA, E.P.E. - ALMADA		1	4			5	5	9	4
Norte	9	10	18	8	4	40	49	58	18
CENTRO HOSPITALAR TRÁS MONTES E ALTO DOURO, E.P.E								6	6
CENTRO HOSP. POVOA DO VARZIM-VILA DO CONDE,E.P.E.			1			1	1		-1
CENTRO HOSP. V. N.GAIA ESPINHO, E.P.E.	4	2	5	1	1	9	13	8	-1
CENTRO HOSPITALAR DO ALTO AVE, E.P.E.		1	2			3	3	3	0
CENTRO HOSPITALAR DO PORTO, E. P. E.	5	4	3	3	2	12	17	8	-4
CENTRO HOSPITALAR DO TÁMEGA E SOUSA, E. P. E.		1	1			2	2	2	-2
ESCALA BRAGA - SOC.GESTORA DO ESTABELECIMENTO, S.A			1			1	1	13	12
HOSPITAL S. JOAO, E.P.E.		2	5	3	1	11	11	20	9
INST.PORT.ONC.FRAN.GENTIL-E.P.E.				1		1	1		-1
Total	28	21	38	28	11	98	126	152	54

Avaliação Especialidades Médicas em Portugal

CIRURGIA VASCULAR

CIRURGIA VASCULAR	2011	2012	2013	2014	2015	2016	2017	2018	2019	2020	2021	2022	2023	2024	2025	2026	2027	2028	2029	2030
Entradas	4	4	6	8	10	8	7	7	7	8	8	9	9	9	10	10	10	10	10	10
Saídas	3	3	2	1	2	0	3	2	1	3	2	4	3	0	4	2	3	5	3	5

Entrada de Especialistas vs Aposentações

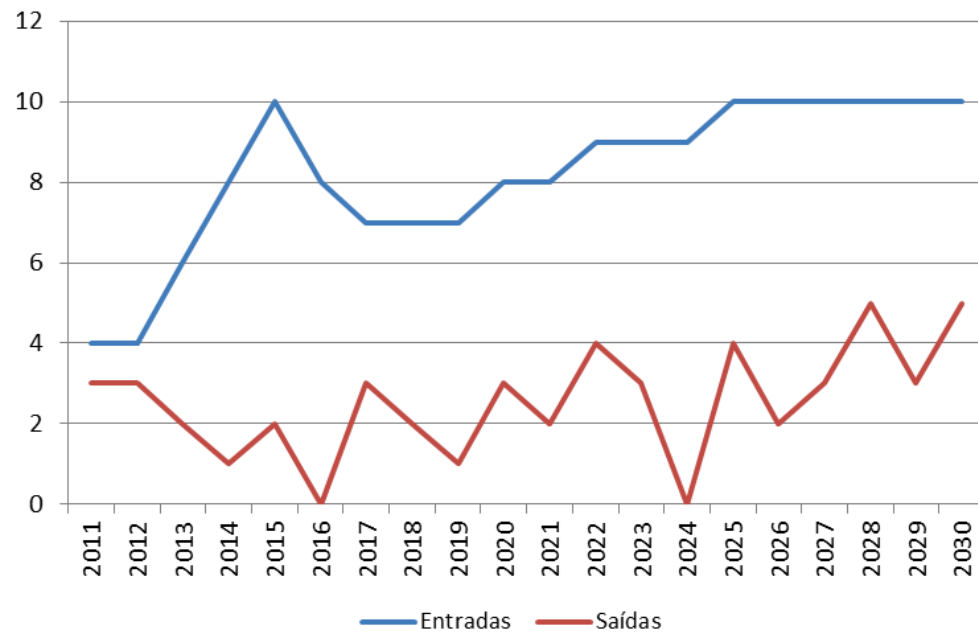

Avaliação Especialidades Médicas em Portugal

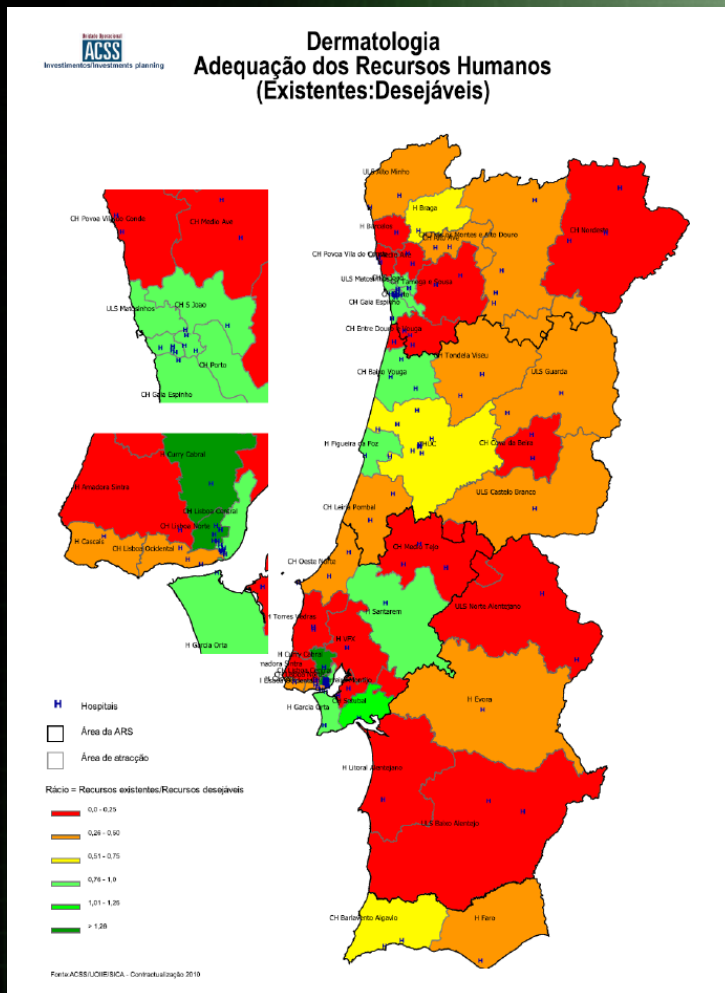

Região/Instituição	Grupo Profissional				Total Geral	Total Desejáveis	Diferença			
	Pré carreira	Pessoal Médico 30-39	40-49	50-59 60+						
Aleentejo		1	1		2	2	10	8		
HOSPITAL DO ESPÍRITO SANTO - Évora, E.P.E.		1	1		2	2	4	2		
HOSPITAL DO LITORAL ALENTEJANO, E.P.E.							2	2		
ULS DO BAIXO ALENTEJO, E.P.E.							2	2		
ULS DO NORTE ALENTEJANO, E.P.E.							2	2		
Algarve			2	1	3	3	9	6		
CENTRO HOSPITALAR DO BARLAVENTO ALGARVIO, E.P.E.			2		2	2	3	1		
HOSPITAL DE FARO				1	1	1	6	5		
Centro	9	4	6	15	1	26	35	41	15	
CENTRO HOSPITALAR COVA DA BEIRA, E.P.E.							2	2		
C.H.U.C.E.P.E.	9	1	3	6	1	11	20	12	1	
HOSPITAL DE S. TEOTÓNIO, S.A. - VISEU			2		2	2	6	4		
HOSPITAL DISTRITAL DA FIGUEIRA DA FOZ, E.P.E.			1	1		2	2	0		
HOSPITAL INFANTE D. PEDRO, E.P.E. - AVEIRO	1		2		3	3	5	2		
Hospital Santo André-Leiria, E.P.E.	1		1		2	2	5	3		
IPOCIMBRAFG, E.P.E.	1	2	1		4	4	4	0		
UNIDADE LOCAL DE SAÚDE DA GUARDA, E.P.E.				1	1	1	3	2		
UNIDADE LOCAL DE SAÚDE DE CASTELO BRANCO, E.P.E.				1	1	1	2	1		
Lisboa e Vale do Tejo	24	17	28	23	10	78	102	94	16	
ADMINISTRAÇÃO REGIONAL SAÚDE LISBOA VALE TEJO, I.P.			3	6	3	12	12		-12	
CENTRO HOSPITALAR BARREIRO MONTIJO, E.P.E.					1	1	4	3		
CENTRO HOSPITALAR DE LISBOA CENTRAL, E.P.E.	6	6	2	2	10	16	12	2		
CENTRO HOSPITALAR DE LISBOA OCIDENTAL, E.P.E.			1	1		2	8	6		
CENTRO HOSPITALAR DE SETÚBAL E.P.E.			5		5	5	4	-1		
CENTRO HOSPITALAR DO MÉDIO TEJO, E.P.E.							5	5		
CENTRO HOSPITALAR LISBOA NORTE, E.P.E.	10	5	4	6	1	16	26	12	-4	
CENTRO HOSPITALAR OESTE NORTE			1			1	1	3	2	
CENTRO HOSPITALAR TORRES VEDRAS							3	3		
HOSPITAL CURRY CABRAL, E.P.E.	6	1	4	4	2	11	17		-11	
HOSPITAL DE LOURES (Em construção)							5	5		
HOSPITAL DE REYNALDO DOS SANTOS - V.F.XIRA			1			1	1	5	4	
HOSPITAL DISTRITAL DE SANTARÉM, E.P.E.	2		3	1	1	5	7	5	0	
HOSPITAL GARCIA DE ORTA, E.P.E. - ALMADA			3	1	2	2	8	8	9	1
H.F.F. E.P.E.								11	11	
INST.PORT.ONC.FRAN.GENTIL-E.P.E.	1	2	1	1	5	5	5	0		
CENTRO HOSPITALAR DE CASCAIS			1			1	1	3	2	
Norte	13	14	17	13	3	47	60	92	45	
ARS NORTE					1	1	1		-1	
CENTRO HOSP. DE TRÁS-OS-MONTES E ALTO DOURO, E.P.E.			2			2	2	6	4	
CENTRO HOSP. V. N.GAIA ESPINHO, E.P.E.	3	2	1	3		6	9	7	1	
CENTRO HOSPITALAR ENTRE DOURO E VOUGA, E.P.E.							6	6		
CENTRO HOSPITALAR POVOA VARZIM-VILA CONDE, E.P.E.							3	3		
CENTRO HOSPITALAR DO ALTO AVE, E.P.E.			1	1		2	2	5	3	
CENTRO HOSPITALAR DO MÉDIO AVE, E.P.E.							5	5		
CENTRO HOSPITALAR DO NORDESTE, E.P.E.							3	3		
CENTRO HOSPITALAR DO PORTO, E. P. E.	6	5	2	4	1	12	18	12	0	
CENTRO HOSPITALAR TÁMEGA E SOUSA, E.P.E.							9	9		
HOSPITAL SANTA MARIA MAIOR, E.P.E - BARCELOS							3	3		
ESCALA BRAGA - SOC.GESTORA DO ESTABELECIMENTO, S.A	4		4	2		6	10	9	3	
HOSPITAL S. JOÃO, E.P.E.		3	4	3		10	10	12	2	
INST.PORT.ONC.FRAN.GENTIL-E.P.E.	2	1				3	3	3	0	
UNIDADE LOCAL DE SAÚDE DO ALTO MINHO, E.P.E.			2			2	2	5	3	
UNIDADE LOCAL SAÚDE DE MATOSINHOS, E.P.E.		2			1	3	3	4	1	
Total	46	35	52	54	15	156	202	246	90	

Avaliação Especialidades Médicas em Portugal

DERMATOLOGIA

DERMATOVENEREOLOGIA

	2011	2012	2013	2014	2015	2016	2017	2018	2019	2020	2021	2022	2023	2024	2025	2026	2027	2028	2029	2030
Entradas	7	12	9	7	9	11	9	9	10	10	11	11	11	12	12	12	12	12	12	12
Saídas	6	1	2	0	2	7	12	4	7	4	3	5	3	4	3	5	7	3	8	4

Entrada de Especialistas vs Aposentações

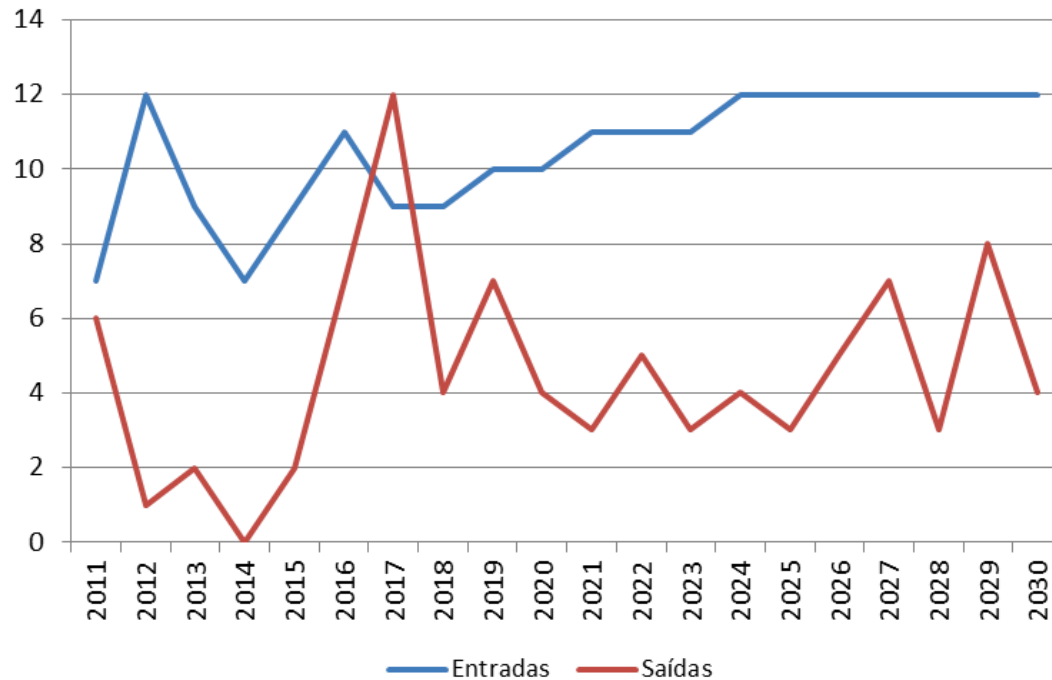

Avaliação Especialidades Médicas em Portugal

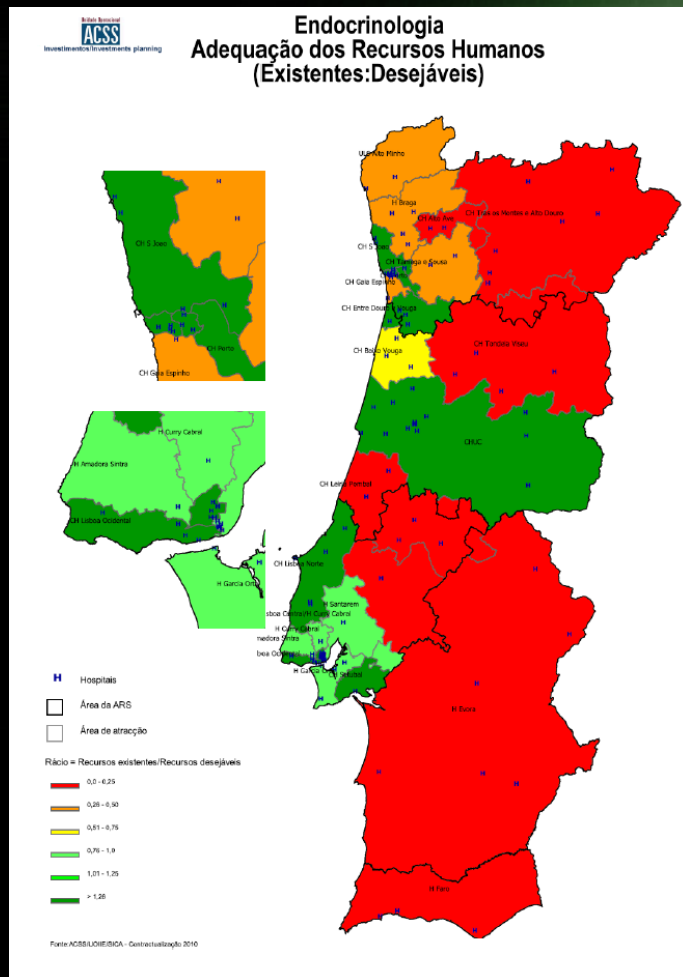

Região/Instituição	Grupo Profissional				Total	Total Geral	Desejáveis	Diferença
	Pré carreira	Pessoal Médico						
	30-39	40-49	50-59	60+				
Alentejo							5	5
HOSPITAL DO ESPIRITO SANTO - ÉVORA, E.P.E							5	5
Algarve	1					1	4	4
HOSPITAL DE FARO	1					1	4	4
Centro	8	2	8	4	4	18	26	20
C.H.U.C.,E.P.E.	5	1	7	3	3	14	19	8
HOSPITAL DE S. TEOTONIO, S.A. - VISEU	1						1	4
HOSPITAL DE SANTO ANDRÉ, E.P.E								3
HOSPITAL INFANTE D. PEDRO, E.P.E. - AVEIRO		1			1	2	2	3
IPOCOIMBRAFG, E.P.E.	2		1	1		2	4	2
Lisboa e Vale do Tejo	9	8	14	22	8	52	61	59
CENTRO HOSPITALAR DE LISBOA CENTRAL, E.P.E	1						1	8
CENTRO HOSPITALAR DE LISBOA OCIDENTAL, EPE	2	3		5	1	9	11	7
CENTRO HOSPITALAR DE SETÚBAL E.P.E.		1	1	1		3	3	2
CENTRO HOSPITALAR LISBOA NORTE, E.P.E.	2	2	5	5	2	14	16	11
CENTRO HOSPITALAR PSIQUIÁTRICO DE LISBOA			1			1	1	
HFF, E.P.E.		1		1	2	4	4	5
HOSPITAL CURRY CABRAL, E.P.E.	2		5	5		10	12	11
HOSPITAL DISTRIAL DE SANTARÉM, E.P.E								4
HOSPITAL GARCIA DE ORTA, E.P.E. - ALMADA		1	1	1	1	4	4	5
INST.PORT.ONC.FRAN.GENTIL-E.P.E.	2		1	4	1	6	8	6
MATERNIDADE ALFREDO DA COSTA					1	1	1	
Norte	10	9	14	16	5	44	54	51
CENTRO HOSPITALAR TRÁS MONTES E ALTO DOURO, E.P.E.								5
CENTRO HOSP. V. N.GAIA ESPINHO, E.P.E.		2	1		1	4	4	6
CENTRO HOSP.ENTRE DOURO E VOUGA, E.P.E.		1	1	2		4	4	3
CENTRO HOSPITALAR DO PORTO, E. P. E.	6	3	4	4	1	12	18	6
CENTRO HOSPITALAR DO TÁMEGA E SOUSA, E. P. E.			1			1	1	4
ESCALA BRAGA - SOC.GESTORA DO ESTABELECIMENTO, S.A	2		1	1	1	3	5	7
HOSPITAL DE SANTA MARIA MAIOR, EPE- BARCELOS		1				1	1	
HOSPITAL S. JOAO, E.P.E.		1	3	7	1	12	12	9
INST.PORT.ONC.FRAN.GENTIL-E.P.E.	2		1	1		2	4	4
UNIDADE LOCAL DE SAÚDE DO ALTO MINHO, E.P.E.					1	1	1	3
UNIDADE LOCAL SAÚDE DE MATOSINHOS, E.P.E.		1	2	1		4	4	4
Total	28	19	36	42	17	114	142	139

Avaliação Especialidades Médicas em Portugal

ENDOCRINOLOGIA

ENDOCRINOLOGIA	2011	2012	2013	2014	2015	2016	2017	2018	2019	2020	2021	2022	2023	2024	2025	2026	2027	2028	2029	2030
Entradas	4	6	6	7	6	11	14	14	15	16	17	18	19	19	19	19	20	20	20	20
Saídas	10	1	0	1	2	5	2	5	6	4	4	2	4	1	5	4	7	0	6	4

Entrada de Especialistas vs Aposentações

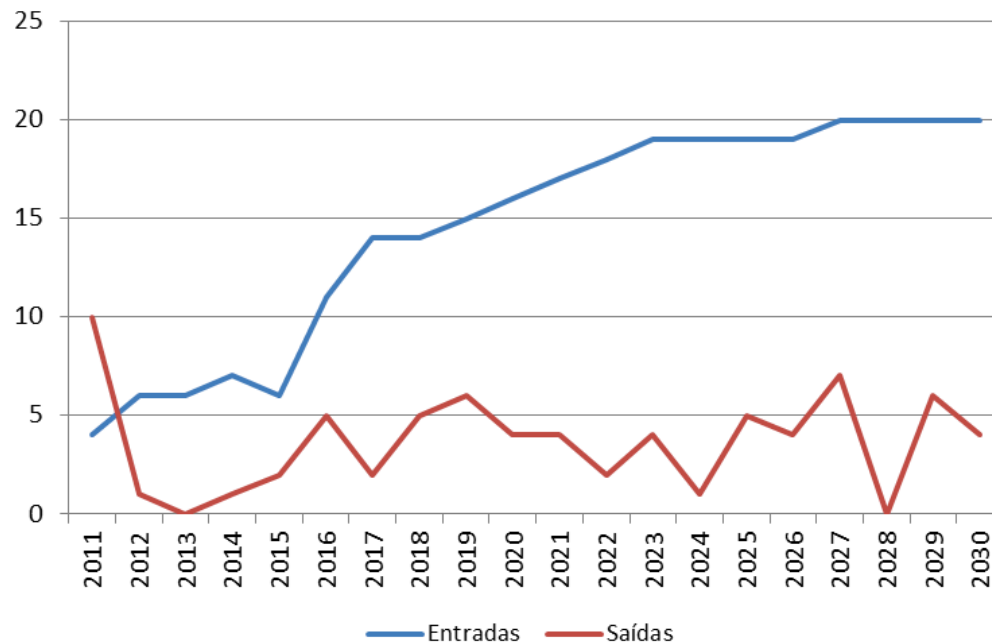

Avaliação Especialidades Médicas em Portugal

ESTOMATOLOGIA

Região/Instituição	Grupo Profissional					Total	Total Geral	
	Pré carreira	Pessoal Médico						
		0-30	30-39	40-49	50-59			60+
Alentejo					2	2	2	
HOSPITAL DO ESPIRITO SANTO - ÉVORA, E.P.E.				2		2	2	
Algarve			1	2		3	3	
HOSPITAL DE FARO			1	2		3	3	
Centro		4	2	27	5	38	38	
ARS Centro		2				2	2	
CENTRO HOSPITALAR COIMBRA, E.P.E.				8		8	8	
CENTRO HOSPITALAR DA COVA DA BEIRA, E.P.E.				2		2	2	
H.U.C.,E.P.E.			1	11	4	16	16	
HOSPITAL DISTRIAL POMBAL				1		1	1	
HOSPITAL INFANTE D. PEDRO, E.P.E. - AVEIRO			1	1		2	2	
Hospital Santo André-Leiria, E.P.E.				1	1	2	2	
IPOCOIMBRAFG, E.P.E.		2		1		3	3	
UNIDADE LOCAL DE SAÚDE DE CASTELO BRANCO, E.P.E.				2		2	2	
Lisboa e Vale do Tejo	6	2	10	33	2	47	53	
ADMINISTRAÇÃO REGIONAL SAÚDE LISBOA VALE TEJO, I.P			1	3		4	4	
CENTRO HOSPITALAR DE LISBOA CENTRAL, E.P.E	3		1	10		11	14	
CENTRO HOSPITALAR DE LISBOA OCIDENTAL, EPE			2	4		6	6	
CENTRO HOSPITALAR DE SETÚBAL E.P.E.				4		4	4	
CENTRO HOSPITALAR LISBOA NORTE, E.P.E.	3	2	3	10	2	17	20	
HFF, E.P.E.			1			1	1	
INST.PORT.ONC.FRAN.GENTIL-E.P.E.			2	2		4	4	
Norte	3	1	5	11	23	6	46	
ARS NORTE					1	1	1	
CENTRO HOSP. V. N.GAIA ESPINHO, E.P.E.			2	1		3	3	
CENTRO HOSP.ENTRE DOURO E VOUGA, E.P.E.		1		1		2	2	
CENTRO HOSPITALAR DO ALTO AVE, E.P.E.		2		3		5	5	
CENTRO HOSPITALAR DO NORDESTE,E.P.E.			1	1		2	2	
CENTRO HOSPITALAR DO PORTO, E. P. E.		1	5	1	1	8	8	
CENTRO HOSPITALAR DO TÂMEGA E SOUSA, E. P. E.		1				1	1	
ESCALA BRAGA - SOC.GESTORA DO ESTABELECIMENTO, SA	3		1	1		2	5	
HOSPITAL S. JOAO, E.P.E.		1	2	9	3	15	15	
INST.PORT.ONC.FRAN.GENTIL-E.P.E.				3		3	3	
UNIDADE LOCAL DE SAÚDE DO ALTO MINHO, E.P.E.			3	1	4	4	4	
Total	9	1	11	24	87	13	145	

Avaliação Especialidades Médicas em Portugal

ESTOMATOLOGIA

ESTOMATOLOGIA	2011	2012	2013	2014	2015	2016	2017	2018	2019	2020	2021	2022	2023	2024	2025	2026	2027	2028	2029	2030
Entradas	1	6	2	1	1	5	5	5	6	6	6	6	6	6	6	7	7	7	7	7
Saídas	6	1	2	2	1	3	5	6	13	11	8	13	4	14	5	8	5	6	2	2

Entrada de Especialistas vs Aposentações

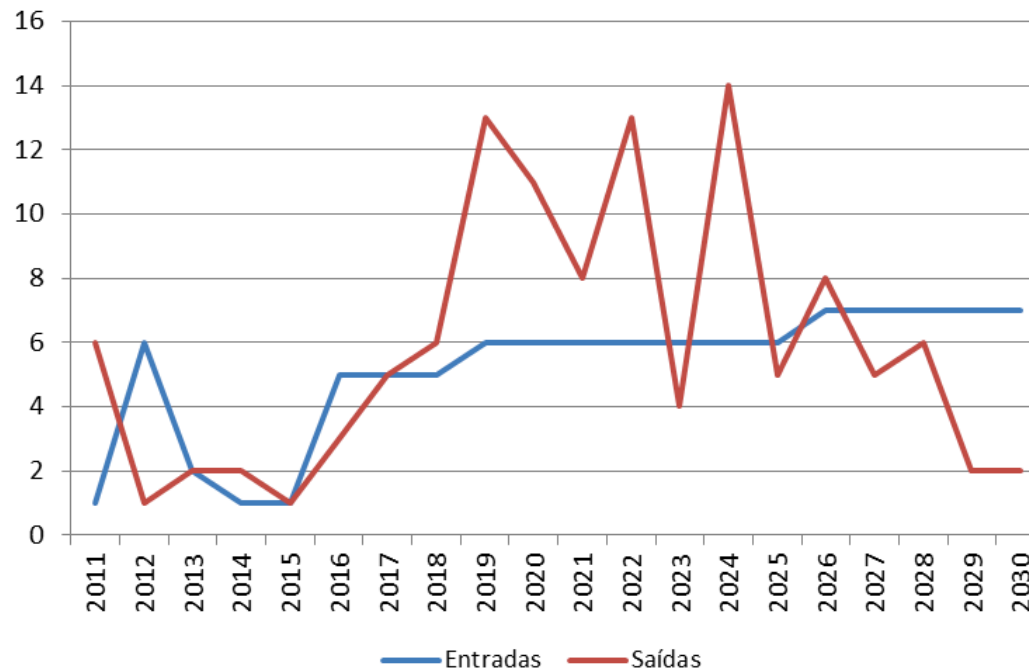

Avaliação Especialidades Médicas em Portugal

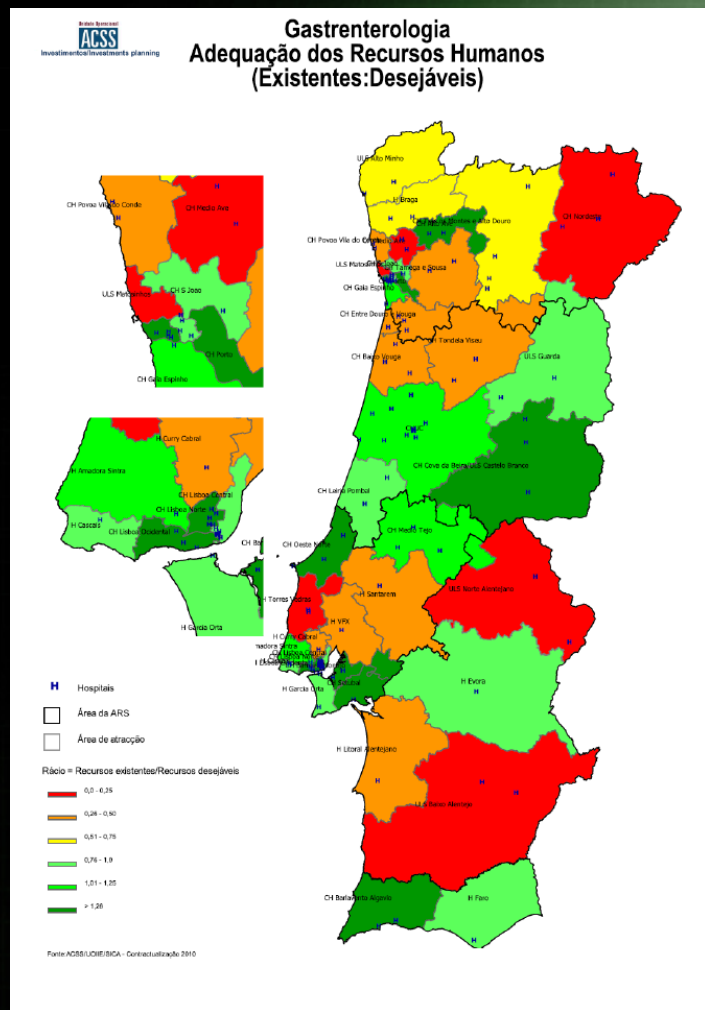

Região/Instituição	Grupo Profissional					Total Geral	Total Desejáveis	Diferença
	Pré carreira	30-39	40-49	50-59	60+			
Alentejo	2	3	2	1	6	8	11	5
HOSPITAL DO ESPÍRITO SANTO - ÉVORA, E.P.E.	2	3	1		4	6	5	1
HOSPITAL LITORAL ALENTEJANO, E.P.E.			1		1	1	2	1
UNIDADE LOCAL DE SAÚDE DO BAIXO ALENTEJO, E.P.E.				1	1	1	2	1
ULS DO NORTE ALENTEJANO, E.P.E.							2	2
Algarve	4	4	7	4	15	19	13	-2
CENTRO HOSPITALAR DO BARLAVENTO ALGARVIO, E.P.E.	1	2	3		5	6	3	-2
HOSPITAL DE FARO	3	2	4	4	10	13	10	0
Centro	15	8	19	14	48	63	47	-1
CENTRO HOSPITALAR COIMBRA, E.P.E.	5	2	2	1	2	7	12	-7
CENTRO HOSPITALAR DA COVA DA BEIRA, E.P.E.	1	1	1		3	3	2	-1
C.H.U.C., E.P.E.	4	1	7	5	4	17	21	16
HOSPITAL DE S. TEOTÓNIO, S.A. - VISEU	3	1	1	2		4	7	8
HOSPITAL DISTRITAL DA FIGUEIRA DA FOZ, E.P.E.		1				1	1	2
HOSPITAL INFANTE D. PEDRO, E.P.E. - AVEIRO			1	1		2	2	5
Hospital Santo André-Leiria, E.P.E.	2	1	3			4	6	5
IPOCOIMBRAFG, E.P.E.	1	1	3			4	5	4
UNIDADE LOCAL DE SAÚDE DA GUARDA, E.P.E.			1		1	2	2	3
UNIDADE LOCAL DE SAÚDE DE CASTELO BRANCO, E.P.E.				4		4	4	2
Lisboa e Vale do Tejo	21	34	45	35	128	149	108	-20
CENTRO HOSPITALAR BARREIRO MONTIJO, E.P.E.	3	1	1	1	6	6	4	-2
CENTRO HOSPITALAR DE LISBOA CENTRAL, E.P.E.	4	1	5	6	3	15	19	18
CENTRO HOSPITALAR DE LISBOA OCCIDENTAL, EPE	3	5	4	2	1	12	15	8
CENTRO HOSPITALAR DE SETÚBAL E.P.E.	1	3	3	2		8	9	4
CENTRO HOSPITALAR DO MÈDIO TEJO, E.P.E.		3	3		2	8	8	5
CENTRO HOSPITALAR LISBOA NORTE, E.P.E.	7	1	14	12	3	30	37	16
CENTRO HOSPITALAR OESTE NORTE			2	1		3	3	3
HFF, E.P.E.	2	8	4	2		14	16	10
CENTRO HOSPITALAR DE TORRES VEDRAS								3
HOSPITAL CURRY CABRAL, E.P.E.	1		1	2		3	4	5
HOSPITAL DE REYNALDO DOS SANTOS - V.F.XIRA			1	1	2	2	4	2
HOSPITAL DISTRITAL DE SANTARÉM, E.P.E.			2	1		3	3	4
HOSPITAL GARCIA DE ORTA, E.P.E. - ALMADA		4	2	2	1	9	9	9
INST.PORT.ONC.FRAN.GENTIL-E.P.E.	3	5	2	3	2	12	15	12
CENTRO HOSPITALAR DE CASCAIS		1	1	1		3	3	3
Norte	21	22	25	16	10	73	94	88
CENTRO HOSP. DE TRÁS-OS-MONTES E ALTO DOURO, E.P.E.	1	1	2	1	5	5	7	2
CENTRO HOSP. V. N.GAIA ESPINHO, E.P.E.	4	4	3	2	2	11	15	8
CENTRO HOSP.ENTRE DOURO E VOUGA, E.P.E.			3			3	3	6
CENTRO HOSPITALAR POVOA VARZIM-VILA CONDE, E.P.E								3
CENTRO HOSPITALAR DO ALTO AVE, E.P.E.	4	3	1	2		6	10	5
CENTRO HOSPITALAR DO MÈDIO AVE, E.P.E								4
CENTRO HOSPITALAR DO NORDESTE, E.P.E.								3
CENTRO HOSPITALAR DO PORTO, E. P. E.	8	2	6	3	2	13	21	7
CENTRO HOSPITALAR DO TÂMÈGA E SOUSA, E. P. E.			2	1	1	4	4	8
ESCALA BRAGA - SOC.GESTORA DO ESTABELECIMENTO, S.A	3	4	1			5	8	9
HOSPITAL S. JOAO, E.P.E.	4	5	3	2		14	14	15
INST.PORT.ONC.FRAN.GENTIL-E.P.E.	2	3	1	1		5	7	5
UNIDADE LOCAL DE SAÚDE DO ALTO MINHO, E.P.E.	1		1	1	3	3	4	1
UNIDADE LOCAL SAÚDE DE MATOSINHOS, E.P.E.		2	1	1	4	4	4	0
Total	63	68	99	71	32	270	333	267

Avaliação Especialidades Médicas em Portugal

GASTROENTEROLOGIA

GASTROENTEROLOGIA	2011	2012	2013	2014	2015	2016	2017	2018	2019	2020	2021	2022	2023	2024	2025	2026	2027	2028	2029	2030
Entradas	12	11	17	13	12	23	30	30	33	36	38	38	40	40	41	43	44	45	45	45
Saídas	18	2	2	5	2	4	5	7	4	12	5	6	7	9	8	11	16	10	15	14

Entrada de Especialistas vs Aposentações

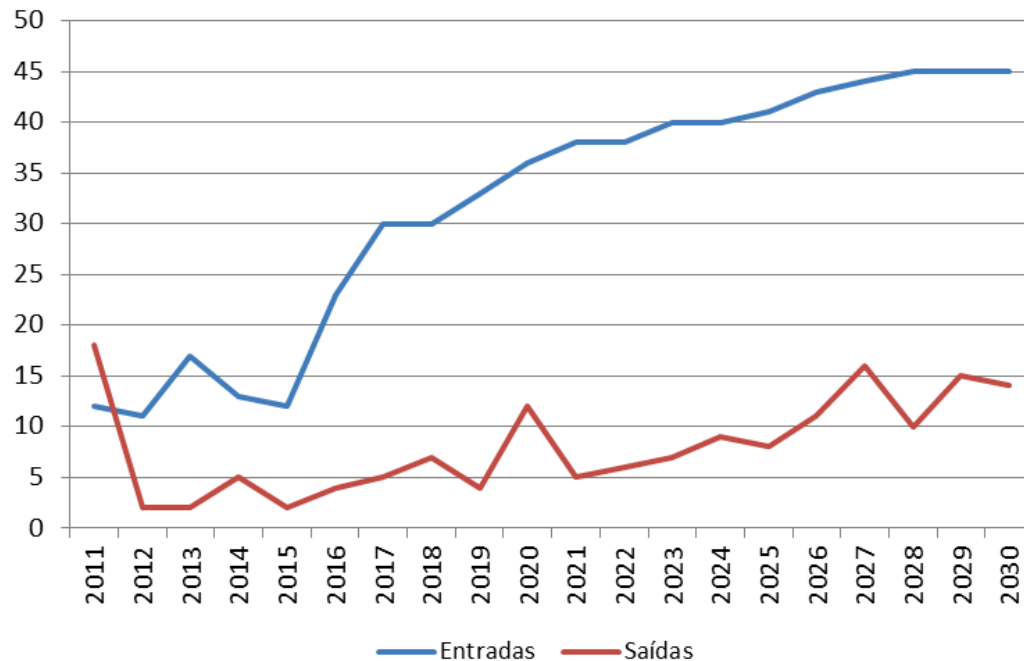

Avaliação Especialidades Médicas em Portugal

GENÉTICA MÉDICA

Região/Instituição	Grupo Profissional					Total	Total Geral
	Pré carreira	Pessoal Médico					
		30-39	40-49	50-59	60+		
Alentejo	1						1
HOSPITAL DO ESPIRITO SANTO - ÉVORA, E.P.E.	1						1
Centro	4	4	1			5	9
CENTRO HOSPITALAR COIMBRA, E.P.E.	4	4	1			5	9
Lisboa e Vale do Tejo	5			3	1	4	9
CENTRO HOSPITALAR DE LISBOA CENTRAL, E.P.E	2			1		1	3
CENTRO HOSPITALAR DE LISBOA OCIDENTAL, EPE				1		1	1
CENTRO HOSPITALAR LISBOA NORTE, E.P.E.	3			1	1	2	5
Norte			1			1	1
CENTRO HOSP. DE TRÁS-OS-MONTES E ALTO DOURO, E.P.E			1			1	1
Total	10	4	2	3	1	10	20

Avaliação Especialidades Médicas em Portugal

GENÉTICA MÉDICA

GENÉTICA MÉDICA	2011	2012	2013	2014	2015	2016	2017	2018	2019	2020	2021	2022	2023	2024	2025	2026	2027	2028	2029	2030
Entradas	2	3	2	2	2	2	2	2	2	2	2	2	2	2	2	2	2	2	2	2
Saídas	0	0	1	0	0	0	0	0	0	1	0	0	0	0	1	1	1	0	0	0

Entrada de Especialistas vs Aposentações

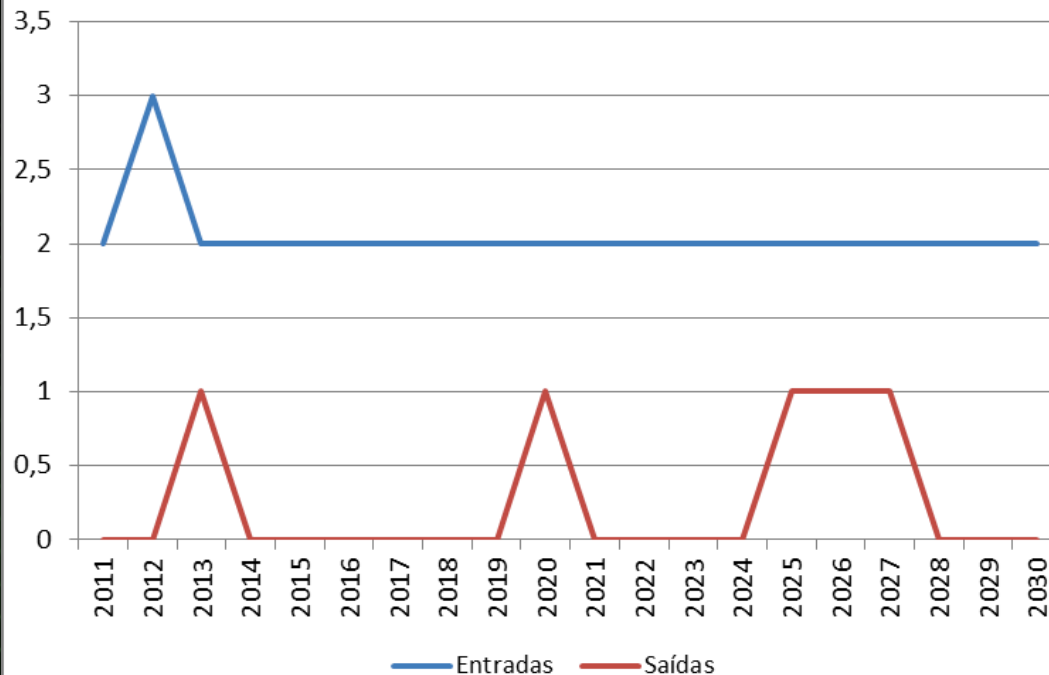

Avaliação Especialidades Médicas em Portugal

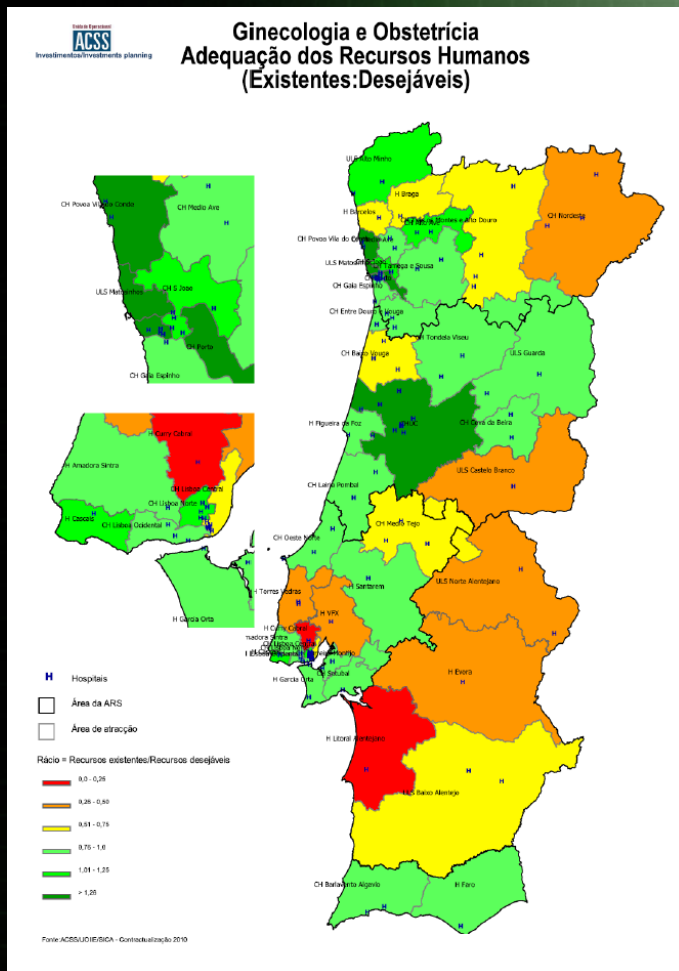

Região/Instituição	Grupo Profissional					Total Geral	Total Desejáveis	Diferença	
	Pré carreira	Pessoal Médico	30-39	40-49	50-59				60+
Alentejo	3	2	13	5		20	23	44	24
HOSPITAL DO ESPÍRITO SANTO - Évora, E.P.E.	3	1	7			8	11	20	12
HOSPITAL DO LITORAL ALENTEJANO, E.P.E.								4	4
UNIDADE LOCAL DE SAÚDE DO BAIXO ALENTEJO, E.P.E.		1	4	3		8	8	10	2
UNIDADE LOCAL DE SAÚDE DO NORTE ALENTEJANO, E.P.E.			2	2	4	4	4	10	6
Algarve	11	1	5	20	3	29	40	37	8
CENTRO HOSPITALAR DO BARLAVENTO ALGARVIO, E.P.E.		2	6	2	10	10	10	12	2
HOSPITAL DE FARO	11	1	3	14	1	19	30	25	6
Centro	47	19	43	83	42	187	234	156	-31
CENTRO HOSPITALAR COIMBRA, E.P.E.	16	6	12	19	6	43	59	40	-43
CENTRO HOSPITALAR DA COVA DA BEIRA, E.P.E.			3	3	9	9	9	10	1
C.H.U.C., E.P.E.	19	6	8	20	11	45	64	42	-3
HOSPITAL DE S. TEOTÓNIO, S.A. - VISEU	11	3	2	12	2	19	30	24	5
HOSPITAL DISTRITAL DA FIGUEIRA DA FOZ, E.P.E.		1	4	1	6	6	6	5	-1
HOSPITAL INFANTE D. PEDRO, E.P.E. - AVEIRO		1	9	8	6	24	24	22	-2
Hospital Santo André-Leiria, E.P.E.	1	2	4	7	6	19	20	21	2
IPOCOIMBRAFG, E.P.E.		1	3	3	3	10	10	10	0
UNIDADE LOCAL DE SAÚDE DA GUARDA, E.P.E.		1	5	3	9	9	9	12	3
UNIDADE LOCAL DE SAÚDE DE CASTELO BRANCO, E.P.E.		2	1	3	3	3	3	10	7
Lisboa e Vale do Tejo	102	28	90	129	34	281	383	318	37
ADMINISTRAÇÃO REGIONAL SAÚDE LISBOA VALE TEJO, I.P.			1	1	1	1	1	1	-1
CENTRO HOSPITALAR BARREIRO MONTIJO, E.P.E.	6	2	7	9	2	20	26	18	-2
CENTRO HOSPITALAR DE LISBOA CENTRAL, E.P.E.	7	3	6	8	2	19	26	33	14
CENTRO HOSPITALAR DE LISBOA OCIDENTAL, EPE	8	2	10	6	2	20	28	28	8
CENTRO HOSPITALAR DE SETÚBAL E.P.E.	2		5	9	3	17	19	18	1
CENTRO HOSPITALAR DO MEDIO TEJO, E.P.E.			4	6	1	11	11	21	10
CENTRO HOSPITALAR LISBOA NORTE, E.P.E.	24	6	9	17	3	35	59	32	-3
CENTRO HOSPITALAR OESTE NORTE		3	3	2	8	8	8	13	5
CENTRO HOSPITALAR TORRES VEDRAS		2	4	1	7	7	7	12	5
HFF, E.P.E.	10	4	12	12	3	31	41	29	-2
HOSPITAL DE REYNALDO DOS SANTOS - V.F.XIRA		1	6	1	8	8	8	20	12
HOSPITAL DE LOURES (Em construção)								21	21
HOSPITAL DISTRITAL DE SANTARÉM, E.P.E.	7		4	9	2	15	22	18	3
HOSPITAL GARCIA DE ORTA, E.P.E. - ALMADA	4	1	5	8	2	16	20	30	14
INST.PORT.ONC.FRAN.GENTIL E.P.E.		1	2	4	1	8	8	8	0
MATERNIDADE ALFREDO DA COSTA	34	5	13	21	6	45	79	45	-45
CENTRO HOSPITALAR DE CASCAIS		4	7	7	2	20	20	17	-3
Norte	71	48	101	137	35	321	392	312	-8
ARS NORTE				3	3	3	3	3	-3
CENTRO HOSP. DE TRÁS-OS-MONTES E ALTO DOURO, E.P.E.	2		1	9	3	13	15	24	11
CENTRO HOSP. POVOA DO VARZIM-VILA DO CONDE.E.P.E.		6	6	9	2	23	23	11	-12
CENTRO HOSP. V. N.GAIA ESPINHO, E.P.E.	15	4	13	8	2	27	42	27	0
CENTRO HOSP.ENTRE DOURO E VOUGA, E.P.E.	4	5	10	8	2	25	29	24	-1
CENTRO HOSPITALAR DO ALTO AVE, E.P.E.	11	4	6	13	23	34	34	21	-2
CENTRO HOSPITALAR DO MÉDIO AVE, E.P.E.		3	4	11	3	21	21	20	-1
CENTRO HOSPITALAR DO NORDESTE,E.P.E.			1	3	4	4	4	11	7
CENTRO HOSPITALAR DO PORTO, E. P. E.	28	5	15	28	5	53	81	29	-24
CENTRO HOSPITALAR DO TÂMEGA E SOUSA, E. P. E.	1	3	7	6	4	20	21	30	10
ESCALA BRAGA - SOC.GESTORA DO ESTABELECIMENTO, S.A	10		8	8	4	20	28	28	8
HOSPITAL DE SANTA MARIA MAIOR, EPE- BARCELLOS		1	2	2	3	3	3	5	2
HOSPITAL S. JOAO, E.P.E.	8	17	12	2	39	39	34	5	-5
INST.PORT.ONC.FRAN.GENTIL E.P.E.		2	2	6	10	10	10	10	0
UNIDADE LOCAL DE SAÚDE DO ALTO MINHO, E.P.E.		3	5	5	3	16	16	20	4
UNIDADE LOCAL SAÚDE DE MATOSINHOS, E.P.E.		4	6	9	2	21	21	18	-3
Total	234	96	241	382	119	838	1072	867	29

Avaliação Especialidades Médicas em Portugal

GINECOLOGIA - OBSTETRICIA

GINECOLOGIA/OBSTETRICIA

	2011	2012	2013	2014	2015	2016	2017	2018	2019	2020	2021	2022	2023	2024	2025	2026	2027	2028	2029	2030
Entradas	25	33	33	34	44	49	45	33	33	37	40	42	42	45	45	46	47	48	49	49
Saídas	66	9	7	7	11	24	30	28	34	42	36	41	25	54	46	38	31	50	35	27

Entrada de Especialistas vs Aposentações

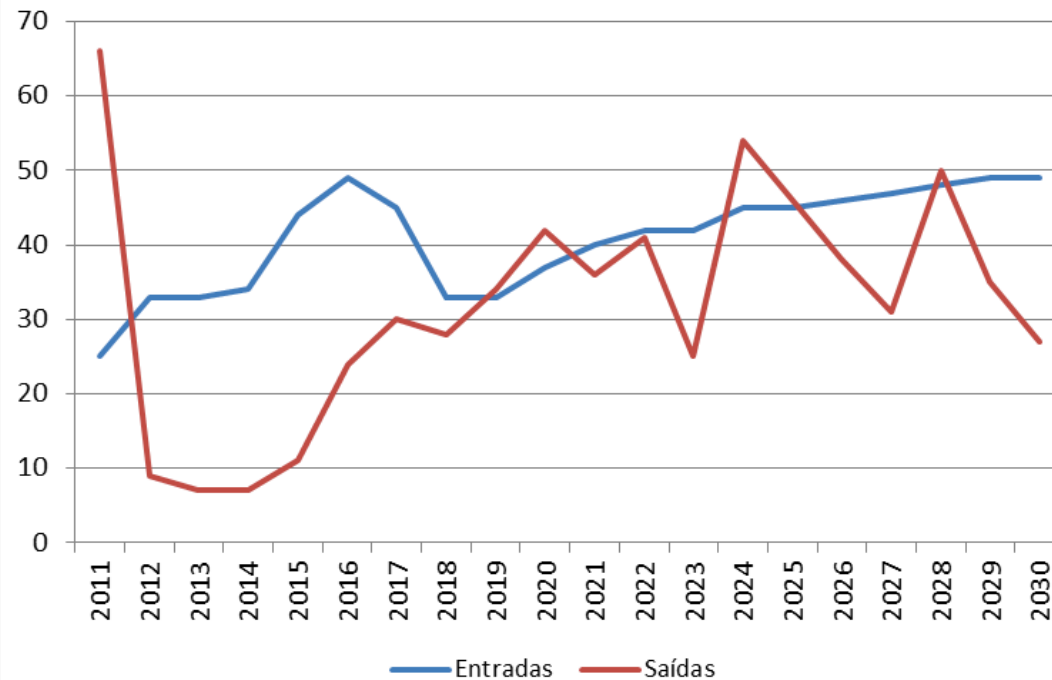

Avaliação Especialidades Médicas em Portugal

HEMATOLOGIA CLÍNICA

Região/Instituição	Grupo Profissional					Total	Total Geral
	Pré carreira	Pessoal Médico					
		30-39	40-49	50-59	60+		
Alentejo	1			1		1	2
HOSPITAL DO ESPIRITO SANTO - Évora, E.P.E.	1			1		1	2
Algarve	1			1		1	2
HOSPITAL DE FARO	1			1		1	2
Centro	13	4	6	7	8	25	38
CENTRO HOSPITALAR COIMBRA, E.P.E.	5	1	1	2	1	5	10
H.U.C., E.P.E.	6	3	3	4	4	14	20
HOSPITAL DE S. TEOTONIO, S.A. - VISEU	2		1	1	2	4	6
HOSPITAL INFANTE D. PEDRO, E.P.E. - AVEIRO			1			1	1
IPOCOIMBRAFG, E.P.E.					1	1	1
Lisboa e Vale do Tejo	16	7	20	13	10	50	66
CENTRO HOSPITALAR BARREIRO MONTIJO, E.P.E.				1		1	1
CENTRO HOSPITALAR DE LISBOA CENTRAL, E.P.E.	4	2	5	3	4	14	18
CENTRO HOSPITALAR DE LISBOA OCIDENTAL, EPE	1		2	2	1	5	6
CENTRO HOSPITALAR DE SETÚBAL E.P.E.			1			1	1
CENTRO HOSPITALAR LISBOA NORTE, E.P.E.	4	1	4	5	3	13	17
HOSPITAL GARCIA DE ORTA, E.P.E. - ALMADA			1			1	1
INST.PORT.ONC.FRAN.GENTIL-E.P.E.	7	4	7	2	2	15	22
Norte	13	4	18	10	9	41	54
CENTRO HOSP. DE TRÁS-OS-MONTES E ALTO DOURO, E.P.E			2	1		3	3
CENTRO HOSP. V. N.GAIA ESPINHO, E.P.E.				2	1	3	3
CENTRO HOSP.ENTRE DOURO E VOUGA, E.P.E.		1	2			3	3
CENTRO HOSPITALAR DO PORTO, E. P. E.	7		3	2	3	8	15
HOSPITAL S. JOAO, E.P.E.		2	6	3	4	15	15
INST.PORT.ONC.FRAN.GENTIL-E.P.E.	6	1	5		1	7	13
UNIDADE LOCAL DE SAÚDE DO ALTO MINHO, E.P.E.				1		1	1
UNIDADE LOCAL SAÚDE DE MATOSINHOS, E.P.E.				1		1	1
Total	44	15	44	32	27	118	162

Avaliação Especialidades Médicas em Portugal

HEMATOLOGIA CLÍNICA

HEMATOLOGIA CLÍNICA	2011	2012	2013	2014	2015	2016	2017	2018	2019	2020	2021	2022	2023	2024	2025	2026	2027	2028	2029	2030
Entradas	2	6	6	6	9	8	8	8	9	9	10	10	10	10	11	11	11	11	11	11
Saídas	15	3	3	1	4	1	3	2	2	2	6	4	1	7	5	3	4	5	8	7

Entrada de Especialistas vs Aposentações

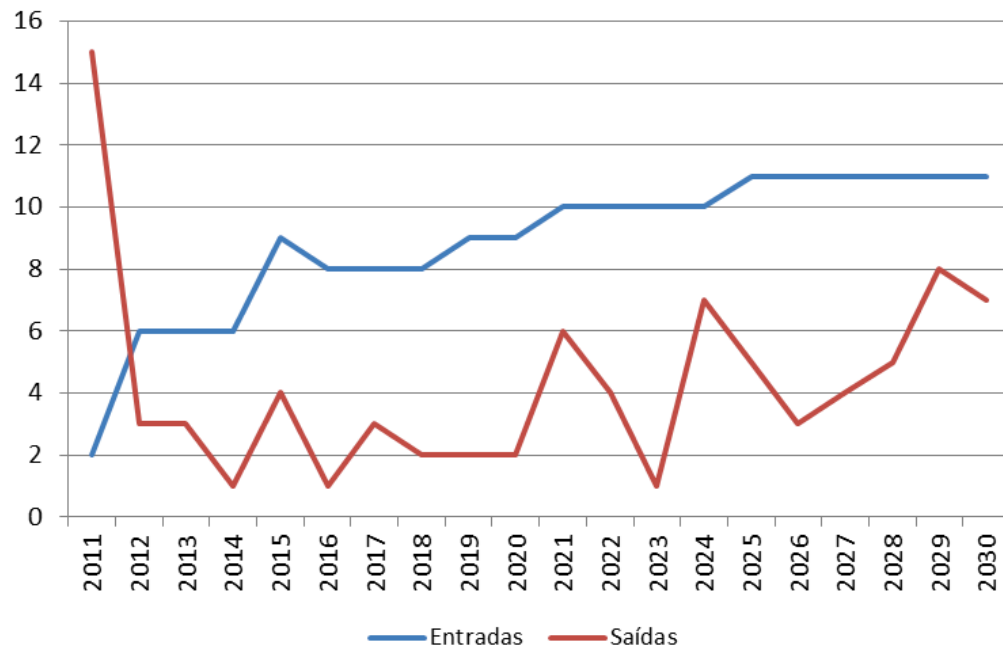

Avaliação Especialidades Médicas em Portugal

IMUNOALERGOLOGIA

Região/Instituição	Grupo Profissional				Total	Total Geral
	Pré carreira	Pessoal Médico				
		30-39	40-49	50-59		
Alentejo					1	1
UNIDADE LOCAL DE SAÚDE DO NORTE ALENTEJANO, E.P.E.					1	1
Algarve	1		1			2
HOSPITAL DE FARO	1		1			2
Centro	7	1	7	2		17
CENTRO HOSPITALAR COIMBRA, E.P.E.			1			1
H.U.C.,E.P.E.	6	1	4	2		13
HOSPITAL DE S. TEOTONIO, S.A. - VISEU	1					1
HOSPITAL INFANTE D. PEDRO, E.P.E. - AVEIRO			1			1
UNIDADE LOCAL DE SAÚDE DE CASTELO BRANCO, E.P.E.			1			1
Lisboa e Vale do Tejo	18	15	11	7	4	55
CENTRO HOSPITALAR DE LISBOA CENTRAL, E.P.E	9	4	2	2		17
CENTRO HOSPITALAR DE LISBOA OCIDENTAL, EPE		2				2
CENTRO HOSPITALAR DE SETÚBAL E.P.E.	2	1	1	2	1	7
CENTRO HOSPITALAR DO MEDIO TEJO, E.P.E.			2			2
CENTRO HOSPITALAR LISBOA NORTE, E.P.E.	7	6	5	2	3	23
HFF, E.P.E.		2	1	1		4
Norte	2	6	10	8		26
CENTRO HOSP. POVOA DO VARZIM-VILA DO CONDE,E.P.E.			1			1
CENTRO HOSP. V. N.GAIA ESPINHO, E.P.E.	2	2	3	2		9
CENTRO HOSPITALAR DO ALTO AVE, E.P.E.		1	1	1		3
CENTRO HOSPITALAR DO PORTO, E. P. E.			1	2		3
HOSPITAL S. JOAO, E.P.E.		2	4	3		9
UNIDADE LOCAL SAÚDE DE MATOSINHOS, E.P.E.			1			1
Total	28	22	29	17	5	101

Avaliação Especialidades Médicas em Portugal

IMUNOALERGOLOGIA

IMUNOALERGOLOGIA	2011	2012	2013	2014	2015	2016	2017	2018	2019	2020	2021	2022	2023	2024	2025	2026	2027	2028	2029	2030
Entradas	8	4	4	6	3	4	7	7	8	9	10	10	10	10	10	10	10	11	11	11
Saídas	1	0	0	2	2	1	0	1	1	3	1	2	0	3	4	3	4	3	4	2

Entrada de Especialistas vs Aposentações

