



415 dias depois

A MAAVIM, continua a solicitar as prometidas ajudas para milhares de famílias afetadas pelos incêndios de Outubro de 2017.

Os incêndios de Outubro do passado ano, continuam sem culpados.

As populações afetadas pelos incêndios de Outubro, precisam de ajuda urgente do país e dos apoios aprovados em assembleia da República, com a sua aplicação urgente.

- Das mais de 2000 habitações de 1ª habitação ardidas, existem mais de 400 famílias sem casa e sem saber se vão ter a sua habitação. Algumas habitações adjudicadas foram inclusive retiradas de contratação e o anunciado prazo de ter as habitações acabadas a 31 de Dezembro de 2018, conforme os contratos realizados pela CCDR-C, não vai ser cumprido. Adianta referir que as habitações que estão a ser construídas pela CCDR-C tem em média valores de construção acima dos 100000€, o que é estranho quando os subempreiteiros estão a adjudicar por valores muito abaixo do mercado. Foi dito a 15 de Outubro de 2018, que a culpa é dos deputados que não agilizaram os procedimentos para tudo ser feito mais rápido, mas a CCDR-C fez adjudicações diretas até Julho de 2018. Dessas adjudicações, destacamos mais de 1 milhão de euros para fiscalização e outro tanto para projetos, que no caso da fiscalização renovarão a 1 de Janeiro de 2019. Os contratos assinados dizem que a operação termina a 31 de Dezembro de 2018, facto que não é executável. Pior é que neste momento surgem no meio dos processos de 1ª habitação, habitações de 2ª ou 3ª, tendo de ser assumida a responsabilidade por quem validou e contratou estes processos. Muitas famílias continuam em tendas, roulottes e casas emprestadas ou arrendadas sem qualquer apoio, conforme a lei assim diz. Os processos burocráticos arrastam as famílias à meses, ou nas Câmaras Municipais, ou nas finanças ou nas conservatórias, isto tudo com elevados custos para as famílias. Existem famílias a passar fome, existem famílias que já foram embora, existe o abandono de tudo.

- Das mais de 5000 2ªs habitações ardidas, saíram durante os últimos meses algumas medidas que em alguns concelhos não passaram de 5 dias uteis para se candidatarem. Muitos concelhos ainda não lançaram os apoios com o devido tempo e enquadramento de apoio às populações. A própria falta de uma legislação universal para todos os municípios afetados, faz com que os critérios sejam diferentes e maioritariamente ninguém efetuará qualquer pedido, pois de facto as 2ªs habitação são na sua grande parte de famílias que estão em Lisboa ou no estrangeiro.

- As infraestruturas danificadas e o património não foi ainda alvo de preocupação e a região parece acabada de sair de uma guerra, depois de 415 dias. Existem neste momento estradas, pontes e edifícios em derrocada e total abandono, colocando em causa a segurança pública.



- Existem mais de 200 imigrantes que não têm direito à sua habitação que perderam, por mais vulnerável que fosse. Famílias com muitas crianças que trouxeram vida a muitas aldeias já envelhecidas e desertas, onde recuperaram casas abandonadas à muito tempo. Existem aldeias que têm já mais população do que à 20 anos atrás, derivado aos estrangeiros que escolheram Portugal como o seu país para viver e agora o país abandonou-as. Essas famílias tinham como sua habitação, estruturas amovíveis, e perderam tudo. Em muitos dos casos são eles que substituem o Estado nos locais onde habitam, pois limpam, cultivam e ocupam os locais onde permanecem

- A Indústria afetada pelos incêndios, que por si só já é penalizada, por estar no interior, pois tem mais custos concorrencialmente com outras regiões do país, ainda pouco mais de 30% dos valores aprovados recebeu. Existem programas de apoio que ainda estão em análise e que têm valores de dotação orçamental muito insuficientes para o que é necessário, para reabilitar todas as zonas afetadas pelos incêndios de Outubro.

- Das mais de 50000 pessoas afetadas com percas na agricultura, milhares ficaram fora do seu apoio, por variados motivos, mas no essencial a responsabilidade é do Ministério da Agricultura que no caso dos pedidos simplificados deu somente 8 dias uteis para fazerem os seus pedidos, após alteração dos apoios de 1054€ para 5000€. A desculpa era que, para pagar rápido tinha de ser assim, lembramos, antes do Natal, mas isso não aconteceu.

Muitos também foram os milhões cortados nas candidaturas simplificadas, que continuam por justificar e as candidaturas ao PDR2020 (6.2.2.), continuam na sua maioria sem execução, porque os valores aprovados não são realistas e as pessoas não têm condições para investir. Acresce que saiu recentemente um documento que indica que se não for feito nenhum pedido de pagamento até 31 de Dezembro de 2018, os projetos assinados até Junho de 2018, são automaticamente cancelados.

Os apoios no programa 6.2.2., foram corrigidos com a portaria 51-A/2018 de 19 de Fevereiro de 2018, quando as candidaturas encerraram a 22 de Dezembro de 2017. Como é que era possível efetuarem as candidaturas acima dos 400000€, se a portaria saiu posteriormente?

-Também na floresta, as populações continuam à espera de apoios. Atualmente a quantidade de pragas que surgiram por falta de reorganização da floresta nas zonas afetadas, é dramática e está a estender-se a todo o território nacional. A vespa asiática, o nemátodo, as ratazanas, os javalis, os eucaliptos, as acácias, são alguns dos fatores que estão a matar a pouca fauna e floresta que restou após 15 de Outubro de 2017. Os parques de receção de madeira, não funcionaram e praticamente ninguém vendeu aos preços que foram estabelecidos para pagamento aos proprietários.

Acresce que as percas produtivas até ao momento não foram acauteladas nos programas de apoio. Milhares de pessoas ficaram de fora...

- Alertamos que os pedidos de condição de vítima à CPAPI, não estão a ser aceites e se as vítimas dos incêndios de Pedrogão têm até 2 de Janeiro de 2019 para efetuar os seus pedidos, os de Outubro devem ser prolongados até Maio de 2019, com a devida informação e desburocratização para que a população possa usar essa ferramenta.



Todos temos os mesmos direitos, pois somos todos vítimas, tais como as populações de Pedrogão, do Algarve, de Mação e de outros concelhos afetados por tragédias como os Incêndios e mais recentemente com a tempestade Leslie. Todos têm o direito aos apoios, com as mesmas condições de acesso.

Posto isto, solicitamos à Comissão de Agricultura e Mar, que tutela os Incêndios de 2017:

- a urgência em auditar a CCDR-C bem como o Ministério das Infraestruturas, acerca de todos os processos das habitações e Indústria, criando ou usando uma comissão que verifique no terreno, o real valor das empreitadas que estão a ser executadas bem como da situação dos processos chumbados a centenas de famílias.

- divulgação dos cadernos de encargos das empreitadas e respetivos valores aprovados.

- exigimos a reaberturas das candidaturas simplificadas até aos 5000€ e ao programa 6.2.2., para correção e submissão das mesmas, conforme a resolução 173/2018, aprovada em Assembleia da República a 13 de Abril de 2018.

- a divulgação dos valores pagos por beneficiário, por concelho e com o respetivo valor da candidatura.

Informamos que existe também uma petição colocada em 17 de Abril de 2018, com o nº 534/XIII/3 com o mesmo intuito, para que V. Exas possam de uma vez por todas deliberar para todos serem minimamente apoiados após os trágicos incêndios de Outubro de 2017.

Fernando Tavares Pereira

Presidente MAAVIM

Podem consultar alguma da nossa atividade em <https://www.facebook.com/Maavimmov/>

e-mail: maavimmov@gmail.com

Tel: 238605810

RELATÓRIO 3A: HABITAÇÕES PERMANENTES DANIFICADAS (TOTAL OU PARCIALMENTE) PELOS INCÊNDIOS QUE OCORRERAM NO DIA 15 DE OUTUBRO, EM 23/01/2018 11:25:58

Municípios	N.º de Ocorrências
COMUNIDADE INTERMUNICIPAL DA BEIRA BAIXA	41
OLEIROS	41
COMUNIDADE INTERMUNICIPAL DA REGIÃO DE COIMBRA	962
ARGANIL	118
CANTANHEDE	6
GOIS	26
LOUSÃ	8
MIRA	61
MORTAGUA	65
OLIVEIRA DO HOSPITAL	241
PAMPILHOSA DA SERRA	283
PENACOVA	56
TABUA	81
VILA NOVA DE POIARES	17
COMUNIDADE INTERMUNICIPAL DA REGIÃO DE LEIRIA	26
MARINHA GRANDE	24
POMBAL	2
COMUNIDADE INTERMUNICIPAL DAS BEIRAS E SERRA DA ESTRELA	101
GOUVEIA	21
SEIA	80
COMUNIDADE INTERMUNICIPAL DO MÉDIO TEJO	22
SERTÃ	22
COMUNIDADE INTERMUNICIPAL REGIÃO DE AVEIRO	51
AVEIRO	5
VAGOS	46
COMUNIDADE INTERMUNICIPAL VISEU DÃO-LAFÕES	504
CARREGAL DO SAL	12
MANGUALDE	8
NELAS	17
OLIVEIRA DE FRADES	49
S. PEDRO DO SUL	7
SANTA COMBA DÃO	129
TONDELA	220
VISEU	2
VOUZELA	60
Totais Região Centro (avaliação preliminar)	1707

Legenda

PARHP - Programa de Apoio à Reconstrução de Habitação Permanente

Municípios	CCDR Centro								FAMILIAS								TOTAIS											
	Em execução		Concluída		Total de intervenções a cargo da CCDR		Pagamentos		Sem execução		Em execução		Concluída		Total de intervenções a cargo das famílias		Pagamentos		Sem execução		Em execução		Concluída		Total das Intervenções		Pagamentos	
	N.º	Valor	N.º	Valor	N.º	Valor	N.º	Valor	N.º	Valor	N.º	Valor	N.º	Valor	N.º	Valor	N.º	Valor	N.º	Valor	N.º	Valor	N.º	Valor	N.º	Valor	N.º	Valor
RGANIL	22	3.762.071,57 €	3	405.842,05 €	25	4.167.913,62 €	25	1.645.566,11 €	6	97.600,36 €	12	274.178,17 €	16	64.132,09 €	34	435.910,62 €	28	226.317,90 €	6	97.600,36 €	34	4.036.249,74 €	19	469.974,14 €	59	4.603.824,24 €	53	1.871.894,01 €
VEIRO	0	0	0	0,00 €	0	0,00 €	0	0	2	29.907,03 €	0	0	2	29.907,03 €	1	2.030,16 €	0	0	2	29.907,03 €	0	0,00 €	2	29.907,03 €	1	2.030,16 €	0	0,00 €
ANTANHEDE	0	0	0	0,00 €	0	0,00 €	0	0	0	0	0	0	0	0	0,00 €	0	0	0	0	0	0,00 €	0	0,00 €	0	0,00 €	0	0,00 €	
ARREGAL DO SAL	5	493.151,19 €	0	0	5	493.151,19 €	0	0	0	0	0	3	27.610,26 €	3	27.610,26 €	3	27.610,26 €	0	0	5	493.151,19 €	3	27.610,26 €	8	520.761,45 €	3	27.610,26 €	
QIS	7	914.212,26 €	0	0	7	914.212,26 €	7	16.605,00 €	4	19.159,42 €	0	1	3.934,50 €	5	23.093,92 €	1	3.934,50 €	4	19.159,42 €	7	914.212,26 €	1	3.934,50 €	12	937.306,18 €	8	20.539,80 €	
OUVEIA	4	497.512,10 €	0	0	4	497.512,10 €	4	309.509,16 €	2	33.486,72 €	4	19.153,80 €	6	15.528,36 €	12	68.168,88 €	10	23.824,14 €	2	33.486,72 €	8	516.665,90 €	6	15.528,36 €	16	333.333,30 €		
DUSA	3	371.929,32 €	0	0	3	371.929,32 €	3	9.225,00 €	1	7.672,93 €	0	0	1	7.672,93 €	0	0	1	7.672,93 €	3	371.929,32 €	0	0,00 €	4	379.602,25 €	3	9.225,00 €		
VANGUALDE	2	341.878,27 €	0	0	2	341.878,27 €	3	17.623,42 €	0	0	1	4.662,60 €	4	22.286,02 €	1	4.662,60 €	3	17.623,42 €	2	341.878,27 €	1	4.662,60 €	6	364.164,29 €	1	4.662,60 €		
VARINHA GRANDE	0	0	0	0,00 €	0	0,00 €	0	0	1	2.527,92 €	0	0	1	2.527,92 €	1	2.510,97 €	0	0	1	2.527,92 €	0	0,00 €	1	2.527,92 €	1	2.510,97 €		
VIRA	9	1.593.448,74 €	0	0	9	1.593.448,74 €	6	43.958,08 €	8	96.131,88 €	4	13.402,22 €	18	153.492,18 €	12	153.492,18 €	12	55.651,52 €	6	43.958,08 €	17	1.689.580,62 €	4	13.402,22 €	27	1.746.940,92 €	12	55.651,52 €
VORTAGUA	3	475.728,85 €	0	0	3	475.728,85 €	3	138.165,86 €	12	169.750,84 €	0	0	12	169.750,84 €	0	0	12	169.750,84 €	3	475.728,85 €	0	0,00 €	15	645.479,69 €	3	138.165,86 €		
ELAS	3	565.147,19 €	0	0	3	565.147,19 €	3	226.950,15 €	5	33.325,31 €	2	8.776,54 €	0	0	7	42.101,85 €	2	5.267,28 €	5	33.325,31 €	5	573.923,73 €	0	0,00 €	10	607.249,04 €	5	232.217,43 €
LEIROS	15	1.611.566,25 €	0	0	15	1.611.566,25 €	15	2.952,00 €	2	10.999,16 €	5	11.119,01 €	7	57.785,22 €	14	79.883,39 €	12	64.143,93 €	2	10.999,16 €	20	1.622.685,26 €	7	57.785,22 €	29	1.691.449,64 €	27	67.095,93 €
LIVEIRA DE FRADES	5	587.537,47 €	0	0	5	587.537,47 €	5	104.727,14 €	11	1.315.943,46 €	4	25.008,00 €	20	1.445.678,60 €	15	180.618,10 €	5	104.727,14 €	16	1.803.480,93 €	4	25.008,00 €	25	2.033.216,07 €	15	180.618,10 €		
LIVEIRA DO HOSPITAL	49	7.393.695,00 €	0	0	49	7.393.695,00 €	49	1.674.249,62 €	9	296.592,88 €	23	784.793,09 €	44	152.008,96 €	76	1.233.394,93 €	67	381.694,00 €	9	296.592,88 €	72	8.178.488,09 €	44	152.008,96 €	125	8.627.089,93 €	116	2.055.943,62 €
AMPILHOSA DA SERRA	19	2.505.789,89 €	0	0	19	2.505.789,89 €	19	40.590,00 €	5	19.282,08 €	25	417.924,24 €	29	97.401,78 €	59	534.608,10 €	55	307.433,44 €	5	19.282,08 €	44	2.923.714,13 €	29	97.401,78 €	78	3.040.397,99 €	74	348.023,44 €
ENACOVA	22	2.969.307,85 €	0	0	22	2.969.307,85 €	22	824.079,04 €	2	6.136,75 €	8	102.507,66 €	3	4.457,42 €	13	113.101,83 €	11	90.601,06 €	2	6.136,75 €	30	3.071.815,51 €	3	4.457,42 €	35	3.082.409,68 €	33	91.4.680,10 €
OMBAL	0	0	0	0,00 €	0	0,00 €	0	0	2	80.977,54 €	0	0	2	80.977,54 €	0	0	2	80.977,54 €	0	0	2	80.977,54 €	0	0,00 €	2	80.977,54 €		
. PEDRO DO SUL	4	316.149,17 €	0	0	4	316.149,17 €	2	41.943,00 €	0	0	0	0	2	41.943,00 €	0	0	2	41.943,00 €	4	316.149,17 €	0	0,00 €	6	358.092,17 €	0	0,00 €		
ANTA COMBA DÃO	36	5.168.474,72 €	0	0	36	5.168.474,72 €	36	1.442.192,23 €	12	169.730,14 €	19	822.787,25 €	18	119.959,90 €	49	1.112.477,29 €	37	338.967,69 €	12	169.730,14 €	55	5.991.261,57 €	18	119.959,90 €	85	6.280.952,01 €	73	1.778.159,92 €
EIA	15	2.875.719,53 €	1	182.573,25 €	16	3.058.292,78 €	16	1.206.043,57 €	11	45.897,95 €	4	67.652,14 €	7	19.158,69 €	22	132.708,78 €	11	39.696,90 €	11	45.897,95 €	19	2.943.371,67 €	8	201.731,94 €	38	3.191.001,56 €	27	1.245.740,47 €
ERTÁ	11	1.077.839,23 €	0	0	11	1.077.839,23 €	2	24.507,89 €	2	9.765,06 €	0	0	4	34.272,95 €	2	4.881,69 €	2	24.507,89 €	13	1.087.604,29 €	0	0,00 €	15	1.112.112,18 €	2	4.881,69 €		
ABUA	18	3.322.048,99 €	0	0	18	3.322.048,99 €	18	873.268,21 €	8	121.487,28 €	6	236.432,12 €	1	2.527,92 €	15	360.447,32 €	7	34.230,57 €	8	121.487,28 €	24	3.558.481,11 €	1	2.527,92 €	33	3.682.496,31 €	25	907.498,78 €
ONDELA	78	10.660.174,45 €	0	0	78	10.660.174,45 €	78	2.273.666,77 €	7	127.310,29 €	17	151.319,93 €	22	114.486,20 €	46	393.116,42 €	39	197.805,43 €	7	127.310,29 €	95	10.811.494,38 €	22	114.486,20 €	124	11.053.290,87 €	117	2.471.472,20 €
AGOS	2	395.660,72 €	0	0	2	395.660,72 €	3	36.229,44 €	4	75.549,86 €	7	40.980,18 €	14	152.759,48 €	11	59.126,11 €	3	36.229,44 €	6	47.121,05 €	7	40.980,18 €	16	548.420,20 €	11	59.126,11 €		
ILA NOVA DE POIARES	4	1.232.509,20 €	0	0	4	1.232.509,20 €	2	1.039,40 €	0	0	2	721,62 €	4	1.761,02 €	2	1.039,40 €	4	1.232.509,20 €	2	721,62 €	8	1.234.270,22 €	2	721,62 €				
ISEU	1	91.455,94 €	0	0	1	91.455,94 €	0	0	1	2.949,24 €	0	0	1	2.949,24 €	1	1.729,96 €	0	0	2	94.405,18 €	0	0,00 €	2	94.405,18 €	1	1.729,96 €		
OUZELA	33	4.275.500,88 €	0	0	33	4.275.500,88 €	33	1.299.642,94 €	2	2.690,81 €	4	21.055,44 €	3	226.460,81 €	9	250.207,06 €	7	237.218,85 €	2	2.690,81 €	37	4.296.556,32 €	3	226.460,81 €	42	4.525.707,94 €	40	1.536.861,79 €
total	370	53.498.508,78 €	4	588.415,30 €	374	54.086.924,08 €	331	11.982.705,66 €	111	1.431.151,29 €	160	4.531.451,38 €	178	990.206,73 €	449	6.952.800,40 €	338	2.395.783,98 €	111	1.431.151,29 €	530	58.028.960,16 €	182	1.578.622,03 €	823	61.039.733,48 €	669	14.318.489,64 €

legenda

ARIP - Programa de Apoio à Reconstrução de Habitação Permanente

RELATÓRIO 13A: Pedidos de Apoio, em 12/09/2018 18:00:40

Município	Total de Pedidos de Apoio		Pedidos de Apoio sem enquadramento no PARHP / em avaliação		Pedidos de Apoio com enquadramento no PARHP							
	Nº	Valor	Nº	Valor	Apetrechamento		Reconstrução parcial		Reconstrução total		Total	
					Nº	Montante	Nº	Montante	Nº	Montante	Nº	Montante
ARGANIL	111	6.146.620,01 €	52	1.542.795,77 €	0	0,00 €	31	195.729,09 €	28	4.408.095,15 €	59	4.603.824,24 €
AVEIRO	4	69.308,27 €	2	39.401,24 €	0	0,00 €	2	29.907,03 €			2	29.907,03 €
CANTANHEDE	17	11.628,75 €	17	11.628,75 €							0	0,00 €
CARREGAL DO SAL	9	580.493,33 €	1	59.731,88 €	0	0,00 €	3	27.610,26 €	5	493.151,19 €	8	520.761,45 €
GOIS	24	1.208.206,83 €	12	270.900,65 €	0	0,00 €	5	23.093,92 €	7	914.212,26 €	12	937.306,18 €
GOUVEIA	22	1.011.309,51 €	6	445.628,53 €	4	10.124,72 €	8	58.044,16 €	4	497.512,10 €	16	565.680,98 €
LOUSÃ	8	584.935,90 €	4	205.333,65 €	0	0,00 €	1	7.672,93 €	3	371.929,32 €	4	379.602,25 €
MANGUALDE	8	542.471,28 €	2	178.306,99 €	0	0,00 €	4	22.286,02 €	2	341.878,27 €	6	364.164,29 €
MARINHA GRANDE	4	223.290,01 €	3	220.762,09 €	1	2.527,92 €					1	2.527,92 €
MIRA	52	2.709.524,68 €	25	962.583,76 €	2	5.074,92 €	17	563.946,16 €	8	1.177.919,84 €	27	1.746.940,92 €
MORTAGUA	38	1.152.327,94 €	23	506.848,25 €	0	0,00 €	12	169.750,84 €	3	475.728,85 €	15	645.479,69 €
NELAS	16	1.064.954,07 €	6	457.705,03 €	3	7.598,16 €	4	34.503,69 €	3	565.147,19 €	10	607.249,04 €
OLEIROS	37	2.151.584,11 €	8	460.134,47 €	1	2.527,92 €	13	77.355,47 €	15	1.611.566,25 €	29	1.691.449,64 €
OLIVEIRA DE FRADES	35	2.211.102,42 €	10	177.886,35 €	0	0,00 €	15	767.206,95 €	10	1.266.009,12 €	25	2.033.216,07 €
OLIVEIRA DO HOSPITAL	161	10.743.778,10 €	36	2.116.688,17 €	5	12.423,60 €	62	354.093,33 €	58	8.260.573,00 €	125	8.627.089,93 €
PAMPILHOSA DA SERRA	141	6.019.593,22 €	63	2.979.195,23 €	0	0,00 €	60	553.986,82 €	18	2.486.411,17 €	78	3.040.397,99 €
PENACOVA	45	3.843.663,59 €	10	761.253,91 €	1	2.084,53 €	16	429.965,86 €	18	2.650.359,29 €	35	3.082.409,68 €
POMBAL	2	80.977,54 €	0	0,00 €	0	0,00 €	1	5.261,50 €	1	75.716,04 €	2	80.977,54 €
S. PEDRO DO SUL	6	358.092,17 €	0	0,00 €	0	0,00 €	2	41.943,00 €	4	316.149,17 €	6	358.092,17 €
SANTA COMBA DÃO	104	7.512.312,05 €	19	1.231.360,04 €	1	2.570,96 €	46	778.316,13 €	38	5.500.064,92 €	85	6.280.952,01 €
SEIA	76	4.376.269,36 €	38	1.185.267,80 €	2	5.055,84 €	19	74.621,80 €	17	3.111.323,92 €	38	3.191.001,56 €
SERTÃO	26	1.622.988,70 €	11	510.876,52 €	0	0,00 €	4	34.272,95 €	11	1.077.839,23 €	15	1.112.112,18 €
TABUA	79	6.034.379,34 €	46	2.351.883,03 €	5	12.639,60 €	6	71.124,49 €	22	3.598.732,22 €	33	3.682.496,31 €
TONDELA	173	12.598.024,56 €	49	1.544.733,69 €	2	2.998,96 €	59	1.828.677,87 €	63	9.221.614,04 €	124	11.053.290,87 €
VAGOS	29	739.276,04 €	13	190.855,84 €	0	0,00 €	14	152.759,48 €	2	395.660,72 €	16	548.420,20 €
VILA NOVA DE POIARES	12	1.584.812,23 €	4	350.542,01 €	0	0,00 €	4	1.761,02 €	4	1.232.509,20 €	8	1.234.270,22 €
UISEU	2	301.455,94 €	0	207.050,76 €	1	2.949,24 €			1	91.455,94 €	2	94.405,18 €
VOUZELA	48	4.876.443,17 €	6	350.735,23 €	0	0,00 €	23	1.949.896,08 €	19	2.575.811,86 €	42	4.525.707,94 €
Total	1289	80.359.823,12 €	466	19.320.089,64 €	28	68.576,37 €	431	8.253.786,85 €	364	52.717.370,26 €	823	61.039.733,48 €

Legenda

PARHP - Programa de Apoio à Reconstrução de Habitação Permanente

1/1

MOD 5/G1/2_013A

OUTUBRO DE 2017

PARHP - Programa de Apoio à Reconstrução de Habitação Permanente

Ponto de Situação de Implementação do PARHP

A Comissão de Coordenação e Desenvolvimento Regional do Centro (CCDR Centro) recebeu, até ao momento, **1294** pedidos de apoio, tendo sido enquadrados no Programa de Apoio à Recuperação de Habitação Permanente (Programa de Apoio) **815** pedidos. Isto significa que há **479** pedidos de apoio que não tiveram acolhimento no Programa de Apoio, o que corresponde a cerca de 37% dos pedidos de apoio. Os principais motivos para a recusa de apoio são: as famílias não usavam as habitações de forma permanente, as habitações não são legais do ponto de vista urbanístico e não são passíveis de legalização, a titularidade/propriedade das habitações não está regularizada, as habitações já estavam devolutas à data do incêndio.

Os **815** pedidos de apoio aprovados referem-se a **27** apetrechamentos de habitações, **429** reconstruções parciais e **359** reconstruções totais, envolvendo 60 milhões de euros do Orçamento de Estado.

Até ao momento estão concluídas **191** habitações, estão em execução **522** e temos **102** habitações com apoios diretamente aprovados às famílias sem execução. Já foram transferidos para as famílias e para as empresas de construção **14,5** milhões de euros.

Data de apuramento dos dados **24/09/2018**.

A Comissão de Coordenação e Desenvolvimento Regional do Centro (CCDR Centro) recebeu, até ao momento, **1295** pedidos de apoio, tendo sido enquadrados no Programa de Apoio à Recuperação de Habitação Permanente (Programa de Apoio) **818** pedidos. Isto significa que há **477** pedidos de apoio que não tiveram acolhimento no Programa de Apoio, o que corresponde a cerca de **36,8%** dos pedidos de apoio. Os principais motivos para a recusa de apoio são: as famílias não usavam as habitações de forma permanente, as habitações não são legais do ponto de vista urbanístico e não são passíveis de legalização, a titularidade/propriedade das habitações não está regularizada, as habitações já estavam devolutas à data do incêndio.

Os **818** pedidos de apoio aprovados referem-se a **28** apetrechamentos de habitações, **430** reconstruções parciais e **360** reconstruções totais, envolvendo 60 milhões de euros do Orçamento de Estado.

Até ao momento estão concluídas **237** habitações, estão em execução **493** e temos **88** habitações com apoios diretamente aprovados às famílias sem execução. Já foram transferidos para as famílias e para as empresas de construção **14,5** milhões de euros.

Município	Pedidos de apoio aprovados	Sem execução	Em execução	Concluídos
ARGANIL	59	4	30	25
AVEIRO	2	0	2	0
CANTANHEDE	0	0	0	0
CARREGAL DO SAL	8	0	5	3
GOIS	14	3	9	2
GOUVEIA	16	1	9	6
LOUSÃ	4	1	3	0
MANGUALDE	6	1	4	1
MARINHA GRANDE	1	0	1	0
MIRA	27	3	15	9
MORTAGUA	16	10	3	3
NELAS	10	4	5	1
OLEIROS	28	2	16	10
OLIVEIRA DE FRADES	25	4	16	5
OLIVEIRA DO HOSPITAL	126	7	69	50
PAMPILHOSA DA SERRA	78	3	42	33
PENACOVA	36	3	27	6
POMBAL	2	0	1	1
S. PEDRO DO SUL	6	1	4	1
SANTA COMBA DÃO	86	12	54	20
SEIA	37	8	18	11
SERTÃ	13	2	10	1
TABUA	33	8	24	1
TONDELA	117	7	79	31
VAGOS	16	1	6	9
VILA NOVA DE POIARES	8	1	4	3
VISEU	2	0	2	0
VOUZELA	42	2	35	5
Total	818	88	493	237

Data de Apuramento dos dados **28/09/2018**

PONTO DE SITUAÇÃO DO PROGRAMA DE APOIO À RECONSTRUÇÃO DE HABITAÇÃO PERMANENTE

ESTADO DA INTERVENÇÃO POR DOMÍNIO DE OBRA

Municípios	CCDR Centro								FAMILIAS/CCDR Centro								TOTALIS											
	Em execução		Concluída		Total do apoio indireto às famílias		Pagamentos		Sem execução		Em execução		Concluída		Total do apoio direto às famílias		Pagamentos		Sem execução		Em execução		Concluída		Total do apoio		Pagamentos	
	N.º	Valor	N.º	Valor	N.º	Valor	N.º	Valor	N.º	Valor	N.º	Valor	N.º	Valor	N.º	Valor	N.º	Valor	N.º	Valor	N.º	Valor	N.º	Valor	N.º	Valor	N.º	Valor
AGUILHAR	20	3.515.271,08 €	5	668.593,24 €	25	4.183.864,32 €	25	1.645.566,11 €	4	67.906,83 €	10	290.480,67 €	20	77.523,12 €	34	435.910,62 €	30	239.943,92 €	4	67.906,83 €	30	3.805.751,75 €	25	746.116,36 €	59	4.619.774,94 €	55	1.885.510,03 €
AIÇÓIS	0	0,00 €	0	0,00 €	0	0,00 €	0	0,00 €	0	0,00 €	2	29.907,03 €	0	0,00 €	2	29.907,03 €	1	2.030,16 €	0	0,00 €	2	29.907,03 €	0	0,00 €	2	29.907,03 €	1	2.030,16 €
ALBUQUERQUE	0	0,00 €	0	0,00 €	0	0,00 €	0	0,00 €	0	0,00 €	0	0,00 €	0	0,00 €	0	0,00 €	0	0,00 €	0	0,00 €	0	0,00 €	0	0,00 €	0	0,00 €	0	0,00 €
ALFAGAL	5	493.151,19 €	0	0,00 €	5	493.151,19 €	5	32.580,60 €	0	0,00 €	0	0,00 €	3	27.610,26 €	3	27.610,26 €	3	27.610,26 €	0	0,00 €	5	493.151,19 €	3	27.610,26 €	8	520.761,45 €	8	60.190,85 €
ALVES	9	1.102.958,22 €	0	0,00 €	9	1.102.958,22 €	9	16.605,00 €	3	13.990,72 €	0	0,00 €	2	9.103,20 €	5	23.093,92 €	1	3.934,50 €	3	13.990,72 €	9	1.102.958,22 €	2	9.103,20 €	14	1.126.052,14 €	10	20.539,50 €
ALVES	4	497.512,10 €	0	0,00 €	4	497.512,10 €	4	309.509,16 €	1	2.527,92 €	5	50.112,60 €	6	15.528,36 €	12	68.168,88 €	10	23.984,15 €	1	547.624,70 €	6	15.528,36 €	16	15.528,36 €	16	15.528,36 €	14	333.493,31 €
ALVES	3	371.929,32 €	0	0,00 €	3	371.929,32 €	3	9.225,00 €	1	7.672,93 €	0	0,00 €	0	0,00 €	1	7.672,93 €	0	0,00 €	1	371.929,32 €	0	0,00 €	4	379.602,25 €	3	9.225,00 €		
ALVES	2	341.878,27 €	0	0,00 €	2	341.878,27 €	0	0,00 €	1	423,00 €	2	17.200,42 €	1	4.662,60 €	4	22.286,02 €	3	12.630,80 €	1	341.878,27 €	4	4.662,60 €	6	364.164,29 €	3	12.630,80 €		
ALVES	0	0,00 €	0	0,00 €	0	0,00 €	0	0,00 €	0	0,00 €	1	2.527,92 €	0	0,00 €	1	2.527,92 €	0	0,00 €	1	2.527,92 €	0	0,00 €	1	2.527,92 €	0	0,00 €		
ALVES	9	1.593.448,74 €	0	0,00 €	9	1.593.448,74 €	7	40.095,60 €	3	33.331,80 €	6	88.562,72 €	9	31.597,66 €	18	153.492,18 €	13	55.937,51 €	3	33.331,80 €	15	1.682.011,46 €	9	31.597,66 €	27	1.746.940,92 €	20	96.033,11 €
ALVES	3	475.728,85 €	0	0,00 €	3	475.728,85 €	3	138.165,86 €	10	166.661,17 €	6	8.040,42 €	3	8.040,42 €	13	174.701,59 €	2	6.828,14 €	10	475.728,85 €	3	8.040,42 €	16	680.430,44 €	5	144.994,00 €		
ALVES	3	565.147,19 €	0	0,00 €	3	565.147,19 €	3	226.950,15 €	4	30.790,19 €	2	3.923,73 €	1	7.387,93 €	7	42.101,85 €	3	6.726,38 €	4	30.790,19 €	5	569.070,92 €	1	7.387,93 €	10	607.249,04 €	6	233.676,53 €
ALVES	14	1.520.934,93 €	0	0,00 €	14	1.520.934,93 €	14	2.952,00 €	2	10.999,16 €	2	6.483,38 €	10	62.450,85 €	12	65.992,62 €	2	10.999,16 €	16	1.520.934,93 €	10	62.450,85 €	28	1.600.818,32 €	26	68.944,62 €		
ALVES	5	587.537,47 €	0	0,00 €	5	587.537,47 €	2	16.817,64 €	3	91.873,32 €	12	1.324.002,08 €	5	30.065,20 €	20	1.445.940,60 €	17	201.551,17 €	3	91.873,32 €	17	1.511.539,55 €	5	30.065,20 €	25	2.033.478,07 €	19	218.368,81 €
ALVES	49	7.393.695,00 €	0	0,00 €	49	7.393.695,00 €	49	1.674.249,62 €	6	351.306,03 €	23	835.785,24 €	50	172.473,95 €	77	1.359.565,22 €	71	410.689,94 €	6	351.306,03 €	70	8.229.480,24 €	50	1.724.473,95 €	126	8.753.260,22 €	120	2.084.939,56 €
ALVES	19	2.505.789,89 €	0	0,00 €	19	2.505.789,89 €	19	40.590,00 €	3	41.905,08 €	21	110.192,58 €	33	110.192,58 €	59	533.323,01 €	56	311.300,36 €	3	11.225,35 €	42	2.917.694,97 €	33	110.192,58 €	78	3.039.112,90 €	75	351.890,36 €
ALVES	22	2.969.307,85 €	0	0,00 €	22	2.969.307,85 €	22	824.079,04 €	3	9.146,62 €	5	40.923,93 €	6	66.041,15 €	14	116.111,70 €	11	93.008,41 €	3	9.146,62 €	27	3.010.231,78 €	6	66.041,15 €	36	3.085.419,55 €	33	917.088,45 €
ALVES	0	0,00 €	0	0,00 €	0	0,00 €	0	0,00 €	0	0,00 €	1	75.729,94 €	1	75.729,94 €	2	80.991,34 €	2	64.244,40 €	0	0,00 €	1	75.729,94 €	1	80.991,34 €	2	64.244,40 €		
ALVES	4	316.149,17 €	0	0,00 €	4	316.149,17 €	0	0,00 €	1	22.632,00 €	0	0,00 €	1	19.311,00 €	2	41.943,00 €	1	19.311,00 €	4	316.149,17 €	1	22.632,00 €	4	316.149,17 €	1	19.311,00 €		
ALVES	36	5.168.474,72 €	0	0,00 €	36	5.168.474,72 €	36	1.442.192,23 €	12	164.141,67 €	18	822.344,74 €	20	144.157,60 €	50	1.130.644,01 €	37	345.368,34 €	12	164.141,67 €	54	5.990.819,46 €	20	144.157,60 €	86	6.299.118,73 €	73	1.787.560,57 €
ALVES	14	2.809.329,26 €	2	248.963,52 €	16	3.058.292,78 €	16	1.206.043,57 €	8	34.096,10 €	4	68.541,44 €	9	28.521,44 €	21	131.158,98 €	13	42.827,66 €	8	34.096,10 €	18	2.877.870,70 €	11	277.489,66 €	37	3.189.451,76 €	29	1.248.871,23 €
ALVES	9	794.063,40 €	0	0,00 €	9	794.063,40 €	0	0,00 €	2	24.507,89 €	1	2.993,22 €	1	6.771,84 €	4	34.272,95 €	2	4.881,69 €	2	794.063,40 €	10	797.056,62 €	1	6.771,84 €	13	828.336,35 €	2	4.881,69 €
ALVES	18	3.322.048,99 €	0	0,00 €	18	3.322.048,99 €	18	873.268,21 €	9	236.328,54 €	6	236.432,12 €	9	252,79 €	16	475.288,58 €	7	34.230,57 €	9	3.322.048,99 €	24	3.558.481,11 €	1	2.527,92 €	34	3.797.337,57 €	25	907.498,78 €
ALVES	70	9.566.011,29 €	1	102.987,73 €	71	9.668.999,02 €	71	2.273.666,77 €	7	127.310,29 €	9	99.152,20 €	31	171.930,88 €	47	398.393,37 €	40	202.833,38 €	7	127.310,29 €	79	9.665.163,49 €	32	274.916,61 €	113	10.667.939,39 €	111	2.476.499,15 €
ALVES	2	395.660,72 €	0	0,00 €	2	395.660,72 €	2	9.068,91 €	1	3.379,44 €	4	75.549,86 €	9	73.830,18 €	14	152.759,48 €	13	75.501,93 €	1	3.379,44 €	6	471.210,58 €	9	73.830,18 €	16	548.420,20 €	15	84.570,84 €
ALVES	4	1.232.509,20 €	0	0,00 €	4	1.232.509,20 €	0	0,00 €	1	622,20 €	0	0,00 €	1	1.138,82 €	4	1.761,02 €	2	721,62 €	1	1.232.509,20 €	3	1.138,82 €	8	1.234.270,22 €	2	721,62 €		
ALVES	1	91.455,94 €	0	0,00 €	1	91.455,94 €	0	0,00 €	0	0,00 €	1	2.949,24 €	0	0,00 €	1	2.949,24 €	1	1.729,96 €	0	0,00 €	2	94.405,18 €	0	0,00 €	2	94.405,18 €		
ALVES	33	4.278.707,32 €	0	0,00 €	33	4.278.707,32 €	33	1.298.642,94 €	2	2.690,81 €	2	11.208,08 €	5	236.308,17 €	9	250.207,06 €	7	237.218,85 €	2	2.690,81 €	35	4.289.915,40 €	5	236.308,17 €	42	4.528.914,38 €	40	1.536.861,79 €
ALVES	352	51.908.700,11 €	8	1.020.544,49 €	366	52.929.244,60 €	341	12.081.268,41 €	87	1.413.563,98 €	137	4.496.665,54 €	230	13.122.436,63 €	454	7.222.666,15 €	359	2.493.548,69 €	87	1.413.563,98 €	495	56.405.365,65 €	239	2.332.981,12 €	820	60.151.910,75 €	700	14.574.817,10 €
ALVES																												
ALVES																												
ALVES																												
ALVES																												
ALVES																												
ALVES																												
ALVES																												
ALVES																												
ALVES																												
ALVES																												
ALVES																												

nota: os custos associados aos apoios aprovados incluem além dos custos de construção/reconstrução, os custos com demolições, projetos e fiscalização e incluem IVA
 Data de atualização: 2 de novembro de 2018

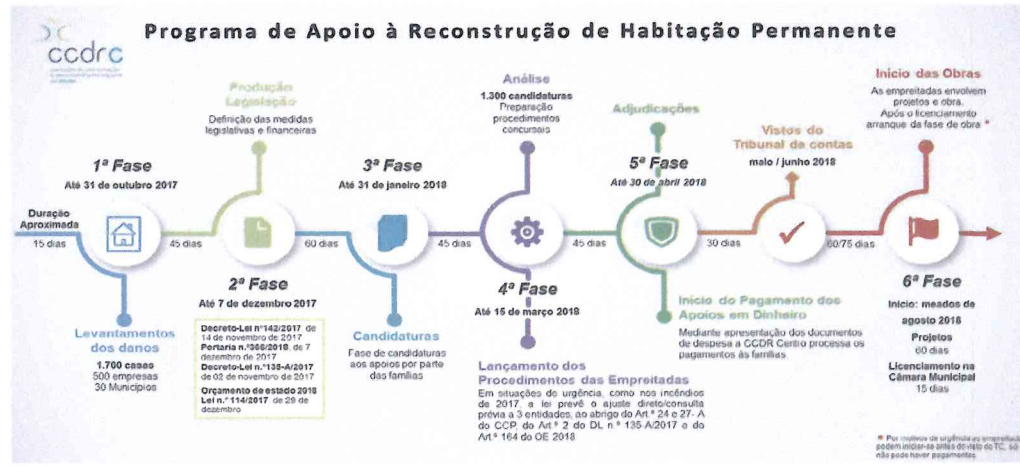

A Comissão de Coordenação e Desenvolvimento Regional do Centro (CCDR Centro) recebeu, até ao momento, **1295** pedidos de apoio, tendo sido enquadrados no Programa de Apoio à Recuperação de Habitação Permanente (Programa de Apoio) **820** pedidos. Isto significa que há **475** pedidos de apoio que não tiveram acolhimento no Programa de Apoio, o que corresponde a cerca de **36,7%** dos pedidos de apoio. Os principais motivos para a recusa de apoio são: as famílias não usavam as habitações de forma permanente, as habitações não são legais do ponto de vista urbanístico e não são passíveis de legalização, a titularidade/propriedade das habitações não está regularizada, as habitações já estavam devolutas à data do incêndio.

Os **820** pedidos de apoio aprovados referem-se a **28** apetrechamentos de habitações, **431** reconstruções parciais e **361** reconstruções totais, envolvendo 60 milhões de euros do Orçamento de Estado.

Até ao momento estão concluídas **238** habitações, estão em execução **495** e temos **87** habitações com apoios diretamente aprovados às famílias sem execução. Já foram transferidos para as famílias e para as empresas de construção **14,6** milhões de euros.

Municípios	Pedidos de apoio aprovados	Sem execução	Em execução	Concluídos
ARGANIL	59	4	30	25
AVEIRO	2	0	2	0
CANTANHEDE	0	0	0	0
CARREGAL DO SAL	8	0	5	3
GOIS	14	3	9	2
GOUVEIA	16	1	9	6
LOUSÃ	4	1	3	0
MANGUALDE	6	1	4	1
MARINHA GRANDE	1	0	1	0
MIRA	27	3	15	9
MORTAGUA	16	10	3	3
NELAS	10	4	5	1
OLEIROS	28	2	16	10
OLIVEIRA DE FRADES	25	3	17	5
OLIVEIRA DO HOSPITAL	126	6	70	50
PAMPILHOSA DA SERRA	78	3	42	33
PENACOVA	36	3	27	6
POMBAL	2	0	1	1
S. PEDRO DO SUL	6	1	4	1
SANTA COMBA DÃO	86	12	54	20
SEIA	37	8	18	11
SERTÃ	13	2	10	1
TABUA	34	9	24	1
TONDELA	118	7	79	32
VAGOS	16	1	6	9
VILA NOVA DE POIARES	8	1	4	3
WISEU	2	0	2	0
VOUZELA	42	2	35	5
Total	820	87	495	238

Data de Apuramento dos dados **02/10/2018**