



GRUPO PARLAMENTAR

MENTIONADO PUBLICAR SE
E ENVIAR

24/05/2001

REQUERIMENTO N.º 1556/VIII/2ª (AC)

Exmo.Senhor
**PRESIDENTE DA ASSEMBLEIA
DA REPÚBLICA**

Excelência

HENRIQUE CHAVES, deputado eleito pelo Partido Social-Democrata pelo Círculo de Lisboa vem expôr e requerer a V.Exa. o seguinte:

1. O Partido Socialista instituiu como um dos seus objectivos prioritários de acção o combate à violência, à criminalidade e à insegurança dos cidadãos.
2. Ainda o Partido Socialista era oposição e já o seu então secretário-geral, sr. eng. António Guterres, anunciava aos quatro ventos o objectivo acima referido e clamava contra uma pretensa situação calamitosa ao tempo existente nessa área.
3. O sr. eng. António Guterres chegou mesmo ao ponto de, em intervenção parlamentar a que a comunicação social deu particular relevo, referir um assalto de que teria sido vítima um seu familiar.
4. Ora, é indiscutível que o objectivo do Partido Socialista de combate à violência, à criminalidade e à insegurança, se consubstancia num estrondoso

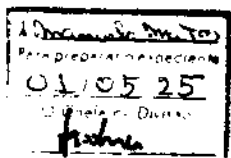

naufrágio, praticamente como todos os demais objectivos que tal Partido se propôs atingir através da governação que vem exercendo.

5. O sentimento geral do Povo Português, que sente o fenómeno “na carne” é o de que Portugal é um País cada vez mais inseguro e violento.
6. Através da comunicação social chegam-nos, diariamente, os relatos do aumento da violência e criminalidade urbana, sem que o Governo tome medidas ou demonstre capacidade para a fazer regredir.
7. O caso concreto que se vem trazer a V.Exa. não é senão mais um que ilustra o dramatismo da situação referida.
8. Os estudantes, os seus Pais e os Professores da Escola Secundária D.João V, sita na Rua Maria Lamas, na Damaia, Concelho da Amadora, têm sido vítimas da falta de segurança na freguesia em que tal Escola se situa.
9. Junto aos estabelecimentos de ensino ali localizados aumentam, de forma drástica, os furtos de telemóveis e de outros bens, o assédio e a violência generalizada, criando entre todos, professores e estudantes, um clima de medo e intimidação.
10. De tal modo é grave a situação que alunos, seus Pais e Professores, assim como funcionários, em número de 753 fizeram um baixo assinado, de que anexo cópia e envio a V.Excelência, denunciando a gravíssima, situação existente e clamando contra ela.

Face ao exposto venho requerer a V.Exa. que, nos termos constitucionais, regimentais e legais aplicáveis, se digne obter de Sua Excelência o sr. Ministro da Administração Interna as informações seguintes:

- A. Quais as razões para a situação de degradação da situação junto à Escola Secundária D. João V, na Rua Maria Lamas, Damaia, Concelho da Amadora, no que se refere ao clima de violência e criminalidade ali registados.
- B. Quais as medidas que Sua Excelência o sr. Ministro da Administração Interna prevê implementar, se porventura prevê, para pôr cobro à violação de direitos fundamentais a que vêm sendo impunemente submetidos os professores, funcionários, alunos e seus Pais, do estabelecimento de ensino referido.

Junta: Um documento (abaixo assinado)

O DEPUTADO



Henrique Chaves



Luís Carlos Técnico S.A.S.C.

Luís António Gomes Pereira 9º 1 nº 3

Cláudia Patrícia Costa Reis 12º 8 nº 3

Rita Alexandre Fernandes Marques 12º 8 nº 13

João Fernando Fidalgo - Professora

Cláudia Zélia TAVARES Duarte 9º 5 nº 5

Ana Filomena Gomes Boneira 7º 3 nº 3

Maria João Brito Mendes 7º 3 nº 14

Janessa Catarina Gonçalves Modesto 7º 3 nº 18

António José dos Santos Sousa 1º 3 nº 6

Daniel Filipe Marques Santos nº 3 11º 7

Isabel Joaquim Manuel Gonçalves - Funcionária

Ana Filipe Amora Barros 9º 3 nº 1

João Miguel de Almeida

Manuel Amário Francisco

João P. O. Vitor

Angelina da Silva

João Paulo da Silva

Isabel Maria Carmeiro Alves Silva BI 9607240

Aurora Coelho Oliveira BI 6490251

António Paulo Antunes Sousa BI 4214903 ex 5

Rosa Maria da Silva Rome Ferraz BI 5205333

Edo Alexandre Sabotino Almeida BI 1272353

Márcia Maria Gonçalves Jacinto BI-9557399

Maria Antónia Fortes Vicente B.T. 8441029



Josep Emilio D'Almeida ^{B.I} 2884594
Mr. Alvaro S. Mendes de Sousa

Amelia Helena Godinho S. Fernandes
João Antunes da Cruz

Isabel Maria Am. Sousa ^{B.I} 4340025

Clara Leopoldo de Barros Lopes 1163845

Claudia Sofia Martins Simões ^{B.I} 12195912

Vera Lucia Sara Louisa ^{B.I} 12204711

Isabel Maria Bernardino Pais Salgado ^{B.I} 6490212

Paula Almeida Sara Fernandes 7-9 n-17

Filipa Antunes Feliz Rodrigues 10-10 n-4

Nuno Miguel Nascimento Lopes Joaquim

Agostinho Fernandes Tavares 9-1 n-6

Antonio Teixeira

ARMANDO JOSE ALMEIDA B.I. N.º 617662

Arcelide de S. Ferreira M. Almeida B.I. 2400930

~~Antonio Almeida de Sousa~~
Daniel Ant. Lopes

Helena Garrilho Comente 07.4913690

António Miguel ^{B.I} 2391780

João Ant. Coimbra

~~João Ant. Coimbra~~ 134876 LX

Beatriz Soares Almeida, Sousa ^{B.I} 7368226

João Ant. Jesus Loureiro ^{B.I} 1178121-LX



M.ª Jacinete Teixeira Pinto Cruz - funcionária

Márcia Regina - funcionária

Cláudia Lima - funcionária

Dosio Basso S. - funcionária

Fátima Eltes Lótho - Professora

Jane Luiza Garcia Silva - Professora

Ana Lúcia Pereira - Professora

Carolina de Paula - Professora

Jussibel dos Santos Costa - funcionária

Gracia Maria da Fonseca - funcionária

Maria Bráulio Amador - Professora

Rafael Carlosco.

Osvaldo - funcionária

Paula Maria Santos Gomes Paquetim - funcionária

Dilza de Oliveira Brito de Almeida - funcionária

Maria das Graças de Almeida B. Henriques - funcionária

Juiz Samuel Ribeiro Alves - Professor

Luiz Manoel Ribeiro Alves

Bárbara Serra 11-1/10-11

SECRETARIA DE EDUCAÇÃO

Prédio de Fátima Cacoú Dias Serra

Rua Barreto Serra

Edifício de Barros Mota Santos prof. 18-10-11

Maria Teresa F. S. Paulo Fundação 23.585,00 (pag)

11ª Casa F. Silva Cozinhos

Albertina Tris Trakulo — Professora QND 10ª A

Margarida Amorim Correia — Professora QND 4ª A



Cátia Diana Barradas Esteves 8º-3 Nº5

Marta Andreia Goulão Macau 9º-5 u=13

Fernando Jorge Marques 12º8 uº5

Pedro Miguel Gama 9º2 nº15

Bruno Edlito Silva 9º-2 n=6

Cátia Martins 9º3 nº7

Áua Lanta 9º2 uº2

Joana Maria Fernandes Pires nº9 9º2

Andreia Sofia Rocha eabral n=4 9º2

Cláudia Susana m=8 9º2

João Pedro Vieira 9º2 mº16

Wilsa Francisca Silva nº19 9º2

Ricardo João Correia Vieira mº16 9º2

Ana Isabel C. Alves 9º2 Nº1

Karina Vanessa Monte Santos 10º-10 N-8

Paula R. Pereira Martins 10º4 Nº7

SORAIA DANIELA SIROES Ribeiro 10º-10 Nº-12

Ana Catarina Silva Santos 7º4 nº3

Álexis João Pinto 4º4 uº15.

José Carlos Ascenção Mendes 11º4 nº11

Hugo Filipe Albon Ferreira 10º0 2º8 A7

Roberto Jesus Fortes Semedo N:18 9º8

Ana Isabel Leonorina Ferreira Nº4 12º1

Teófilo da Conceição Feitado Brito 12º1 mº16

Marta Margarida Mateus nº17 12º3



Manoel Abel A. S. Antunes B.I. 5720142 Prof. Q.N.D.

Filipe Maria Duarte Martins 12º 1 nº 24

Coelho Sofia Correia de Oliveira 12º 1 nº 20

José Rafael 4º 6 nº 10

José da Paz Patro B.I. 1439724 / disc. / P. Q. N. D.

Ana Catarina Gomes nº 1 8º 3

Tânia Mateus nº 21 8º 3

António Maurício nº 3 8º 3

Francisco Almeida B.I. 1481482

Luizete Silva Carvalho Rocha nº 65-29649

Edalina da Silva Martins Carvalho B.I. 75705

António Belo B.I. 5030599 Professor

Catarina Ferreira Gusmão nº 19 nº 3

Raquel Reis Oliveira N.º 14 / 9º 3

Raquel Santos Pereira nº 15 / 9º 3

Pedro Oliveira nº 13 / 9º 3

ANA DIAS Nº 2 / 9º 3

João Miguel Baptista Neto Nº 8 7º 1

Georgina Gonçalves nº 8 9º 6.

Emeraldete Maria Almeida de Silva dos Santos N.B. 6587284

Rosalina Maria Carvalho N.B. 2094495

Carlo da Conceição Rodrigues Lisboa B.I. 7873574

Carlos Alberto dos Santos Tomé B.I. 292803

Edelene Marques Fernandes Beneficência B.I. 2216726

António Luís Calabregues B.I. 112697



Jatiridade Siborro - funcionária

Uda Loudele - funcionária

Helena Peixl - Professora

Júlia de Sousa Pinheiro - Professora

~~Vitor~~ - Professor

Fani de Fátima Lopes - Professora

Ricardo Jorge Fernandes Sousa - Professor

M. Luísa Rodrigues - Professora

Paqueta Elisabete Lourenço

Helena Barradas

José Américo

Ricardo Maurício Costa Correia Franco

João Coelho N.º 8 7.º 7

Joana Paulo N.º 9 7.º 7

Verónica Martins n.º 22 7.º 9

Kati Finomimo N.º 14 7.º 9

SÓNIA G. B. BREHSEK - CFA

Branca Faria Rocha Semente - Professora

Man. Helder Fernandes Tom - Professora

Maria Jorisa Godinho Cufada n.º 5 11.º 3

M.ª Paula Lourenço Branco - Professora

Fernanda Maria Marques Lais - Professora

Fra. Maria Duarte - Professora

Maria Pedreira Tebais - Professora

Ana Luísa - Professora

Sandra Gonçalves Tomé - Professora

Maria José Sá - Professora

Ana Rita Pires - aluno

Tiago Alexandre - aluno

Conceição Caldeira

Conceição Matos

Helena Figueiredo - Professora

João Luís Magalhães Nº 11 do Turma 2 do 11º ano

Maria Santos Cabral 10º ano número 13

João de Loureiro A. Borges - Professora

Maria do Rosário B. B. Delgado - Funcionária

Tiago Pereira - aluno

João Henrique 7º ano nº 9 - aluno

Alexandra Pessoa - Funcionária

Milton Faustino Macmurtre Nº 11 3º ano - Aluno

Adriana Helena Mata Moreira Nº 4 7º ano - Aluna

Maria Adelaide Correia - Professora

MARIABEN GARNEL - Professora

Walter Soares - Funcionária

Elsa Bento - Funcionária

Liliana Rebelo

Ana Rita Cruz

Alina Gouveia Cortês Romano - Funcionária

Maria de Lourdes A. A. Soares - Funcionária

Elisabete P. Fernandes - Funcionária

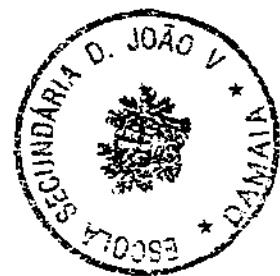

- Isabel Maria Calisto Fernandes Ferreira - B.I. 4881658
Helena Pereira - " - 2935031
José (Romeiro) - " - 1469204
Maria do Carmo Gomes - " - 1025934
Júlia Maria de Deus Duarte de Sá - B.I. 5053081
Maria da Conceição C. Billim - B.Y. 3229066
Vitória G. S. Duarte - B.I. 4667901
Teresa Maria Costa H. Barbosa - B.I. - 6613595
João da Conceição (D) B.I. 122855 - F.S.P.
Maria Fernanda dos Reis B.I. 6103345
Fátima Maria Pires Cardoso B.I. 8113265
Fátima M. Lopes Sabino Pereira B.I. 6009156
José Daniel dos Santos B.I. 1398226
Maria Angelina Pereira da Silva B.I. 4849314
Adelina Maria Rodriguez Scallino B.I. - 4809809
José da Conceição Cardoso Seixas B.I. - 5936445
Dona Gomes Silva Lopes Dias B.I. - 10571557
Clara Jacinta Pires Carlos Nunes Côser B.Y. 1521740
Orlino Manuel dos Reis Pereira B.I. 3318882
Maria Cristina Mendes Pereira da Silva B.I. 10867770
Teresa Isabel Santos Marques da Cruz Torres B.I. 7351248
Maria Teresa Fil. Batista Rodrigues B.I. 5505753
Isabel Maria Mendes Almeida B.I. 10046468
Maria Felisbela da Costa Rodrigues B.I. ⁵⁵⁶⁵³¹³ 6656318
João Ferreira dos Santos B.I. - 3734454

Maria Olimpia Gomes Maximo - B.I. 2440748

Elsa Santos Cabral N.º 8 Turma 1 Ano 10º

Maria Elena Martins Simões n.º 12 turma: 1 Ano: 10º

Teresa da Conceição Neves Martins N.º 19 Turma 1 10º ano

Fátima Cristina Soares Ribeiro Alves n.º 16 turma: 10º ano

Mafalda Pinto Sanches n.º 24 Turma 1 10º ano

Adriana Miguel Maria Gomes n.º 15 Turma 1 10º ano

José Albino Pedro B.I. 8006092

Jesús Henrique Mendes B.I. 7122160

Angela Maria Esteves B.I. - 35559957

Helena Yvonne Dini Pereira B.I. 4806100

Carla Augusta Soares Mendes B.I. 5035955

Helena da Conceição B.I. 1481482

Emelinda Maria Aguiar B.I. : 2201055

Bruno Sérgio Simões Ferreira 10º ano turma 1 n.º 4



Veza Lucia Simões U. 20 T) 8 A m

Andreia Silva 8º 1 N=3

Itur da Silva Pereira BI-1364305

Maria Joaquina Luis Pereira

Damião José Pereira

Fernando Gomes Carlos

F. L. DA RESSURREIÇÃO Nº 4 - 11º - 9

TANIA Gomes 11º 9 N=10

Cátia Sofia Gomes Barreto n=8 7º 3

Fátima Djalo n=11 7=3

Simões n=17 8º 7

Vanessa Sofia n=20 8º 4

Silvia Marina n=16 8º 7

Bete Filipa Gomes dos Santos n=11 12=8

Suzanne Doria Brito Martins 12=9 n=9

Carlos Alberto C. Vasconcelos (Professor Ens. Secundário)

Noémia Gomes-Francisco da Silva T.F. 3

Ana Maria Silva Moura 7=3 n=4

Alister - Prof. 5º profs.

Ivone P.S. Filipe Almeida - Prof. 10º A

Franca Lima Dias nº 9 7º 4

Magdalena Espírito Santo nº 15 11º 8

Manis de L. de S. G. - Prof. 8º A

F. Fernandes Silva

Manis de Fátima Monsanto Rei BI 10081527

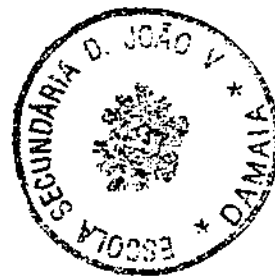

João Carlos Lopes Batista BI. 613 24 74 2ª

Luís Almeida Larmann Rodrigues BI 4632684

Melodes Moura Tavares B.I 16429717

Maria do Sacramento Neves Martins

Yaine M Martins

Paula Renata Pereira Pinto Pereira Soares Prof 4º B

Liliana da Agueda P. Nº 8 Turmas: 5 3º

Carla Alexandra R. A Nº 2, 8º 5

Isabel S. M. B.I 4921480



Sara Vanessa Almeida 7º3 N° 17

Cânia Sofia Taveira Rodrigues 7º3 n° 20

Sora Cristina Conceição Passa 9º4 n° 19

Ana Rita Almeida Passa 9º4 n° 3

Judreia Filipa Fernandes Correia 11º8 n° 8

Isabel Maria Samuelinho

Paula Cristina Veloso Costa Passa

Fidelidade José Dias Santos Silva

Sandra Isabel Caravello Fernandes da S. N.º 10337335

Bosco Mónica das Fontes Ymeriuro Moré 5555678

Ana Rita Carvalho 8º1 n° 2

Vicente Lopes Viles B.I. 2417777

Paulo Luís Costa L. B.I. 6574309

Maria Amélia Nazários do Prado 1023793

Maria do Carmo Conceição Marques = 5603064

Engenira Durguista Glauco Carmo 3192985

Elsa Mourinho Mendes Martins - 10312808

Paula Emília Gifão - B.I. 7058540

Silvia Afonso Pereira - B.I. 9813193

Maria de Deus Belferre Azevedo - B.I. 6422985

António Carlos Costa Amorim - B.I. 5330176

Maria Helena Eduardo Belferre Pinna - B.I. 2090077

Vasco Henriques B.I. 16820

Joia Maria Yngolles Oliveira Esc. Preparatória da Damaiá (5º E. n° 2)

Adelina Oliveira B.I. 16103136



A series of horizontal lines for writing, consisting of approximately 25 lines spaced evenly down the page.



Luíla Amélia Oliveira Rodrigues

Águla Maria Correia Soares

Nelson Correia

Helena Maria Morais Fernandes B.I

Maria de Lurdes Morais Ferreira

Adelaide Fernandes BT-16086384

Carla Borges BI-16190432

~~Isabel Maria~~ BI-16677337

Eliso Maria Lopes

Luísa Maria Almeida

Luísa Magalhães

Sancha Maria Repens Ribeiro

Professora Mariana Cruz Rocha

Paulo Manuel Teixeira Pereira

Albino Ferreira, Castelo

José de Jesus

Claudia Beatriz da Silva Branco Tomás

Eriksson Stefania Rita Gomes

Maria de Lurdes Teixeira

João Luiz Colet Gonçalves

Artur do Carmo de Azevedo

Luísa de Sousa Pereira

Carla Maria da Rosa

~~Luísa Maria~~
Luísa Maria

Luiza Olimia dos Santos Pereira

~~Luiza~~ ~~Luiza~~

Antônio dos Santos

Antônio dos Santos

Maria Conceição dos S. P. Marques

Francisco de Paula ~~Paulo~~

Daniela Oliveira

Suzana Tavares

Márcia ~~Roberta~~

Luiz

Maria do Socorro Costa

Roberto dos Santos Ferreira

Maria Jéssica Magalhães

SANDRA MATHIA BENSEIA RIBEIRO ALVES

Maria Conceição Pereira

Luiz ~~Luiz~~

Lucilia Pacheco

José Maria ~~Pereira~~

Maria Helena Neto

José Maria Valente

Anabela Santos Rodrigues Silva

Maria Helena ~~Pereira~~ ~~Schick~~ ~~Pereira~~

José Custódio Moraes

M. Rosária ~~V. Lira~~

Luiz ~~Luiz~~



Maria Fernanda Figueiredo
Rui Carlos Costa Pedreira
Carmelita

Luiz Francisco Oliveira Silva
Mário Augusto Pires

Alvaro Alexandre Nunes
Ana Maria H. Gondim

Rita Eugénia Silva
Edenir Santos

Maria Helena Vasquez
Celia Domingos
Walter Lopes
Ama Leo Verdade

Traci Costa
Luiz Carlos Silva Pinto

Juana de Fátima Santos Tulo Castelo Ferraz BI 6005491
Fernanda Francisca Rodrigues de Jesus BI 9500798

Juliana Salgueiro
Francisco Ernando Ferraz BI 6096754

Maria de Araújo Duarte Ferraz BI 9056202

Sara Alexandrina Ferraz Duarte

Maria Helena Almeida

Maria Fernanda Costa Ferraz BI 6223414

Paulo Roberto Costa Ferraz FE3455E

Juliana Ferraz

f. Escuteleto BI 10513504

EMÍLIA ZENALIL CARDOSO (Passaporte) → 40 42 432

Onaia - f. Duarte Faria Almeida BI 5148986

Thaís de Fátima Pedrosa de Azevedo BI 5600213

Luísa Maria da Costa BI 5194046

Luís José Francisco Manuel de Azevedo BI 224600

Ana Cristina Saraiva do Nascimento Nunes BI 10737391

Albino da Conceição

Raquel Sofia Fernandes Gonçalves 9º 1 nº 11

Leza Lucia dos Santos Neto 9º 1 nº 16

Suzana Maria Domingues Antas nº 15 9º 1

Bertho Gomes Marcelino (Prof. Cons. Orient.)

Miguel Pedroso Guank 12º 1 nº 14

Elza Clara Gomes Alberto Costa 10º 6 nº 1

Vilma da Figueira Pires (Prof. de Esc. Sec. D. 9º E U)

Hugo Ricardo Vicente Rodrigues 10º 4 nº 5

Vanessa Beatriz Lima 10º 4 nº 11

Edson Daniel Jesus Cabral 10º 5 nº 3

Ricardo Henrique Alonso Ferreira 8º 6 (Nº=16)

Cátia Filipa Roupas Cardoso nº 48º 4

Andaia Filipa Gouveia Santiago nº 2 8º 4

Inês Raquel da Silva Costa nº 88º 4

Suzana Val 8º 3 nº 28

Vânia Isabel Tavares Duarte 8º 3 nº 20

Nº 900201 Gomes Sanchez Tavares 8º 3 nº 11



Filipe da Silva Barros Tefei n.º 6 8.º 2

Liliana Filipa Bento Pereira n.º 17 8.º 2

Paulo Eduardo Jesus Bagemim n.º 19 8.º 2

Luísa Isabel Teixeira Raposo B.O. 625400

~~Isaac Carlos Soares~~ 10.º 2

Maria João Rocha Nunes Rodrigues n.º 12 9.º 2

Jorge Manuel Pires Henriques N.º 10 Turno 4 10.º A/D

António Manuel da Silva Rocha 1203 n.º 16

Milton Edgar Neves de Castro 72.º 3 n.º 15

Ángelo Filipe Lourenço da Silva 12.º 3 n.º 2

João Eduardo Silva Pereira Alvarado de Freitas 11.º 8 n.º 14

Ana Rita Mendes Neves 77.º 8 n.º 5

BRUNO AGOSTINHO 11.º 8 N.º 9

Marta Mendonça Antunes 77.º 8 n.º 16

Nuno Filipe Bento Feliciano n.º 14 8.º 1

JOÃO PEDRO NOBRE • ~~11.º 8~~ 9.º 3 n.º 18

AURORA Alice Anselmo N.º 5 9.º 2

Jorge Henrique Oliveira Simões N.º 11 12.º 6.º

Luísa Isabel Fernandes Tavares Ribeiro B.I. - 5331747 Professora 10.º Turno A

BRUNO MIGUEL AGOSTINHO N.º 2 9.º 1

José Carlos Pires de Lencastre N.º 5 10.º 5

MARCIA SOUSA BRAGA N.º 7 9.º 1

RICARDO MANUEL CABACO DIAS N.º 13 9.º 1

CELMO FILIPE DA SILVA COSTA N.º 4 10.º 9

Paulo Pereira Carvalho Correia N.º 9 10.º 6

Profa. Daniel Alves da Silva Rocha 11º 8 n° 18

Miguel Ângelo Dias 10º 6 N° 7

João Pedro Almeida 10º 6 N° 5

Vitor Hugo Simões Ferreira 10º 6 n° 14

Rui S. Silva Fernandes Santos 10º 6 n° 11

Augusto Alves B.I. 2519243

Paulo Fogaça da Silva Golpe B.I. 9553657

M^{te} Natália Marques Leitão R. Marques (Alexilia: A. Educativa) ^{ES. S. D. 300000} B.I. 488626

João Pedro Amorim dos Anjos 7º 1 n° 10

Ana Beatriz Costa Professora

Ana Sofia Anjos 11º 8 n° 6

Alice do Carmo Costa 12º 8 n° 2

Ricardo Sérgio Lopes Moura 12º 9 n° 18

Helena Filipa Ruivo Araújo 12º 9 n° 13

Mariana Marques Ribeiro 12º 7 n° 13

Allyson R. Ferreira B.I. - 4382454

João Filipe Almeida das Neves B.I. 6910616

João Pedro Gomes dos Teófilos B.I. 6981548

Fernando José Biquete Santos B.I. - 8193023

João André Cunha Veloso B.I. 4059135

Ribeiro Augusto Ferreira de Sousa B.I. 3453776

António Zenti B.I. - 12332200

Rui Miguel Alves Ribeiro B.I. - 11017273

Duarte Pereira de Castro Santos B.I. - 11451958

JOÃO ALEXANDRE DA SILVA BENTO B.I. 11752275

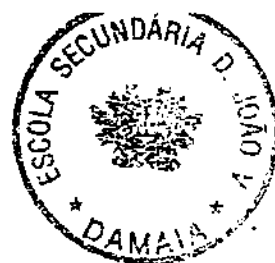

Sandra Sofia Machado Correios 6^o 13 12^o 2

Maria Conceição de Jesus Alves B.I. 656290

Emessa Sofia Fares Correia 8^o 1 m^o 19

Filipa Alexandra Gomes Calisto 8^o 4 n^o 5

Vanessa Filipa Pereira Damas 7^o 3 n^o 9

Bruno Miguel Rodrigues de Almeida 12^o 3 n^o 9

Rita Alexandra das Santos Coelho 12^o 3 n^o 14

Patrícia Cristina Miranda Garcia 12^o 3 n^o 21

Cláudia Rufino n^o 4 9^o 5

MARIA DA CONCEIÇÃO DA LUZ ROCHA 9^o 5 n^o 12

Mafalda Sofia Cabo Verde de Branco e Brito 9^o 5 m^o 11

Yvone Isabel Santos C. Lopes 9^o 5 n^o 20

Petúcia Alexandra Rodrigues Amorim 9^o 5 m^o 15

Carla Alexandra Pinheiro Silva 9^o 5 m^o 3

Sandra Cardoso 9^o 5 n^o 17

Nuno Jaz 9^o 5 n^o 18

Patrícia Alexandra Gomes Sequeira 9^o 5 n^o 14

André de Conceição Gaspar 9^o 5 n^o 4

Daniel Rodrigues Nunes 8^o 2 n^o 4

Hugo José Pedro Rodrigues 8^o 2 m^o 8

Diogo Carlos Henriques Pires 8^o 2 n^o 5

José Manuel Augusto Duarte Ferreira 8^o 2 n^o 16

Ana Luísa S. de Mepellões Araújo Mendonça B.I. 2044552

Manuela Maria Martins Nobre B.I. 7645104

TIAGO JOSÉ GOMES FUELHAS n^o 18 9^o 2

José Lucinda de Oliveira Silva n° 8 8° 3
Sérgio Alexandre Antunes do Silva n° 17 9° 2
Joana Cristina Pires Cascalheira n° 24 Turma: 7º
Václava Abramova depois Paulo n° 25 7º 1
Três Filomena dos Santos Antunes Pinto n° 7 7º
Rita Soares Batista Borges Albiache n° 19 7º 1
Márcia Manuel Albergano - B.T 3009032
Paulo Jorge Branco 8° 3 N° 13
André Filipe da Silva Marques 8° 3 N° 2
Pedro Henrique de Sousa Moreira 8° 3 p: 14
Márcia Inês depois Sabais 9° 2 m° 11
João Pedro Mira Selgado m° 15 8° 2
Mário Diogo de Melo Santos 11° 12 8° 2
Cláudia Martins Teixeira m° 4 11° 6
Cátia Sofia Jorge de Barros Gonçalves n° 3 11° 6
Joana Maria Barreira Marques Turbato m° 6 11° 6
Carla Patrícia da Luz Dias Soares Barrios n° 2 11° 6
Ana Filipa Rita Pereira n° 4 11° 8
Rui Carlos Gonçalves da Silva Martins Guimarães m° 3 10° 9
Pedro Filipe Castanheira Alves m° 8 11° 6
Bruno Alexandre Vieira Andrade Lopes n° 4 7° 2
João Filipe Leite Pires Lealho m° 14 8° 2
André Filipe Teixeira Martins Selgueiro 8° 2 N° 2
Guilherme André Pereira da Costa Fernandes 8° 2 m° 7
Ana Rita Jorge Pimentão m° 1 8° 2



Vitor Mauricio Varela BI 4619937 Amador
Jose Maria Esteves Mauro, B.I. 517911 - Lisboa
Arlene Paulina B.I. 6461025
Tania Helena Pimentel Saramago BI 957088
Antônio Afonso Jumeiro B = 2814558

Stacia Alice A. Mendes - 5666747
Mafalda da Trindade - 1917335
Luzel Maria Lebre Pires Dias - 7433016
Yara Leora Serra Beundo Farias - 1282753
Mauris do Pinheiro Kiebert 3489425

Maria Augusta Lopes Augusto Garcia BI. 1014756
Fernando Jorge Martinho Lopes BI n: 7122272
Roberto Jorge Pinheiro da Silva D.I 10053727
Ante Flanka Henriquez Lopez B.2 10026262

Guilherme Ricardo Santos Duarte B.I. 1116205
Fabrício Ross B.7 4710948

Helena D. Francisco Pereira - BI 0124568
" " 128024

Carla Diniz Almeida " 2251169
" " 10027195-

Fabiano M. R. Pereira " 111 2645812
Augusta Hosta Landrian BI 4789557

Maria C. J. Silva Trigo BI. 5509358 - Damasceno

~~Antônio Carlos Gomes Pereira~~ BI 0325302
" " BI 9558445

Olga Maria dos Santos Azeredo Teixeira BI 6239312
 Escola Maria Candelária Engenheira Costa BI 2113050
 Luis Felipe Freire BI 51418411 Ex⁴⁷
 Felicidade Augusto BI - 10752649
 Nádia Alexandra Teófilo de Azevedo BI - 1445453
 Nélia de Lameira Rodrigues de Lima (Lachinho) ~~1633~~
 NISHITH TRIBHUVAN Umadkat 761351110
 ANA PAULA DUES PIRES CASILVA RAMALHO BI 8987404
 YARA AURORA GOMES FERREIRA DE CARVALHO BI 6576510-14
 Sônia Luiza ANDRÉS PARRA BI 70363289
 Louisa Maria de Conceição Monteiro Daniel BI 5666639 G
 Flávia de Jesus Gonçalves S Costa BI 1571538 L
 Juliana Maria Fátima Silva BI 10555827 L
 Mariana Bruno de Fátima Lima BI 5034803
 CARMEN Sônia Francisca Almeida BI 10344517C am
 Maria Virginia de Almeida Gonçalves Costa BI 3455270
 Maria C. M. da H. Hospital Nacional Fernando BI 1047091
 Francisco Ferreira Fernandes
 Adília Teixeira e Silva BI 10161643
 Prof. Bastião
 Maria Inês de S. Almeida Costa BI 0940545
 Victor Manuel Almeida BI 515617114E
 Teresa Isabel Ferreira BI 9828928
 Sônia Maria da Conceição Fernandes BI 10747866



Francisca Maria Pereira Cândida	BI 5824458
Antônio Aires Costa Coutinho	BI 256623
Leandro de Brito	BI 2356639
Maria do Carmo de Brito	BI 3130037
Julia Gomes de Souza	BI 4533047
Maria Angela Sequin Pereira da Silva	BI 6707772
Cláudia dos Santos Nobre Pires Afonso	BI 5033000
David Miguel Pires Afonso	BI 12529473
David Miguel Pires Afonso	BI 5199433
Maria José dos Santos Nobre Pires	BI 1380727
Joaquim de Brito	BI 6698609
Vitor Ribeiro	BI 12177189
Anna Bela Nobre Pires	BI 4888164
Maria dos Anjos F. F. F.	BI 4 17466.1
Paula Cristina Lins de Azevedo	BI 5504474
Hélia Maria F. Fonseca Albuquerque	BI 5033266
Paula Feliza Domingos Antunes	11-2 n-13
Maria Jéssica Freitas Fonseca	11-1 n-9
Maria Antónia Cavaleiro	11-1 n-8
João Belinho do O	BI - 12618214
RITA OLIVEIRA	11-5 n-9
Pedro Cerqueira	10-9 n-9
João Mendes	11-5 N-6
Namul Alípio	10-9 N-10
Ana Laura Rosa	11-1 n-3

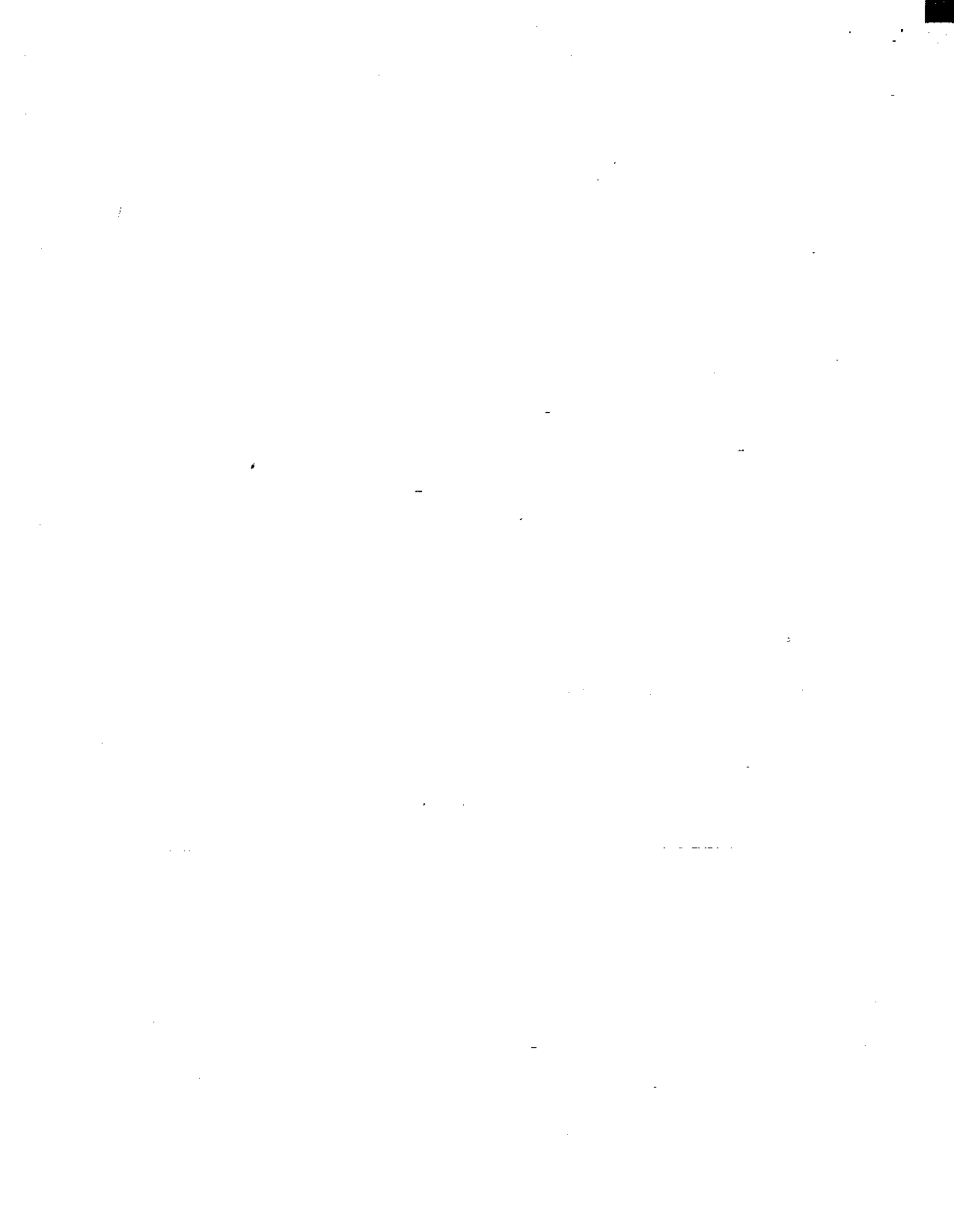

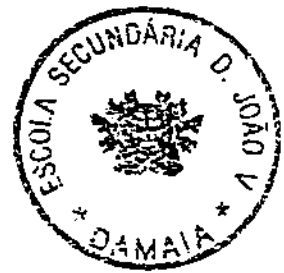

Ana Catarina Belo Pereira Amador n.º 1 10.º 1
Ana Filipa Pereira Domingues n.º 2 10.º 1
Hugo Miguel de Silva Roque n.º 11 10.º 1
Verónica Rute Vilela Ribeiro n.º 21 10.º 1
Telma Patrícia Botelho Santos n.º 12 10.º 1
Patrícia Helena Gonçalves Oliveira n.º 9 10.º 1
João João Ricardo Mendonça n.º 13 10.º 1
Cátia Vilela da Fonseca n.º 5 Turma 1 10.º Ano
Daniel Vantelino Djaló n.º 6 10.º ano turma 1
Albino António Rodrigues Simão n.º 14 10.º ano Turma 1
Patrícia R. Couto da Silva Santos n.º 10 9.º ano turma 1
Ana Júlia Gonçalves de Oliveira n.º 1 9.º ano turma 1
Amélia Simões n.º 4 9.º ano turma 1
Arlinda Virginia Henriques Barrolo Aux. secção Educativa
Marta dos Anjos da Cruz Lourenço Aux. secção Educativa
Leonor Teresa Viana Felgado - Professora
Francisco Martins - Professor
Eulália Costa - Funcionária
Tiago Carvalho 9.º 4 n.º 21
Cândida Lato 9.º 4 n.º 18
Victor Wis - FUNCIONÁRIO
Ana Fernandes 7.º 8 n.º 2
Sibiana Amado 7.º 8 n.º 8
Mileida Rodrigues 7.º 8 n.º 23
Joana Pinheiro 7.º 2 n.º 11

Sandro Pires	Turma 6	Ano 7	Nº 14
Alexandra Rodrigues	Pina	Turma 6	Ano 7 N.º 15
Paula Cruz	7º 6	nº 11	
Tiago Ramos	10º 6	nº 13	
Carina Delgado	8º 6	nº 3	
Carla Malveira	8º 6	nº 5	
Ana Vanessa	8º 6	nº 1	
Carla Sofia Neves	10º 8	nº 3	
Cátia Duarte Ramos	10º 8	nº 4	
Liliana Figueiras	10º 8	nº 10	
Martine Nunes B.	10º 8	nº 11	
António Pires	10º 8	nº 2	
Claudio Ferreira	10º 8	Nº 5	
Joana Silva	10º 8	Nº 8	
Ferreira, José A. F. Ferreira - Perfeccionar			
Maria da Conceição Lopes Pinto	12º 2	nº 9	
Joana Neves S C Oliveira	12º 2	nº 7	
Sandra Maria Figueiredo	12º 2	nº 12	
Ana Filipa Marques	12º 2	nº 1	
Maria Veli Maria do Carmo	Professora efectiva (1º grupo)		
Luís Carlos Vaz	P. C. N. D. nº 3		
Tânia Monteiro	12º 1	nº 28	
Luís Miguel	12º 1	nº 19	
Ana Margarida	12º 1	nº 5	
Ana Catarina Torres	12º 1	nº 1	



Daniela Selgas 12º1 nº10

Jacena Filipe A. Almeida 12º1 nº12

José Bento 12º1 nº11

Ana Filipa P. Correia 12º1 nº3

Infância - Pij: 15:3

Ana Catarina Pinheiro 12º1 nº2

Jacena Tatiana Silva Cardoso 12º1 nº13

Camilla Sá 7º2 nº6

Carlos Paganini 7º2 nº5

Liliana Fernandes 7º2 nº18

Ana Catarina 7º2 nº24

André Marques 7º2 nº2

João Reis 7º2 nº16

Diogo Fernandes 7º2 nº10

Ruben Alonso 7º5 nº17

Paulina S.P. Henriques 12º2 nº2

Patricia Toni 12º2 nº11

Cristina Nova 12º2 nº3

Sara Santos 12º2 nº14

Bruno Castro 7º1 nº2

Jacena Ulbrano 7º1 nº9

Marta Paes 7º1 nº15

Ricardo Bastos 7º1 nº14

Claudia Correia 7º1 nº22

Ana Sofia 7º1 nº1

Tânia Sofia Gomealves Nº 20 4º 1

Paulo Andre Henrique Semedo Nº 14 7º 1

Alicia Raquel Nº 2 7º 7

Ricardo Almeida Nº 15 7º 7

Michael Joseph H. Rodrigues 12º 3 17º 6

Tizya Miguel Ferreira Pereira 10º 3 11º 8

Thais Isabel Dias 10º 9 6º 8

Whassysa Magalhães 10º 9 Nº 17

João Don Santos Martins 10º 9 11º 18

Caravã Gorette da Silva

Antônio Rosário Almeida

Valentino Moisés Gomes

João Alip. M. Sousa dos Santos 31: 607 8528

Paula Cristina Fernandes Gelo, BI nº 10114921

Josela Gomealves da Costa Magalhães BI nº 12453844

Rosa Sofia Gomealves Pereira de Riva Nº 19 3º 5

Silva Magalhães da Silva nº 10 7º 5

Charme Rodrigues nº 2 11º 9

Antônia Thaisena nº 4 11º 2

André Filipe Pereira Mate Nº 1 11: 2

Maria Jose de Jesus Urbano da Fonseca Ramos - prof. Q. N. D.

João Daniel Costa Gomes 2º 6 1º 7

Jaria do B. L. Pires - BI nº 16195155

Armando Jorge D. Armando BI nº 11205427

Armando Alves BI-677824



Helder Rocha Cruz	7º8	Nº9
André Filipe Varela	7º8	Nº3
Paulo Gonçalves	7º2	Nº76
BENVINDO MATOSO		11 4
Leila Sanches	7º8	Nº12
Dionísia Ferreira Guerra 31-4083866 - Prof. de EMRE		
JOANA SOFIA CORREIA CLAUDINO	7º4	Nº90
Patrícia Ojeda	7º4	nº17
Júlia Andrade	7º4	Nº20
Ursula do Matos	7º4	nº76
Alberto Santos	7º4	nº1
Bruno Maia	7º4	nº5
Ana Rita T. Neutinho	10º9	nº1
Decano Santos	11º9	nº3
Helena Figueiredo	10º4	nº22
Rita Ambrósio	10º11	Nº10
Flávia & Vítor	10º9	Nº10
Yonack Fonseca	10º4	Nº30
Luís Miguel Moura Mendes	10º4	Nº12
António Branco	10º6	Nº2
TIAGO PALMEIRA	11º5	Nº10
Diana Maia	10º4	Nº3
Carlos Costa	10º5	Nº1
Florentino Roque	9º6	Nº9



José Pedro	9º 6	Nº 14
Cláudia Helena	9º 4	Nº 9
Ricardo Silva	9º 5	Nº 16
José André	10º 9	Mº 9
Ana Jacósetty	7º 2	nº 1
Inês Nobre	7º 2	nº 14
Helena Borges	7º 2	nº 12
Daniela Guemel	7º 2	Nº 8
WALTER AFONSO	9º 6	Nº 20
Murilo Rodrigues	9º 6	Nº 18
Tiago Mantins	9º 6	Mº 22
IBRANTINO FREITAS	9º 6	Nº 17
Chisabelte Pereira Vaz Mantins	7º 7	nº 7
Carla Sofia da Costa Tavares	8º 7	nº 3
Ana Cátia Rodrigues da Cruz	7º 7	nº 9
Cátia Rodrigues	8º 7	Nº 2
Miguel Carlos Tavares	7º 7	Nº 11
Manuel Silveira	7º 1	Nº 13
Luís Nunes	7º 1	Nº 12
Inês Pinheiro	7º 8	Nº 6
José Loureiro	7º 1	Nº 11
Ana Rita Ferreira	8º 4	nº 1
Inês Filipa Dias	8º 4	nº 7
Hugo Coimbra	8º 4	nº 6

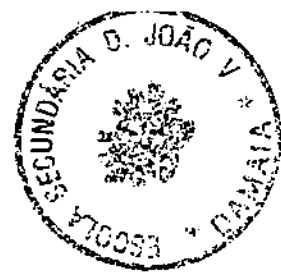

Sônia Semedo 8^o 1 n^o 18

Étina Lopes 8^o 1 n^o 1

Carcelinda Semedo 8^o 1 n^o 11

Patrícia Trizina 8^o 1 n^o 15

Fábio Miguel Chambel Torres N^o 6 7^o 5

Carina de Jesus Rimenta Figueiredo n^o 3 8^o 2

Jana Rodrigues n^o 10 8^o 2

Suzi Miranda n^o 20 8^o 2

Pedro Neves n^o 20 7^o 2

Paula Andreia Semedo n^o 19 7^o 2

Vanessa Filipa Ferreira n^o 11 7^o 2

Ilônica Lopes Simões n^o 22 7^o 2

Bruna Alexandra Rives n^o 37 2

Filipe Monteiro 8^o 5 N^o 6

Ricardo Rodrigues 7^o 2 n^o 23

Luís Manuel Rocha Bastos 7^o 6 N^o 15

Ricardo Fernandes 7^o 1 n^o 18

Anabela Gouveia 10^o 9 n^o 2

Fernanda Monteiro 10^o 9 n^o 14

Raquel Coronel 10^o 6 n^o 10

Vera Cardine 11^o 8 n^o 22

Priscila A. Gonzalez 11^o 8 n^o 10

Sônia Alexandra Salgado Morgado 7^o 3 n^o 22

Filipe Espinholo 8^o 5 n^o 4

Fernanda Monteiro n^o 9 9+1



José Roberto Rocha Gomes n.º 18 7.º 6

Helio Renato *[Signature]* n.º 7 N.º 4

Nélia Denise Martins Carvalho 9.º 4 n.º 14

Ana Filipa Punteiro n.º 19.º 4.º

Susana Isabel Vieira da Silva n.º 21 7.º 4

Ricardo Costa Marques Pereira n.º 13 8.º 5

Luís Miguel da Silva Oliveira n.º 13 7.º 4

SATRA AMORIM n.º 17 9.º 6

Esra Sofia Abreu n.º 5 7.º 7

Carla Sofia Gonçalves *[Signature]* n.º 6 2.º 7

Pv. Pedro Pereira *[Signature]* n.º 13 10.º 3

Luís Filipe Rodrigues de Almeida n.º 9 10.º 3

João Daniel Coriz dos Santos n.º 7 10.º 3

Sara Sofia Ribeiro u.º 20 / 10.º 2

Gonçalo Cruz n.º 6 / 10.º 2

Paulo MARTINHO n.º 10 / 10.º 2

Pedro Araujo n.º 12 / 10.º 2

João Pedro n.º 11 7.º 2

Yvan de Lino de Espadante u.º 13 10.º 6

Henrique Gil do Vinato Henrique José Pedro Fonseca 10.º 14 u.º 4

Inês 10.º 7

Ricardo Dino Ventura n.º 19 10.º 2

Diogo Gaspar n.º 18 / 10.º 2

Ismael u.º 7 10.º 2

Andreia Cristina Fernandes n.º 2 / 10.º 2

Maria Teresa Costa B.T 5602253

Miguel COSTA DA SILVA B.T 12912189

