



PRESIDÊNCIA DO CONSELHO DE MINISTROS
Gabinete da Secretária de Estado dos Assuntos Parlamentares e da Igualdade

Ofº nº 2714/SEAPI -09 Novembro 2011

Exma. Senhora
Secretária-Geral da
Assembleia da República
Conselheira Adelina Sá Carvalho

S/referência **S/comunicação de** **N/referência** **Data**

ASSUNTO: **RESPOSTA AO REQUERIMENTO N.º 71/XII/1.ª**

Encarrega-me a Secretária de Estado dos Assuntos Parlamentares e da Igualdade de enviar cópia do ofício n.º 11416 de 08 de Novembro do Gabinete do Senhor Ministro da Administração Interna, sobre o assunto supra mencionado.

Com os melhores cumprimentos,

A Chefe do Gabinete

Marina Resende

MO



MINISTÉRIO DA ADMINISTRAÇÃO INTERNA
GABINETE DO MINISTRO

Exma. Senhora
Chefe do Gabinete de S. Exa a
Secretária de Estado dos Assuntos
Parlamentares e da Igualdade
Palácio de S. Bento (A.R.)
1 249-068 LISBOA

Sua Referência:
2399/SEAPI

Sua Comunicação:
21-10-2011

Of. 11416
Proc. 10781/2011
Reg.11804

08-11-2011

**Assunto: Requerimento n.º 71/XII/1ª de 21 de Outubro de 2011 – Grupo
Parlamentar do PSD – Sinistralidade Roviária no Distrito de Viseu**

Encarrega-me Sua Excelência o Ministro da Administração Interna de enviar a V.Exa.
a resposta à Pergunta melhor identificada em epígrafe, dirigida a este Membro do
Governo.

Com os melhores cumprimentos,

A Chefe do Gabinete

Rita Abreu Lima

GB/LM



MINISTÉRIO DA ADMINISTRAÇÃO INTERNA
GABINETE DO MINISTRO

Requerimento nº. 71/XII/1.ª de 21 de Outubro de 2011 – Grupo Parlamentar

PSD – Sinistralidade Rodoviária no Distrito de Viseu.

Em resposta à pergunta em referência esclarece-se que:

O Relatório de sinistralidade de 2010 e Junho de 2011 da Autoridade Nacional de Segurança Rodoviária contém os dados que respondem às questões e incluem ainda uma Lista detalhada dos acidentes ocorridos durante o ano, com indicação da sua localização e do concelho.

Em anexo enviamos Relatório da Autoridade Nacional da Segurança Rodoviária. Informa-se, ainda, que ambos os relatórios estão disponíveis no sítio da ANSR.



AUTORIDADE NACIONAL
SEGURANÇA RODOVIÁRIA

Distrito de Viseu

SINISTRALIDADE
ANO de 2010

Observatório de Segurança Rodoviária

ÍNDICE

DEFINIÇÕES.....	3
EVOLUÇÃO 2001-2010.....	4
1. Acidentes com vítimas.....	4
2. Vítimas.....	5
ACIDENTES E VÍTIMAS.....	6
1. Acidentes e vítimas: 2009/2010.....	6
2. Acidentes e vítimas por mês.....	6
3. Acidentes e vítimas segundo o dia da semana.....	7
4. Acidentes e vítimas segundo as condições de luminosidade.....	7
5. Acidentes e vítimas segundo a hora do dia.....	7
6. Acidentes e vítimas segundo os factores atmosféricos.....	8
7. Acidentes e vítimas segundo a natureza do acidente.....	8
8. Acidentes e vítimas segundo a localização.....	9
9. Acidentes e vítimas segundo o tipo de via.....	9
10. Acidentes e vítimas segundo o concelho.....	10
11. Listagem dos acidentes com mortos e/ou feridos graves.....	11
UTENTES.....	14
1. Vítimas segundo a categoria de utentes.....	14
2. Vítimas segundo a categoria de veículo.....	14
3. Vítimas segundo o grupo etário.....	14

DEFINIÇÕES

Acidente

Ocorrência na via pública ou que nela tenha origem envolvendo pelo menos um veículo, do conhecimento das entidades fiscalizadoras (GNR, GNR/BT e PSP) e da qual resultem vítimas e/ou danos materiais.

Acidentes com vítimas

Acidente do qual resulte pelo menos uma vítima.

Acidente mortal

Acidente do qual resulte pelo menos um morto.

Acidentes com feridos graves

Acidente do qual resulte pelo menos um ferido grave, não tendo ocorrido qualquer morte.

Acidentes com feridos leves

Acidente do qual resulte pelo menos um ferido leve e em que não se tenham registado mortos nem feridos graves.

Vítima

Ser humano que em consequência de acidente sofra danos corporais.

Morto ou vítima mortal

Vítima de acidente cujo óbito ocorra no local do acidente ou no seu percurso até à unidade de saúde.

Ferido grave

Vítima de acidente cujos danos corporais obriguem a um período de hospitalização superior a 24 horas.

Ferido leve

Vítima de acidente que não seja considerada ferida grave.

Condutor

Pessoa que detém o comando de um veículo ou animal na via pública.

Passageiro

Pessoa afecta a um veículo na via pública e que não seja condutora.

Peão

Pessoa que transita na via pública a pé e em locais sujeitos à legislação rodoviária. Consideram-se ainda peões todas as pessoas que conduzam à mão velocípedes ou ciclomotores de duas rodas sem carro atrelado ou carros de crianças ou de deficientes físicos.

Índice de gravidade

Número de mortos por 100 acidentes com vítimas.

Indicador de gravidade

$IG = 100 \times M + 10 \times FG + 3 \times FL$, em que M é o número de mortos, FG o de feridos graves e FL o de feridos leves.

Ponto negro

Lanço de estrada com o máximo de 200 metros de extensão, no qual se registou, pelo menos, 5 acidentes com vítimas, no ano em análise, e cuja soma de indicadores de gravidade é superior a 20.

EVOLUÇÃO 2001-2010

1. Acidentes com vítimas

	Acidentes com vítimas	Acidentes mortais	Acidentes c/ mortos e/ou f. graves	Índice de gravidade
2001	1107	50	165	6,1
2002	1703	49	152	3,0
2003	1724	51	196	3,8
2004	1613	46	160	3,2
2005	1520	46	170	3,3
2006	1570	43	164	3,1
2007	1413	35	129	2,8
2008	1436	28	127	2,0
2009	1475	27	107	2,0
2010	1409	27	112	1,9

Evolução dos acidentes com vítimas e acidentes mortais

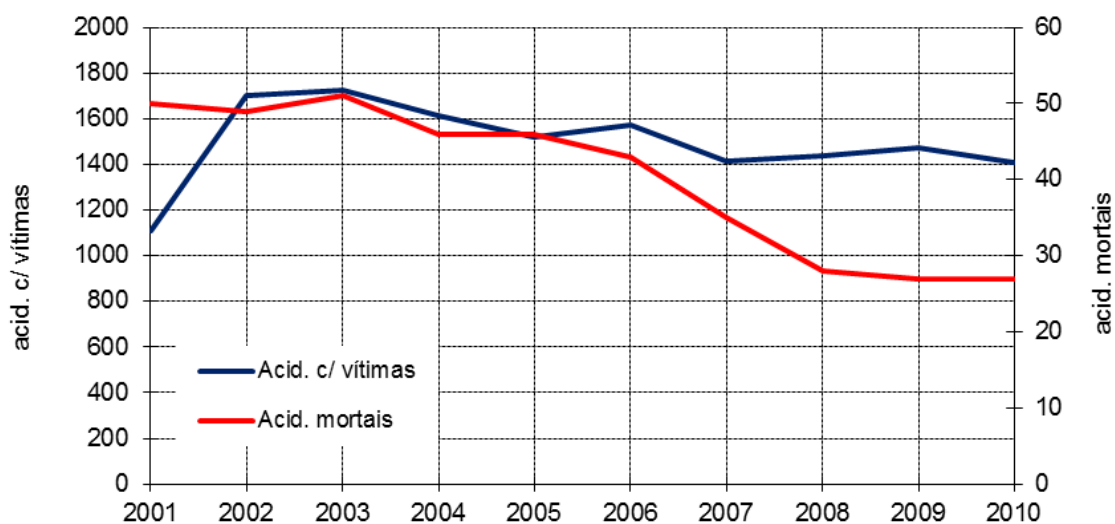

2. Vítimas

	Vítimas mortais	Feridos graves	Feridos leves	Total vítimas
2001	68	175	1445	1688
2002	51	140	2274	2465
2003	66	192	2186	2444
2004	52	157	2113	2322
2005	50	156	1903	2109
2006	48	170	1932	2150
2007	40	114	1763	1917
2008	29	122	1822	1973
2009	29	92	1873	1994
2010	27	111	1777	1915

Evolução das vítimas mortais e feridos graves

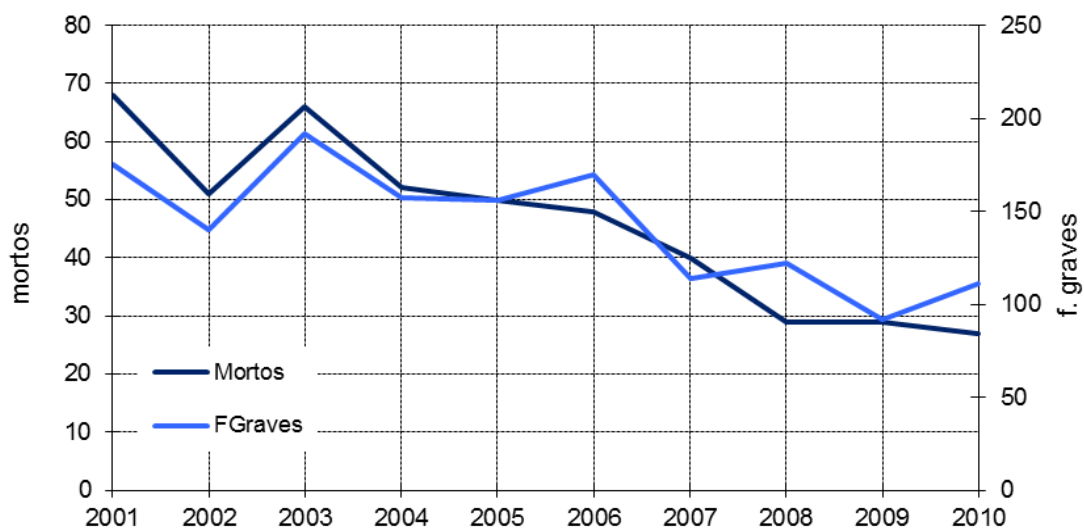

ACIDENTES E VÍTIMAS

1. Acidentes e vítimas: 2009/2010

	Acidentes c/ vítimas		Vítimas mortais		Feridos graves		Feridos leves		Total de vítimas		Índice de gravidade
		%*		%*		%*		%*		%*	
2009	1475		29		92		1873		1994		2,0
2010	1409	-4,7	27	-7,4	111	17,1	1777	-5,4	1915	-4,1	1,9

* Variação relativa ao ano anterior

2. Acidentes e vítimas por mês

	Acidentes c/ vítimas		Vítimas mortais		Feridos graves		Feridos leves		Total de vítimas		Índice de gravidade
		%		%		%		%		%	
Jan	118	8,4	3	11,1	5	4,5	144	8,1	152	7,9	2,5
Fev	93	6,6	0	0,0	11	9,9	121	6,8	132	6,9	0,0
Mar	98	7,0	2	7,4	6	5,4	119	6,7	127	6,6	2,0
Abr	115	8,2	2	7,4	6	5,4	146	8,2	154	8,0	1,7
Mai	114	8,1	2	7,4	3	2,7	139	7,8	144	7,5	1,8
Jun	101	7,2	1	3,7	5	4,5	126	7,1	132	6,9	1,0
Jul	128	9,1	4	14,8	18	16,2	156	8,8	178	9,3	3,1
Ago	149	10,6	4	14,8	17	15,3	191	10,7	212	11,1	2,7
Set	106	7,5	0	0,0	5	4,5	138	7,8	143	7,5	0,0
Out	145	10,3	4	14,8	15	13,5	184	10,4	203	10,6	2,8
Nov	127	9,0	1	3,7	12	10,8	166	9,3	179	9,3	0,8
Dez	115	8,2	4	14,8	8	7,2	147	8,3	159	8,3	3,5
Total	1409	100,0	27	100,0	111	100,0	1777	100,0	1915	100,0	1,9

3. Acidentes e vítimas segundo o dia da semana

	Acidentes c/ vítimas		Vítimas mortais		Feridos graves		Feridos leves		Total de vítimas		Índice de gravidade
		%		%		%		%		%	
2ªFeira	221	15,7	6	22,2	21	18,9	251	14,1	278	14,5	2,7
3ªFeira	186	13,2	4	14,8	17	15,3	249	14,0	270	14,1	2,2
4ªFeira	180	12,8	3	11,1	8	7,2	237	13,3	248	13,0	1,7
5ªFeira	177	12,6	2	7,4	13	11,7	223	12,5	238	12,4	1,1
6ªFeira	234	16,6	3	11,1	11	9,9	285	16,0	299	15,6	1,3
Sábado	202	14,3	6	22,2	24	21,6	250	14,1	280	14,6	3,0
Domingo	209	14,8	3	11,1	17	15,3	282	15,9	302	15,8	1,4
Total	1409	100,0	27	100,0	111	100,0	1777	100,0	1915	100,0	1,9

4. Acidentes e vítimas segundo as condições de luminosidade

	Acidentes c/ vítimas		Vítimas mortais		Feridos graves		Feridos leves		Total de vítimas		Índice de gravidade
		%		%		%		%		%	
Dia	1039	73,7	18	66,7	75	67,6	1319	74,2	1412	73,7	1,7
Noite	323	22,9	8	29,6	33	29,7	404	22,7	445	23,2	2,5
Aurora ou crep.	46	3,3	1	3,7	3	2,7	53	3,0	57	3,0	2,2
Total⁽¹⁾	1409	100,0	27	100,0	111	100,0	1777	100,0	1915	100,0	1,9

⁽¹⁾ Inclui não definidos

5. Acidentes e vítimas segundo a hora do dia

	Acidentes c/ vítimas		Vítimas mortais		Feridos graves		Feridos leves		Total de vítimas		Índice de gravidade
		%		%		%		%		%	
00-03	49	3,5	0	0,0	7	6,3	65	3,7	72	3,8	0,0
03-06	41	2,9	1	3,7	2	1,8	54	3,0	57	3,0	2,4
06-09	150	10,6	3	11,1	6	5,4	185	10,4	194	10,1	2,0
09-12	229	16,3	1	3,7	8	7,2	287	16,2	296	15,5	0,4
12-15	246	17,5	10	37,0	17	15,3	308	17,3	335	17,5	4,1
15-18	316	22,4	4	14,8	34	30,6	409	23,0	447	23,3	1,3
18-21	274	19,4	6	22,2	32	28,8	333	18,7	371	19,4	2,2
21-24	104	7,4	2	7,4	5	4,5	136	7,7	143	7,5	1,9
Total	1409	100,0	27	100,0	111	100,0	1777	100,0	1915	100,0	1,9

6. Acidentes e vítimas segundo os factores atmosféricos

	Acidentes c/ vítimas		Vítimas mortais		Feridos graves		Feridos leves		Total de vítimas		Índice de gravidade
		%		%		%		%		%	
Bom tempo	1014	72,0	21	77,8	85	76,6	1265	71,2	1371	71,6	2,1
Chuva	369	26,2	6	22,2	26	23,4	478	26,9	510	26,6	1,6
Outros ⁽¹⁾	21	1,5	0	0,0	0	0,0	27	1,5	27	1,4	0,0
Total	1409	100,0	27	100,0	111	100,0	1777	100,0	1915	100,0	1,9

⁽¹⁾ Inclui granizo, neve, nevoeiro, nuvem de fumo e vento forte e não definidos

7. Acidentes e vítimas segundo a natureza do acidente

	Acidentes c/ vítimas		Vítimas mortais		Feridos graves		Feridos leves		Total de vítimas		Índ. grav.
		%		%		%		%		%	
Atropelamento	148	10,50	2	7,41	9	8,11	150	8,44	161	8,41	1,4
Atrop. com fuga	4	0,28	0	0,00	0	0,00	4	0,23	4	0,21	0,0
Atrop. de animais	7	0,50	0	0,00	0	0,00	7	0,39	7	0,37	0,0
Atrop. de peões	137	9,72	2	7,41	9	8,11	139	7,82	150	7,83	1,5
Colisão	625	44,36	12	44,44	61	54,95	872	49,07	945	49,35	1,9
Choque em cadeia	13	0,92	0	0,00	0	0,00	18	1,01	18	0,94	0,0
Colisão com fuga	6	0,43	0	0,00	0	0,00	7	0,39	7	0,37	0,0
Outras situações	18	1,28	1	3,70	1	0,90	20	1,13	22	1,15	5,6
Com veíc/obst.faixa rodag.	47	3,34	0	0,00	3	2,70	58	3,26	61	3,19	0,0
Colisão frontal	144	10,22	5	18,52	35	31,53	232	13,06	272	14,20	3,5
Colisão lateral	271	19,23	6	22,22	17	15,32	371	20,88	394	20,57	2,2
Colisão traseira	126	8,94	0	0,00	5	4,50	166	9,34	171	8,93	0,0
Despiste	636	45,14	13	48,15	41	36,94	755	42,49	809	42,25	2,0
Com capotamento	155	11,00	5	18,52	19	17,12	195	10,97	219	11,44	3,2
C/ colisão c/ veíc. imobil./obst.	55	3,90	2	7,41	1	0,90	70	3,94	73	3,81	3,6
Com dispositivo retenção	35	2,48	0	0,00	1	0,90	40	2,25	41	2,14	0,0
Despiste com fuga	2	0,14	0	0,00	0	0,00	2	0,11	2	0,10	0,0
C/ transp.disp. ret. lateral	20	1,42	1	3,70	1	0,90	29	1,63	31	1,62	5,0
Sem dispositivo retenção	37	2,63	1	3,70	0	0,00	46	2,59	47	2,45	2,7
Despiste simples	332	23,56	4	14,81	19	17,12	373	20,99	396	20,68	1,2
Total	1409	100,00	27	100,00	111	100,00	1777	100,00	1915	100,00	1,9

8. Acidentes e vítimas segundo a localização

	Acidentes c/ vítimas		Vítimas mortais		Feridos graves		Feridos leves		Total de vítimas		Índice de gravidade
		%		%		%		%		%	
Dentro localidades	841	59,7	13	48,1	53	47,7	1011	56,9	1077	56,2	1,55
Fora localidades	568	40,3	14	51,9	58	52,3	766	43,1	838	43,8	2,46
Total	1409	100,0	27	100,0	111	100,0	1777	100,0	1915	100,0	1,92

9. Acidentes e vítimas segundo o tipo de via

	Acidentes c/ vítimas		Vítimas mortais		Feridos graves		Feridos leves		Total de vítimas		Índice de gravidade
		%		%		%		%		%	
Auto-estrada	101	7,2	1	3,7	3	2,7	140	7,9	144	7,5	1,0
Arruamento	564	40,0	6	22,2	26	23,4	666	37,5	698	36,4	1,1
Estrada Municipal	200	14,2	7	25,9	25	22,5	245	13,8	277	14,5	3,5
Estrada Nacional	471	33,4	11	40,7	46	41,4	630	35,5	687	35,9	2,3
IC/IP	5	0,4	0	0,0	3	2,7	3	0,2	6	0,3	0,0
Outras ¹	68	4,8	2	7,4	8	7,2	93	5,2	103	5,4	2,9
Total	1409	100,0	27	100,0	111	100,0	1777	100,0	1915	100,0	1,9

⁽¹⁾ Inclui estradas regionais, florestais, pontes e restantes vias

10. Acidentes e vítimas segundo o concelho

	Acidentes c/ vítimas		Vítimas mortais		Feridos graves		Feridos leves		Total de vítimas		Índice de grav.
		%		%		%		%		%	
Armamar	15	1,1	0	0,0	1	0,9	21	1,2	22	1,1	0,0
Carregal do Sal	34	2,4	0	0,0	6	5,4	42	2,4	48	2,5	0,0
Castro Daire	46	3,3	5	18,5	7	6,3	65	3,7	77	4,0	10,9
Cinfães	40	2,8	1	3,7	8	7,2	45	2,5	54	2,8	2,5
Lamego	101	7,2	2	7,4	6	5,4	123	6,9	131	6,8	2,0
Mangualde	82	5,8	0	0,0	1	0,9	97	5,5	98	5,1	0,0
Moimenta da Beira	53	3,8	1	3,7	5	4,5	66	3,7	72	3,8	1,9
Mortágua	37	2,6	2	7,4	5	4,5	35	2,0	42	2,2	5,4
Nelas	79	5,6	1	3,7	6	5,4	95	5,3	102	5,3	1,3
Oliveira de Frades	46	3,3	0	0,0	0	0,0	62	3,5	62	3,2	0,0
Penalva do Castelo	23	1,6	0	0,0	0	0,0	34	1,9	34	1,8	0,0
Penedono	7	0,5	0	0,0	3	2,7	8	0,5	11	0,6	0,0
Resende	20	1,4	0	0,0	3	2,7	28	1,6	31	1,6	0,0
Santa Comba Dão	47	3,3	0	0,0	9	8,1	60	3,4	69	3,6	0,0
S. J. da Pesqueira	25	1,8	0	0,0	5	4,5	29	1,6	34	1,8	0,0
São Pedro do Sul	64	4,5	2	7,4	6	5,4	81	4,6	89	4,6	3,1
Satão	35	2,5	0	0,0	3	2,7	44	2,5	47	2,5	0,0
Sernancelhe	13	0,9	0	0,0	2	1,8	22	1,2	24	1,3	0,0
Tabuaço	13	0,9	0	0,0	0	0,0	17	1,0	17	0,9	0,0
Tarouca	23	1,6	0	0,0	0	0,0	31	1,7	31	1,6	0,0
Tondela	133	9,4	3	11,1	11	9,9	173	9,7	187	9,8	2,3
Vila Nova de Paiva	17	1,2	0	0,0	2	1,8	26	1,5	28	1,5	0,0
Viseu	399	28,3	9	33,3	16	14,4	503	28,3	528	27,6	2,3
Vouzela	57	4,0	1	3,7	6	5,4	70	3,9	77	4,0	1,8
TOTAL	1409	100,0	27	100,0	111	100,0	1777	100,0	1915	100,0	1,9

11. Listagem dos acidentes com mortos e/ou feridos graves

Concelho	Data/hora	M*	FG*	Via	km	Natureza
Armamar	2010-05-08 13:00	0	1	EM520		Colisão frontal
Carregal do Sal	2010-02-16 19:57	0	4	EN234	71,380	Colisão frontal
Carregal do Sal	2010-02-11 16:20	0	1	IC12	14,238	Colisão tras. c/ outro veíc. mov.
Carregal do Sal	2010-07-30 18:20	0	1	Outra Via		Despiste simples
Castro Daire	2010-03-03 18:00	1	0	EN228	6,900	Colisão frontal
Castro Daire	2010-03-21 04:45	0	1	EN2	127,782	Despiste com capotamento
Castro Daire	2010-08-01 18:00	0	1	AV 25 DE JULHO		Despiste simples
Castro Daire	2010-12-28 05:30	0	1	EN321	57,300	Colisão frontal
Castro Daire	2010-12-27 15:30	1	0	EM - Estrada Municipal	0,001	Despiste com capotamento
Castro Daire	2010-11-30 11:20	0	1	A24	125,400	Colisão tras. c/ outro veíc. mov.
Castro Daire	2010-11-07 09:00	0	1	EN225	76,700	Despiste com capotamento
Castro Daire	2010-11-15 18:35	1	1	EN228	3,765	Colisão lat. c/outro veíc. mov.
Castro Daire	2010-08-02 01:15	0	1	EM - Estrada Municipal		Atropelamento de peões
Castro Daire	2010-07-20 13:30	1	0	R PRINCIPAL MÕES 28		Despiste c/col. c/veíc. imobil./obst.
Castro Daire	2010-07-15 12:30	1	0	EN225	70,600	Colisão frontal
Cinfães	2010-06-07 17:15	0	1	R STA BARBARA		Colisão c/veíc./obstá. f. rodagem
Cinfães	2010-07-30 16:45	0	1	EM1016		Colisão frontal
Cinfães	2010-12-04 13:40	1	3	EN222	71,950	Despiste com capotamento
Cinfães	2010-07-31 07:05	0	2	R IGREJA		Colisão frontal
Cinfães	2010-08-02 14:35	0	1	EM1016		Despiste com capotamento
Lamego	2010-08-03 18:15	0	1	Avenida D. Egas Moniz 000		Atropelamento de peões
Lamego	2010-07-11 02:00	0	1	Av. Reg. Infancia 9 00		Despiste simples
Lamego	2010-09-08 20:45	0	1	Avenida 5 de Outubro 0		Atropelamento de peões
Lamego	2010-07-05 17:10	0	1	EN222	130,200	Colisão frontal
Lamego	2010-09-14 17:51	0	1	R PD. ANTONIO DA SILVA		Despiste simples
Lamego	2010-07-15 20:10	0	1	EN222	121,410	Colisão lat. c/outro veíc. mov.
Lamego	2010-05-01 19:30	1	0	A24	99,600	Desp. c/transp.disp. ret. lateral
Lamego	2010-01-02 08:30	1	0	EM - Estrada Municipal		Despiste simples
Mangualde	2010-03-14 17:56	0	1	A25	106,500	Despiste com capotamento
M. da Beira	2010-10-16 19:50	0	1	EM514		Atropelamento de peões
M. da Beira	2010-07-01 19:00	0	1	R PROF CARDOSO INACIO		Colisão frontal
M. da Beira	2010-05-18 07:30	1	0	EM - Estrada Municipal		Despiste s/ disp. retenção
M. da Beira	2010-11-22 23:00	0	1	EN226	43,350	Despiste simples
M. da Beira	2010-08-21 18:00	0	1	EM514		Colisão frontal
M. da Beira	2010-08-28 17:05	0	1	EM - Estrada Municipal		Colisão tras. c/ outro veíc. mov.
Mortágua	2010-04-04 19:30	0	1	Outra Via		Despiste simples
Mortágua	2010-04-03 20:45	0	1	EM - Estrada Municipal		Colisão frontal
Mortágua	2010-04-11 00:35	0	2	EN234	47,100	Colisão frontal
Mortágua	2010-07-30 14:00	0	1	EF - Estrada Florestal		Colisão frontal
Mortágua	2010-10-17 13:40	1	0	EM - Estrada Municipal		Despiste com capotamento
Mortágua	2010-12-10 21:10	1	0	EM - Estrada Municipal	0,001	Despiste simples
Nelas	2010-01-31 11:20	0	1	IC12	21,200	Despiste com capotamento
Nelas	2010-10-30 16:05	1	4	EN231	10,600	Colisão lat. c/outro veíc. mov.
Nelas	2010-01-04 22:00	0	1	EN231	13,230	Despiste simples
Penedono	2010-02-08 17:30	0	2	EM506		Colisão frontal
Penedono	2010-03-22 10:05	0	1	EN229	14,750	Despiste simples
Resende	2010-05-22 12:27	0	1	EM - Estrada Municipal		Despiste com capotamento
Resende	2010-10-29 17:35	0	1	EM - Estrada Municipal		Colisão frontal
Resende	2010-06-05 19:40	0	1	EM - Estrada Municipal		Despiste com capotamento
S.Comba Dão	2010-09-22 16:30	0	1	EN2	206,000	Colisão com outras situações
S.Comba Dão	2010-01-07 18:15	0	1	IP3	81,300	Despiste com capotamento
S.Comba Dão	2010-06-03 15:20	0	1	EN234	63,600	Colisão lat. c/outro veíc. mov.

* M=mortos; FG=feridos graves

Concelho	Datahora	M*	FG*	Via	km	Natureza
S.Comba Dão	2010-10-06 07:15	0	1	EN2	207,650	Despiste simples
S.Comba Dão	2010-02-16 19:50	0	1	IC12	0,280	Desp. c/transp.disp. ret. lateral
S.Comba Dão	2010-09-11 21:30	0	1	EM - Estrada Municipal		Despiste simples
S.Comba Dão	2010-11-14 15:15	0	3	IP3	84,200	Despiste com capotamento
S.J. Pesqueira	2010-07-11 01:00	0	1	EM504	4,200	Colisão frontal
S.J. Pesqueira	2010-08-26 11:30	0	2	R BARREIRO		Colisão frontal
S.J. Pesqueira	2010-04-09 16:00	0	1	EM1121	2,300	Despiste com capotamento
S.J. Pesqueira	2010-07-25 14:20	0	1	EN222	171,100	Colisão lat. c/outro veíc. mov.
S.P. do Sul	2010-08-16 18:00	0	1	EM620		Colisão lat. c/outro veíc. mov.
S.P. do Sul	2010-12-27 19:00	0	1	EM1263	0,001	Despiste simples
S.P. do Sul	2010-06-01 07:55	0	1	EN227	66,610	Colisão frontal
S.P. do Sul	2010-04-11 15:14	1	0	EN16	70,900	Despiste c/col. c/veíc. imobil./obst.
S.P. do Sul	2010-04-01 13:25	0	1	EN228	62,350	Colisão c/veic./obstá. f. rodagem
S.P. do Sul	2010-08-09 15:00	1	1	EM - Estrada Municipal		Despiste com capotamento
S.P. do Sul	2010-10-26 21:35	0	1	R 15 AGOSTO		Despiste simples
Satão	2010-01-19 17:40	0	1	EN229	50,050	Colisão lat. c/outro veíc. mov.
Satão	2010-03-31 12:45	0	1	EN229	55,650	Atropelamento de peões
Satão	2010-08-24 18:00	0	1	EN229	46,400	Despiste simples
Sernancelhe	2010-11-15 16:45	0	2	EM1202		Colisão lat. c/outro veíc. mov.
Tondela	2010-01-12 13:55	1	0	IP3	102,255	Colisão frontal
Tondela	2010-01-16 18:40	1	0	AV IGREJA 665		Atropelamento de peões
Tondela	2010-03-31 12:05	0	1	EM - Estrada Municipal		Colisão lat. c/outro veíc. mov.
Tondela	2010-03-30 21:00	0	1	EM - Estrada Municipal		Despiste simples
Tondela	2010-12-21 16:30	0	1	IP3	98,100	Colisão lat. c/outro veíc. mov.
Tondela	2010-02-26 19:00	0	1	EN337	38,300	Despiste simples
Tondela	2010-10-01 20:15	0	4	EN228	58,000	Colisão frontal
Tondela	2010-10-20 13:55	1	1	EN2	187,500	Colisão frontal
Tondela	2010-11-08 19:20	0	1	AV SALGUEIRAL		Colisão tras. c/ outro veíc. mov.
Tondela	2010-02-05 12:45	0	1	EM627		Colisão lat. c/outro veíc. mov.
V.N. de Paiva	2010-08-02 06:30	0	2	AV CP CORREIA CAMPOS		Colisão frontal
Viseu	2010-12-18 07:05	1	0	EN2	181,400	Colisão com outras situações
Viseu	2010-03-11 19:45	1	0	EN229	87,400	Atropelamento de peões
Viseu	2010-04-12 22:30	1	0	EN323	110,550	Colisão frontal
Viseu	2010-05-15 16:00	0	1	R LADEIRA STA BARBARA		Despiste simples
Viseu	2010-07-11 14:30	0	1	Rotunda de Santiago .		Despiste com capotamento
Viseu	2010-07-03 17:00	0	1	AV STO ANTONIO		Despiste simples
Viseu	2010-08-18 16:10	0	1	Viseu .		Atropelamento de peões
Viseu	2010-06-05 15:50	0	1	EN231	6,070	Colisão frontal
Viseu	2010-06-13 20:40	1	0	R da Urgeira NESPEREIRA		Colisão lat. c/outro veíc. mov.
Viseu	2010-10-11 15:15	0	1	Av. Infante Dom Henrique		Colisão lat. c/outro veíc. mov.
Viseu	2010-01-13 19:45	0	1	Estrada do Sátão 62		Atropelamento de peões
Viseu	2010-02-21 16:15	0	1	Av. Tem. Cor. Silva Simões .		Despiste simples
Viseu	2010-12-23 16:20	0	1	ESTRADA DE ALCAFACHE		Colisão c/veic./obstá. f. rodagem
Viseu	2010-11-20 20:30	0	1	EN229	87,400	Colisão tras. c/ outro veíc. mov.
Viseu	2010-10-08 12:30	1	0	EN16	80,864	Despiste simples
Viseu	2010-12-25 01:00	0	1	Rua da Barroca 33		Despiste c/ disp. retenção
Viseu	2010-08-05 19:50	0	1	EN229	84,200	Atropelamento de peões
Viseu	2010-08-16 04:45	1	0	R DO OUTEIRO DA CRUZ		Despiste simples
Viseu	2010-08-16 12:40	1	0	IP5	88,400	Colisão lat. c/outro veíc. mov.
Viseu	2010-08-17 09:10	1	0	AV PRINCIPAL 119		Colisão lat. c/outro veíc. mov.
Viseu	2010-08-31 09:15	0	1	EN16	80,600	Colisão lat. c/outro veíc. mov.
Viseu	2010-07-26 20:10	0	1	R DAS CABECEIRAS		Despiste c/col. c/veíc. imobil./obst.
Viseu	2010-07-27 15:10	0	1	EN229	86,900	Colisão frontal
Viseu	2010-07-30 13:45	1	0	EST S FRANCISCO 13		Colisão lat. c/outro veíc. mov.
Viseu	2010-09-25 17:45	0	1	Estrada da Circunvalação .		Atropelamento de peões

* M=mortos; FG=feridos graves

Concelho	Datahora	M*	FG*	Via	km	Natureza
Vouzela	2010-10-30 11:40	0	1	EN16	66,950	Despiste com capotamento
Vouzela	2010-07-29 13:10	0	3	EN228	30,500	Colisão frontal
Vouzela	2010-08-23 18:00	0	1	EM1285		Despiste simples
Vouzela	2010-11-14 02:45	0	1	A25	53,900	Despiste com capotamento
Vouzela	2010-07-14 14:10	1	0	EM622		Despiste com capotamento
		27	111			

* M=mortos; FG=feridos graves

UTENTES

1. Vítimas segundo a categoria de utentes

	Vítimas mortais		Feridos graves		Feridos leves		Total de vítimas	
		%		%		%		%
Condutores	20	74,1	75	67,6	1097	61,7	1192	62,2
Passageiros	5	18,5	26	23,4	535	30,1	566	29,6
Peões	2	7,4	10	9,0	145	8,2	157	8,2
Total	27	100,0	111	100,0	1777	100,0	1915	100,0

2. Vítimas segundo a categoria de veículo

	Vítimas mortais		Feridos graves		Feridos leves		Total de vítimas	
		%		%		%		%
Peões	2	7,4	10	9,0	145	8,2	157	8,2
Veíc. ligeiros*	11	40,7	66	59,5	1294	72,8	1371	71,6
Veíc. Pesados*	1	3,7	1	0,9	26	1,5	28	1,5
Velocípedes*	4	14,8	3	2,7	27	1,5	34	1,8
Ciclomotores*	2	7,4	14	12,6	174	9,8	190	9,9
Motociclos*	5	18,5	17	15,3	99	5,6	121	6,3
Outros	2	7,4	0	0,0	12	0,7	14	0,7
Total	27	100,0	111	100,0	1777	100,0	1915	100,0

* Condutores e passageiros

3. Vítimas segundo o grupo etário

	Vítimas mortais		Feridos graves		Feridos leves		Total de vítimas	
		%		%		%		%
<=14	0	0,0	8	7,2	149	8,4	157	8,2
15-19	1	3,7	13	11,7	145	8,2	159	8,3
20-24	3	11,1	12	10,8	194	10,9	209	10,9
25-29	0	0,0	14	12,6	174	9,8	188	9,8
30-34	5	18,5	7	6,3	177	10,0	189	9,9
35-39	1	3,7	7	6,3	139	7,8	147	7,7
40-44	3	11,1	4	3,6	140	7,9	147	7,7
45-49	2	7,4	7	6,3	122	6,9	131	6,8
50-54	0	0,0	9	8,1	116	6,5	125	6,5
55-59	3	11,1	5	4,5	112	6,3	120	6,3
60-64	1	3,7	5	4,5	77	4,3	83	4,3
65-69	2	7,4	9	8,1	67	3,8	78	4,1
70-74	3	11,1	5	4,5	74	4,2	82	4,3
>=75	3	11,1	6	5,4	91	5,1	100	5,2
Não def.	0	0,0	0	0,0	0	0,0	0	0,0
Total	27	100,0	111	100,0	1777	100,0	1915	100,0





AUTORIDADE NACIONAL
SEGURANÇA RODOVIÁRIA

Vítimas Mortais
a 30 Dias

Distrito de Viseu
2010

Observatório de Segurança Rodoviária



ÍNDICE

DEFINIÇÕES	3
VÍTIMAS EM 2010	4
1. Vítimas por mês	4
2. Vítimas segundo a localização e o tipo de via.....	5
3. Vítimas segundo a natureza do acidente	6
4. Vítimas segundo a categoria de utente	7
5. Vítimas segundo o grupo etário	8
6. Vítimas segundo o concelho	9
7. Listagem dos acidentes com vítimas mortais a 30 dias	11

DEFINIÇÕES

Acidente

Ocorrência na via pública ou que nela tenha origem envolvendo pelo menos um veículo em movimento, do conhecimento das entidades fiscalizadoras (GNR e PSP) e da qual resultem vítimas e/ou danos materiais.

Acidente com vítimas

Acidente do qual resulte pelo menos uma vítima.

Acidente mortal

Acidente do qual resulte pelo menos um morto.

Acidente com feridos graves

Acidente do qual resulte pelo menos um ferido grave, não tendo ocorrido qualquer morte.

Acidente com feridos leves

Acidente do qual resulte pelo menos um ferido leve e em que não se tenham registado mortos nem feridos graves.

Vítima

Ser humano que em consequência de acidente sofra danos corporais.

Morto/Vítima mortal a 24 horas

Vítima cujo óbito ocorra no local do acidente ou durante o percurso até à unidade de saúde.

Morto/Vítima mortal a 30 dias¹

Vítima cujo óbito ocorra no local do acidente ou durante o período de 30 dias após a sua ocorrência.

Ferido grave

Vítima de acidente cujos danos corporais obriguem a um período de hospitalização superior a 24 horas e que não venha a falecer nos 30 dias após o acidente.

Ferido leve

Vítima de acidente que não seja considerada ferido grave e que não venha a falecer nos 30 dias após o acidente.

Condutor

Pessoa que detém o comando de um veículo ou animal na via pública.

Passageiro

Pessoa afectada a um veículo na via pública e que não seja condutora.

Peão

Pessoa que transita na via pública a pé e em locais sujeitos à legislação rodoviária. Consideram-se ainda peões, todas as pessoas que conduzam à mão velocípedes ou ciclomotores de duas rodas sem carro atrelado ou carros de crianças ou de deficientes físicos.

¹ Em conformidade com o Despacho n.º 27808/2009, de 31 de Dezembro, o número de “Mortos a 30 dias” assume um carácter definitivo no prazo de seis meses após a ocorrência do acidente.

VÍTIMAS EM 2010

1. Vítimas por mês

	Vítimas mortais			Feridos graves			Feridos leves		
	24 horas	30 dias	Dif.	24 horas	30 dias	Dif.	24 horas	30 dias	Dif.
Jan	3	3	0	5	5	0	144	144	0
Fev	0	1	1	11	10	-1	121	121	0
Mar	2	4	2	6	4	-2	119	119	0
Abr	2	2	0	6	6	0	146	146	0
Mai	2	2	0	3	3	0	139	139	0
Jun	1	1	0	5	5	0	126	126	0
Jul	4	4	0	18	18	0	156	156	0
Ago	4	4	0	17	17	0	191	191	0
Set	0	1	1	5	4	-1	138	138	0
Out	4	4	0	15	15	0	184	184	0
Nov	1	1	0	12	12	0	166	166	0
Dez	4	4	0	8	8	0	147	147	0
Total	27	31	4	111	107	-4	1777	1777	0

Vítimas mortais por mês - 2010

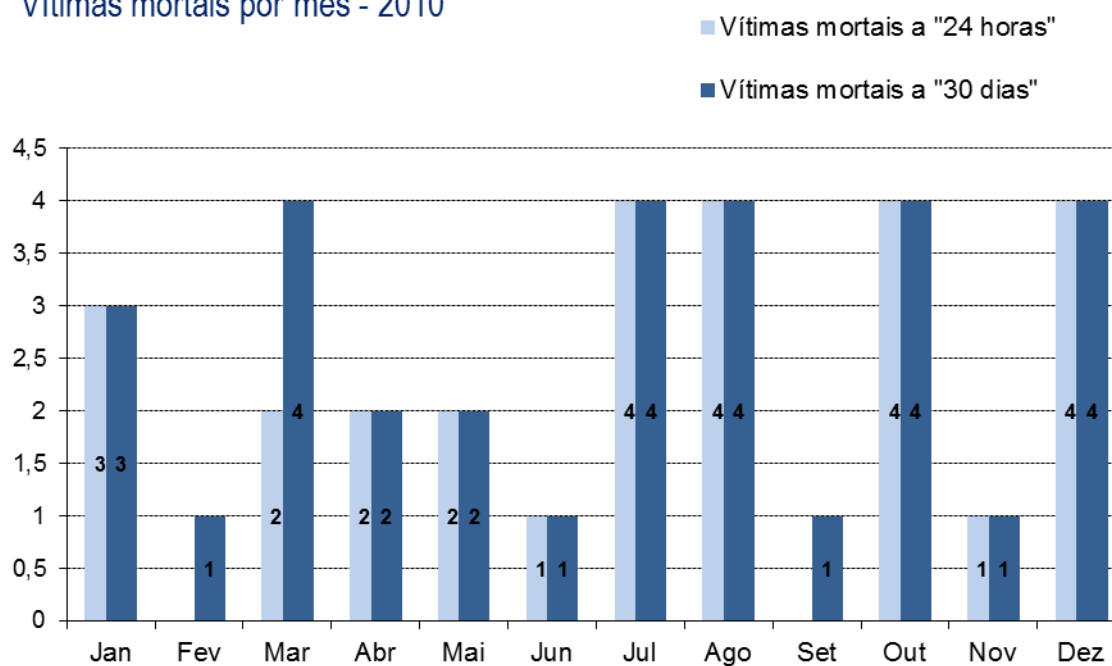

2. Vítimas segundo a localização e o tipo de via

	PERÍODO DE JANEIRO A DEZEMBRO								
	Vítimas mortais			Feridos graves			Feridos leves		
	24 horas	30 dias	Dif.	24 horas	30 dias	Dif.	24 horas	30 dias	Dif.
Dentro Localidades	13	14	1	53	52	-1	1011	1011	0
Arruamento	6	6	0	26	26	0	666	666	0
EM	1	1	0	7	7	0	91	91	0
EN	6	7	1	20	19	-1	247	247	0
IP	0	0	0	0	0	0	2	2	0
Outras ⁽¹⁾	0	0	0	0	0	0	5	5	0
Fora Localidades	14	17	3	58	55	-3	766	766	0
Auto-Estrada	1	1	0	3	3	0	140	140	0
EM	6	7	1	18	17	-1	154	154	0
EN	5	7	2	26	24	-2	383	383	0
IC/IP	0	0	0	3	3	0	17	17	0
Outras ⁽¹⁾	2	2	0	8	8	0	72	72	0
TOTAL	27	31	4	111	107	-4	1777	1777	0

⁽¹⁾ Inclui estradas regionais, florestais, pontes e restantes vias

Janeiro a Dezembro de 2010 - Vítimas mortais segundo a localização

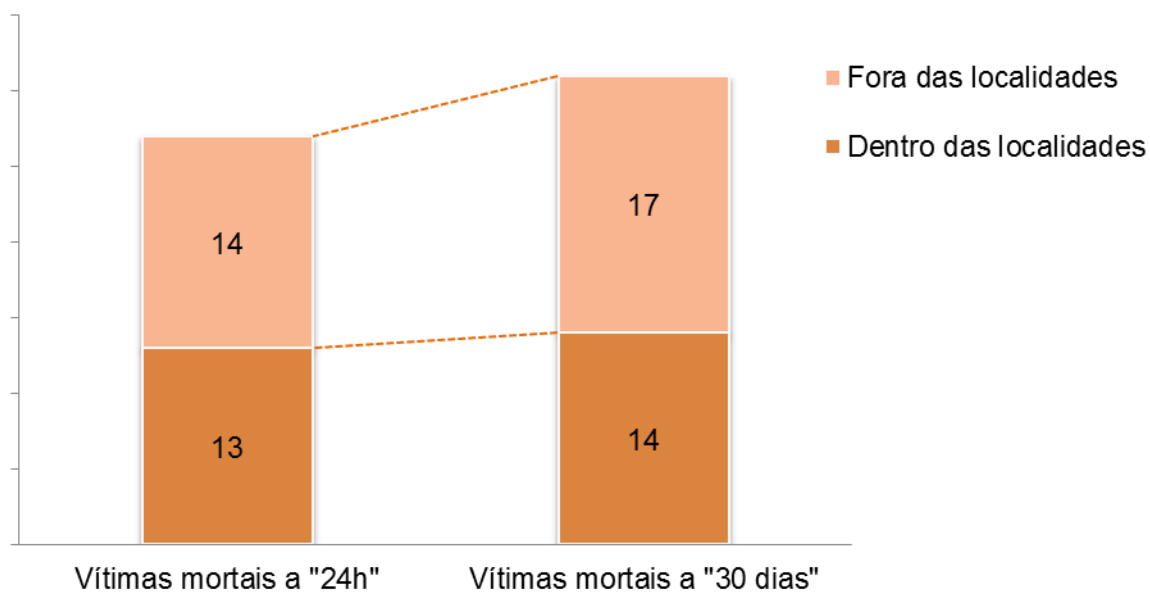

3. Vítimas segundo a natureza do acidente

	PERÍODO DE JANEIRO A DEZEMBRO								
	Vítimas mortais			Feridos graves			Feridos leves		
	24 horas	30 dias	Dif.	24 horas	30 dias	Dif.	24 horas	30 dias	Dif.
Atropelamento	2	3	1	9	8	-1	150	150	0
Colisão	12	13	1	61	60	-1	872	872	0
Despiste	13	15	2	41	39	-2	755	755	0
TOTAL	27	31	4	111	107	-4	1777	1777	0

Janeiro a Dezembro de 2010 - Vítimas mortais segundo a natureza do acidente

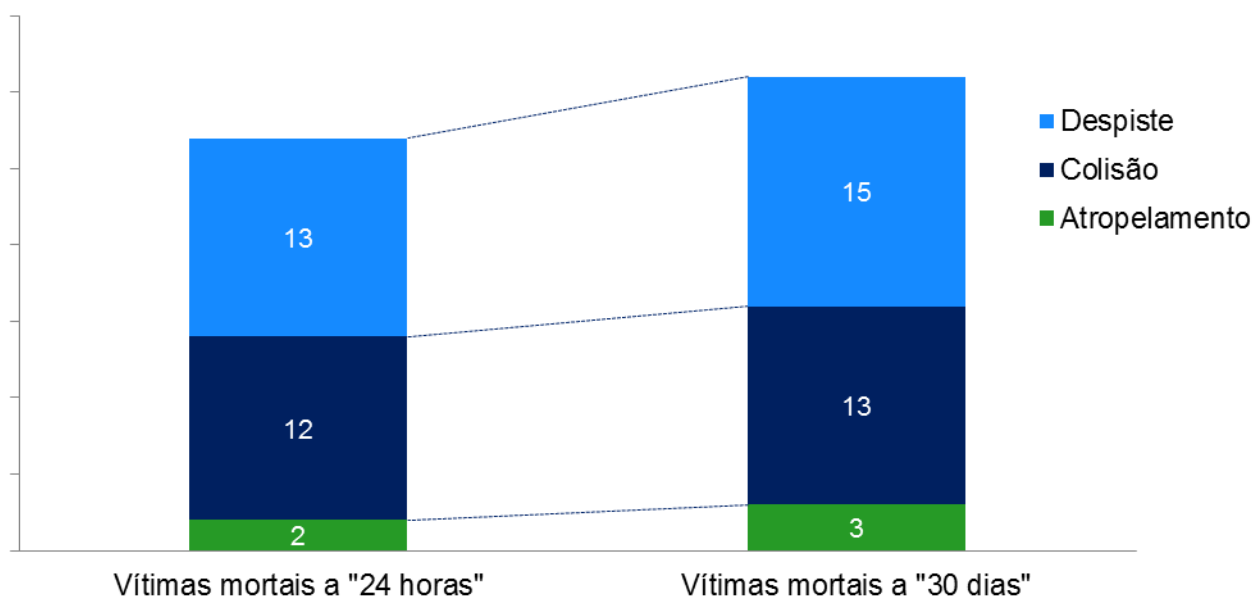

4. Vítimas segundo a categoria de utente

	PERÍODO DE JANEIRO A DEZEMBRO								
	Vítimas mortais			Feridos graves			Feridos leves		
	24 horas	30 dias	Dif.	24 horas	30 dias	Dif.	24 horas	30 dias	Dif.
Condutores	20	21	1	75	74	-1	1097	1097	0
Passageiros	5	7	2	26	24	-2	535	535	0
Peões	2	3	1	10	9	-1	145	145	0
TOTAL	27	31	4	111	107	-4	1777	1777	0

Janeiro a Dezembro 2010 - Vítimas mortais "24 horas"

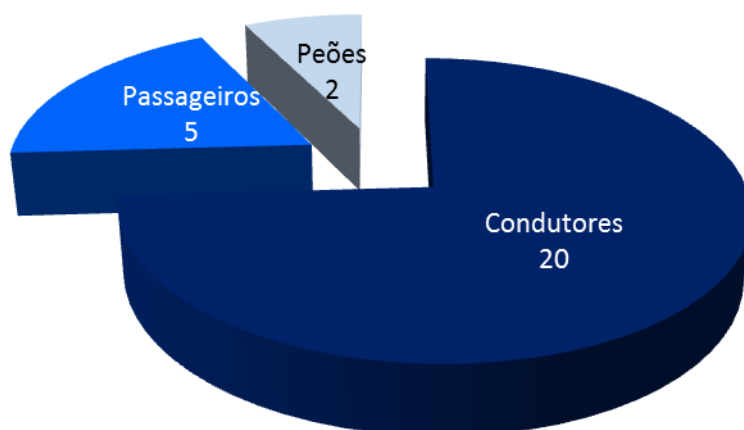

Janeiro a Dezembro 2010 - Vítimas mortais "30 dias"

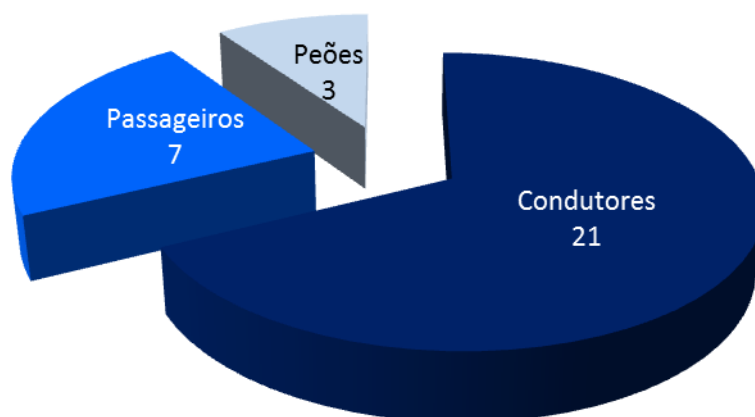

5. Vítimas segundo o grupo etário

	PERÍODO DE JANEIRO A DEZEMBRO								
	Vítimas mortais			Feridos graves			Feridos leves		
	24 horas	30 dias	Dif.	24 horas	30 dias	Dif.	24 horas	30 dias	Dif.
<=14	0	0	0	8	8	0	145	145	0
15-19	1	1	0	13	13	0	145	145	0
20-24	3	3	0	12	12	0	194	194	0
25-29	0	0	0	14	14	0	174	174	0
30-34	5	5	0	7	7	0	177	177	0
35-39	1	2	1	7	6	-1	139	139	0
40-44	3	3	0	4	4	0	140	140	0
45-49	2	2	0	7	7	0	122	122	0
50-54	0	1	1	9	8	-1	116	116	0
55-59	3	4	1	5	4	-1	112	112	0
60-64	1	1	0	5	5	0	76	76	0
65-69	2	3	1	9	8	-1	68	68	0
70-74	3	3	0	5	5	0	74	74	0
>=75	3	3	0	6	6	0	91	91	0
TOTAL⁽¹⁾	27	31	4	111	107	-4	1777	1777	0

⁽¹⁾Inclui grupo etário não definido

Janeiro a Dezembro de 2010 - Vítimas mortais por grupo etário

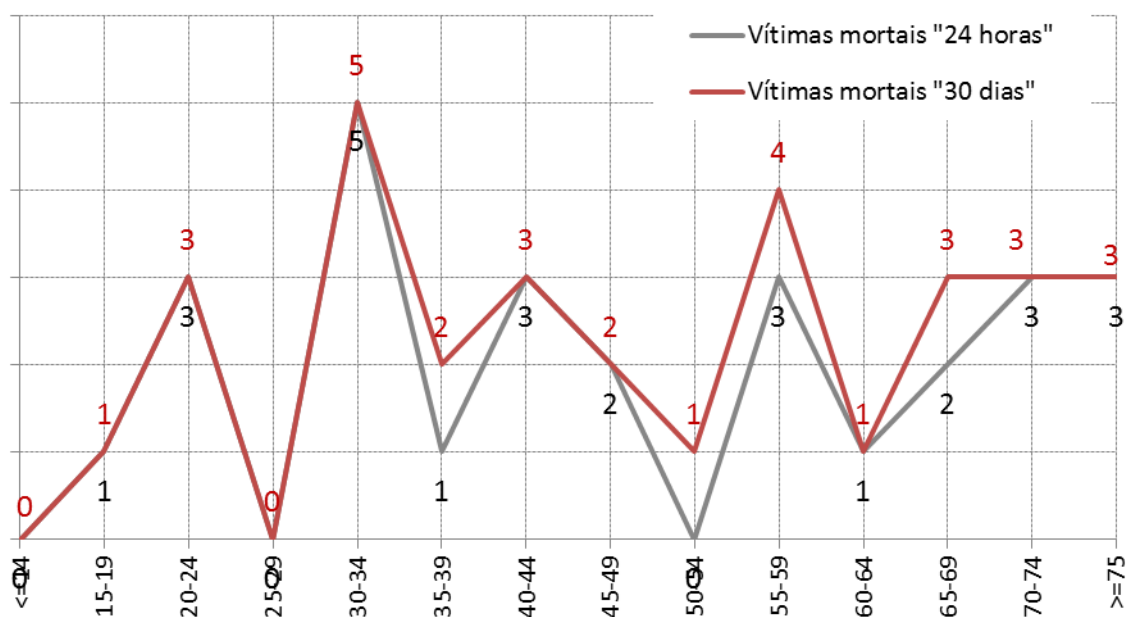

6. Vítimas segundo o concelho

Concelho	Vítimas Mortais			Feridos Graves			Feridos Leves		
	24 horas	30 dias	Dif.	24 horas	30 dias	Dif.	24 horas	30 dias	Dif.
Armamar	0	0	0	1	1	0	21	21	0
Carregal do Sal	0	1	1	6	5	-1	42	42	0
Castro Daire	5	5	0	7	7	0	65	65	0
Cinfães	1	1	0	8	8	0	45	45	0
Lamego	2	2	0	6	6	0	123	123	0
Mangualde	0	0	0	1	1	0	97	97	0
M. da Beira	1	1	0	5	5	0	66	66	0
Mortágua	2	2	0	5	5	0	35	35	0
Nelas	1	1	0	6	6	0	95	95	0
Oliveira Frades	0	0	0	0	0	0	62	62	0
Penalva Castelo	0	0	0	0	0	0	34	34	0
Penedono	0	1	1	3	2	-1	8	8	0
Resende	0	0	0	3	3	0	28	28	0
S. Comba Dão	0	1	1	9	8	-1	60	60	0
S. J. Pesqueira	0	0	0	5	5	0	29	29	0
S. Pedro do Sul	2	2	0	6	6	0	81	81	0
Satão	0	1	1	3	2	-1	44	44	0
Sernancelhe	0	0	0	2	2	0	22	22	0
Tabuaço	0	0	0	0	0	0	17	17	0
Tarouca	0	0	0	0	0	0	31	31	0
Tondela	3	3	0	11	11	0	173	173	0
V. Nova de Paiva	0	0	0	2	2	0	26	26	0
Viseu	9	9	0	16	16	0	503	503	0
Vouzela	1	1	0	6	6	0	70	70	0
Total	27	31	4	111	107	-4	1777	1777	0

Vítimas mortais por concelho - Período de Janeiro a Dezembro de 2010

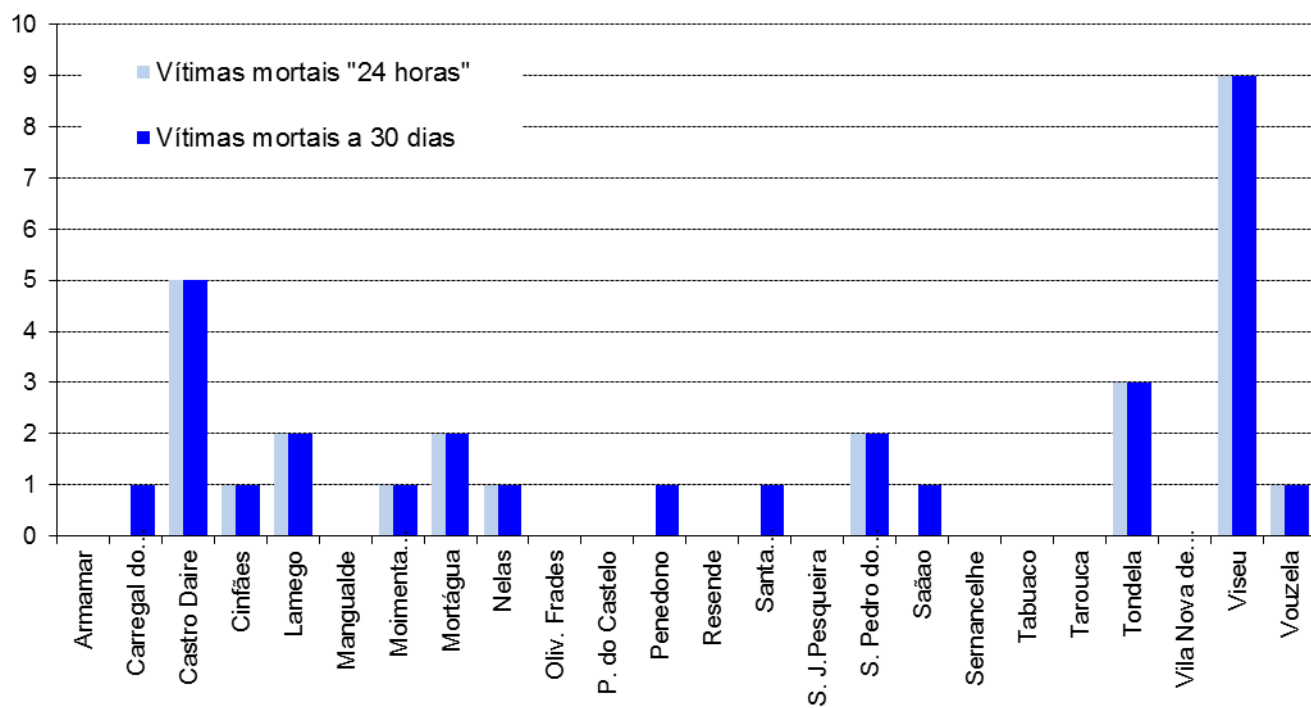

7. Listagem dos acidentes com vítimas mortais a 30 dias

Concelho	Datahora	V. Mortais		Dif.	Via	Km	Natureza
		24 h	30 d				
Carregal do Sal	2010:02:16 19:57:00	0	1	1	EN234	71,380	Colisão frontal
Penedono	2010:03:22 10:05:00	0	1	1	EN229	14,750	Despiste simples
Santa Comba Dão	2010:09:11 21:30:00	0	1	1	Estrada Municipal		Despiste simples
Satão	2010:03:31 12:45:00	0	1	1	EN229	55,650	Atropelamento de peões
Total		0	4	4			



AUTORIDADE NACIONAL
SEGURANÇA RODOVIÁRIA

Distrito - VISEU

SINISTRALIDADE
Jun de 2011

Observatório de Segurança Rodoviária

ÍNDICE

DEFINIÇÕES	3
EVOLUÇÃO 2002-2011	4
1. Acidentes com vítimas	4
2. Vítimas	5
ACIDENTES E VÍTIMAS	6
1. Acidentes e vítimas 2002/2011.....	6
2. Acidentes e vítimas por mês	6
3. Acidentes e vítimas segundo o dia da semana	7
4. Acidentes e vítimas segundo as condições de luminosidade	7
5. Acidentes e vítimas segundo a hora do dia	7
6. Acidentes e vítimas segundo os factores atmosféricos	8
7. Acidentes e vítimas segundo a natureza do acidente	8
8. Acidentes e vítimas segundo a localização	9
9. Acidentes e vítimas segundo o tipo de via	9
10. Acidentes e vítimas segundo o concelho	10
UTENTES	11
1. Vítimas segundo a categoria de utentes	11
2. Vítimas segundo a categoria de veículo	11
3. Vítimas segundo o grupo etário	11
NOTAS	12
ANEXOS	13
Listagem dos acidentes com mortos e/ou feridos graves	12

DEFINIÇÕES

Acidente

Ocorrência na via pública ou que nela tenha origem envolvendo pelo menos um veículo em movimento, do conhecimento das entidades fiscalizadoras (GNR, GNR/BT e PSP) e da qual resultem vítimas e/ou danos materiais.

Acidentes com vítimas

Acidente do qual resulte pelo menos uma vítima.

Acidente mortal

Acidente do qual resulte pelo menos um morto.

Acidentes com feridos graves

Acidente do qual resulte pelo menos um ferido grave, não tendo ocorrido qualquer morte.

Acidentes com feridos leves

Acidente do qual resulte pelo menos um ferido leve e em que não se tenham registado mortos nem feridos graves.

Vítima

Ser humano que em consequência de acidente sofra danos corporais.

Morto ou vítima mortal

Vítima de acidente cujo óbito ocorra no local do evento ou no seu percurso até à unidade de saúde.

Para obter o número de mortos a 30 dias *, aplica-se a este valor um coeficiente de 1,14.

Ferido grave

Vítimas de acidente cujos danos corporais obriguem a um período de hospitalização superior a 24 horas.

Ferido leve

Vítima de acidente que não seja considerada ferido grave.

Condutor

Pessoa que detém o comando de um veículo ou animal na via pública.

Passageiro

Pessoa afectada a um veículo na via pública e que não seja condutora.

Peão

Pessoa que transita na via pública a pé e em locais sujeitos à legislação rodoviária. Consideram-se ainda peões todas as pessoas que conduzam à mão velocípedes ou ciclomotores de duas rodas sem carro atrelado ou carros de crianças ou de deficientes físicos.

Índice de gravidade

Número de mortos por 100 acidentes com vítimas.

Indicador de gravidade

$IG = 100 \times M + 10 \times FG + 3 \times FL$, em que M é o número de mortos, FG o de feridos graves e FL o de feridos leves.

Ponto negro

Lanço de estrada com o máximo de 200 metros de extensão, no qual se registou, pelo menos, 5 acidentes com vítimas, no ano em análise, e cuja soma de indicadores de gravidade é superior a 20.

* Definição internacional (Convenção de Viena)

EVOLUÇÃO 2002-2011

1. Acidentes com vítimas

	Acidentes c/ vítimas	Acidentes c/ mortos	Acidentes c/ mortos e/ou f. graves	Índice de gravidade
2002	843	22	75	2,6
2003	785	24	92	3,7
2004	783	19	78	2,8
2005	663	23	80	3,6
2006	707	22	72	3,1
2007	622	14	63	2,9
2008	656	11	60	1,8
2009	678	13	60	2,1
2010	639	10	41	1,6
2011	610	15	48	2,5

Evolução dos acidentes c/ vítimas e acidentes c/ mortos e/ou f. graves

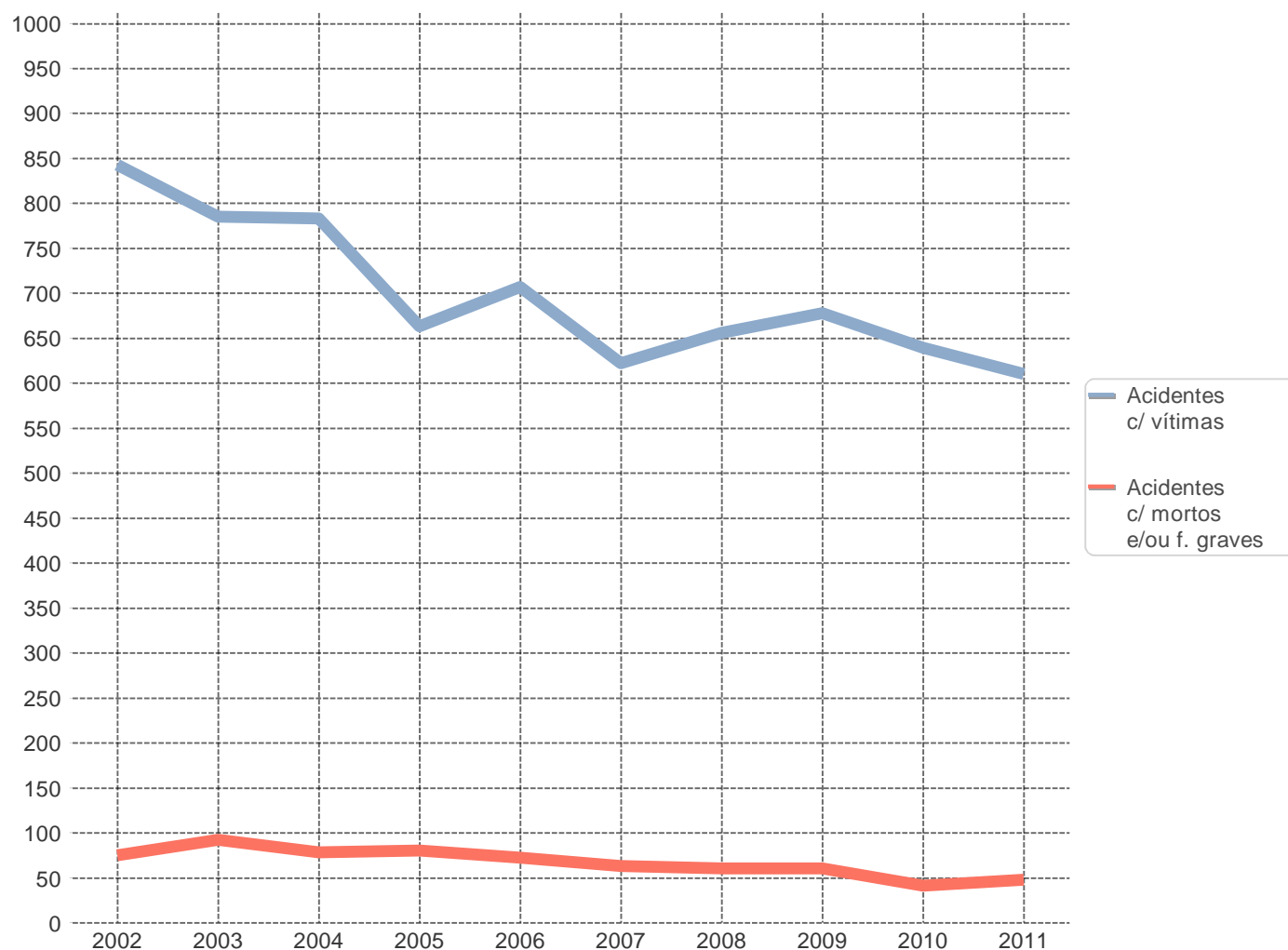

2. Vítimas

	Vítimas mortais	Feridos graves	Feridos leves	Total vítimas
2002	22	74	1122	1218
2003	29	90	1009	1128
2004	22	79	984	1085
2005	24	73	825	922
2006	22	61	851	934
2007	18	59	776	853
2008	12	60	825	897
2009	14	55	866	935
2010	10	36	795	841
2011	15	48	754	817

Evolução das vítimas mortais e feridos graves

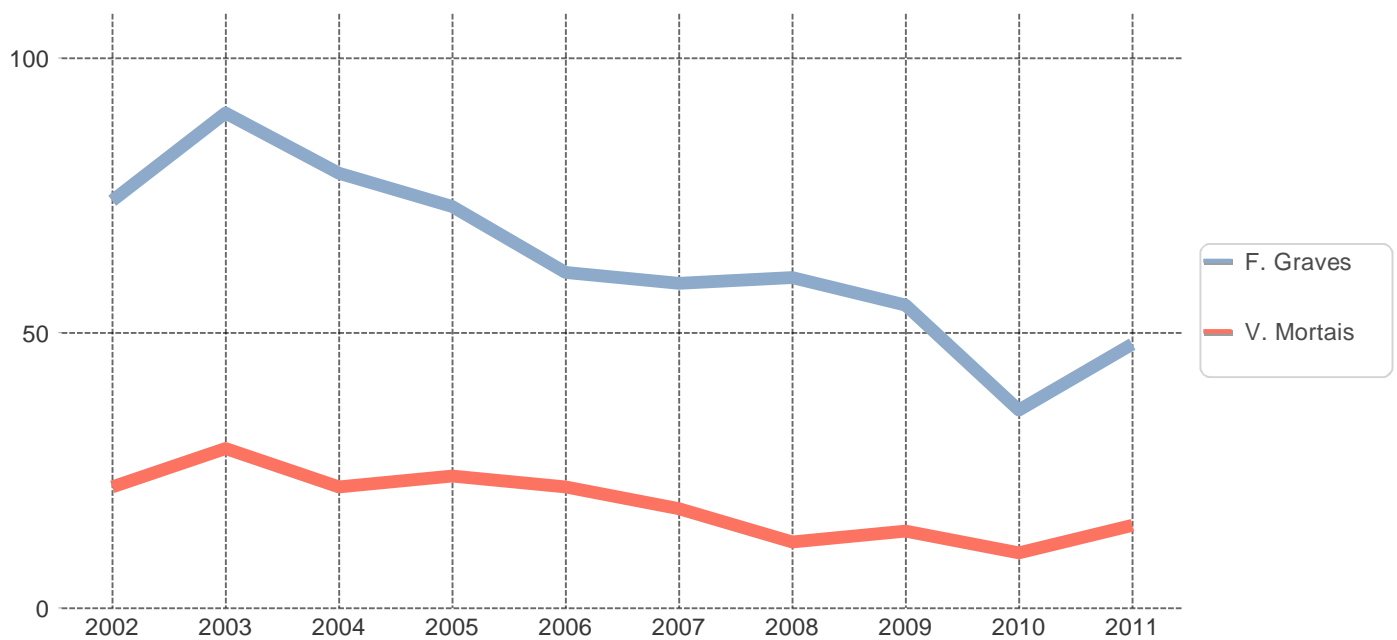

ACIDENTES E VÍTIMAS

1. Acidentes e vítimas: 2010/2011

	Acidentes c/ vítimas	% *	Vítimas mortais	% *	Feridos graves	% *	Feridos leves	% *	Total vítimas	% *	Índice de gravidade
2010	639	-	10	-	36	-	795	-	841	-	1,6
2011	610	-4,5	15	50,0	48	33,3	754	-5,2	817	-2,9	2,5

* Variação relativa ao ano anterior

2. Acidentes e vítimas por mês

	Acidentes c/ vítimas	%	Vítimas mortais	%	Feridos graves	%	Feridos leves	%	Total vítimas	%	Índice de gravidade
Jan	107	17,5	5	33,3	5	10,4	129	17,1	139	17,0	4,7
Fev	117	19,2	1	6,7	4	8,3	155	20,6	160	19,6	0,9
Mar	79	13,0	1	6,7	8	16,7	100	13,3	109	13,3	1,3
Abr	115	18,9	4	26,7	14	29,2	137	18,2	155	19,0	3,5
Mai	96	15,7	1	6,7	5	10,4	116	15,4	122	14,9	1,0
Jun	96	15,7	3	20,0	12	25,0	117	15,5	132	16,2	3,1
TOTAL	610	100,0	15	100,0	48	100,0	754	100,0	817	100,0	2,5

3. Acidentes e vítimas segundo o dia da semana

	Acidentes c/ vítimas	%	Vítimas mortais	%	Feridos graves	%	Feridos leves	%	Total vítimas	%	Índice de gravidade
2ª feira	93	15,2	1	6,7	6	12,5	110	14,6	117	14,3	1,1
3ª feira	95	15,6	5	33,3	6	12,5	111	14,7	122	14,9	5,3
4ª feira	97	15,9	0	0,0	7	14,6	120	15,9	127	15,5	0,0
5ª feira	80	13,1	2	13,3	7	14,6	100	13,3	109	13,3	2,5
6ª feira	88	14,4	4	26,7	12	25,0	106	14,1	122	14,9	4,5
Sábado	83	13,6	1	6,7	6	12,5	111	14,7	118	14,4	1,2
Domingo	74	12,1	2	13,3	4	8,3	96	12,7	102	12,5	2,7
TOTAL	610	100,0	15	100,0	48	100,0	754	100,0	817	100,0	2,5

4. Acidentes e vítimas segundo as condições de luminosidade

	Acidentes c/ vítimas	%	Vítimas mortais	%	Feridos graves	%	Feridos leves	%	Total vítimas	%	Índice de gravidade
Dia	462	75,7	10	66,7	24	50,0	580	76,9	614	75,2	2,2
Noite	125	20,5	5	33,3	21	43,8	146	19,4	172	21,1	4,0
Aurora ou crep.	23	3,8	0	0,0	3	6,3	28	3,7	31	3,8	0,0
TOTAL	610	100,0	15	100,0	48	100,0	754	100,0	817	100,0	2,5

5. Acidentes e vítimas segundo a hora do dia

	Acidentes c/ vítimas	%	Vítimas mortais	%	Feridos graves	%	Feridos leves	%	Total vítimas	%	Índice de gravidade
00-03	16	2,6	0	0,0	4	8,3	17	2,3	21	2,6	0,0
03-06	12	2,0	0	0,0	2	4,2	12	1,6	14	1,7	0,0
06-09	66	10,8	1	6,7	2	4,2	89	11,8	92	11,3	1,5
09-12	113	18,5	3	20,0	5	10,4	136	18,0	144	17,6	2,7
12-15	111	18,2	3	20,0	8	16,7	140	18,6	151	18,5	2,7
15-18	145	23,8	1	6,7	6	12,5	181	24,0	188	23,0	0,7
18-21	107	17,5	6	40,0	10	20,8	129	17,1	145	17,7	5,6
21-24	40	6,6	1	6,7	11	22,9	50	6,6	62	7,6	2,5
TOTAL	610	100,0	15	100,0	48	100,0	754	100,0	817	100,0	2,5

6. Acidentes e vítimas segundo os factores atmosféricos

	Acidentes c/ vítimas	%	Vítimas mortais	%	Feridos graves	%	Feridos leves	%	Total vítimas	%	Índice de gravidade
Bom tempo	431	70,7	9	60,0	32	66,7	522	69,2	563	68,9	2,1
Chuva	166	27,2	6	40,0	16	33,3	216	28,6	238	29,1	3,6
Outros	9	1,5	0	0,0	0	0,0	12	1,6	12	1,5	0,0
N.D.	4	0,7	0	0,0	0	0,0	4	0,5	4	0,5	0,0
TOTAL	610	100,0	15	100,0	48	100,0	754	100,0	817	100,0	2,5

7. Acidentes e vítimas segundo a natureza do acidente

		Acidentes c/ vítimas	%	Vítimas mortais	%	Feridos graves	%	Feridos leves	%	Total vítimas	%	Índice de gravidade
Atropelamento	Atropelamento com fuga	2	0,3	0	0,0	0	0,0	2	0,3	2	0,2	0,0
	Atropelamento de animais	3	0,5	0	0,0	0	0,0	4	0,5	4	0,5	0,0
	Atropelamento de peões	63	10,3	2	13,3	10	20,8	58	7,7	70	8,6	3,2
	Total	68	11,1	2	13,3	10	20,8	64	8,5	76	9,3	2,9
Colisão	Colisão choque em cadeia	6	1,0	0	0,0	0	0,0	9	1,2	9	1,1	0,0
	Colisão com fuga	1	0,2	0	0,0	0	0,0	1	0,1	1	0,1	0,0
	Colisão com outras situações	12	2,0	1	6,7	2	4,2	18	2,4	21	2,6	8,3
	Colisão com veículo ou obstáculo na faixa de rodagem	16	2,6	0	0,0	2	4,2	15	2,0	17	2,1	0,0
	Colisão frontal	56	9,2	3	20,0	10	20,8	94	12,5	107	13,1	5,4
	Colisão lateral com outro veículo em movimento	109	17,9	2	13,3	9	18,8	140	18,6	151	18,5	1,8
	Colisão traseira com outro veículo em movimento	50	8,2	1	6,7	3	6,3	62	8,2	66	8,1	2,0
Total	250	41,0	7	46,7	26	54,2	339	45,0	372	45,5	2,8	
Despiste	Despiste com capotamento	74	12,1	2	13,3	2	4,2	93	12,3	97	11,9	2,7
	Despiste com colisão com veículo imobil. ou obstáculo	34	5,6	1	6,7	1	2,1	41	5,4	43	5,3	2,9
	Despiste com dispositivo de retenção	16	2,6	0	0,0	1	2,1	19	2,5	20	2,4	0,0
	Despiste com fuga	2	0,3	0	0,0	0	0,0	2	0,3	2	0,2	0,0
	Despiste com transposição do dispositivo de retenção lateral	13	2,1	0	0,0	1	2,1	17	2,3	18	2,2	0,0
	Despiste sem dispositivo de retenção	16	2,6	2	13,3	2	4,2	14	1,9	18	2,2	12,5
	Despiste simples	137	22,5	1	6,7	5	10,4	165	21,9	171	20,9	0,7
	Total	292	47,9	6	40,0	12	25,0	351	46,6	369	45,2	2,1
TOTAL	610	100,0	15	100,0	48	100,0	754	100,0	817	100,0	2,5	

8. Acidentes e vítimas segundo a localização

	Acidentes c/ vítimas	%	Vítimas mortais	%	Feridos graves	%	Feridos leves	%	Total vítimas	%	Índice de gravidade
Dentro das localidades	369	60,5	9	60,0	31	64,6	414	54,9	454	55,6	2,4
Fora das localidades	241	39,5	6	40,0	17	35,4	340	45,1	363	44,4	2,5
TOTAL	610	100,0	15	100,0	48	100,0	754	100,0	817	100,0	2,5

9. Acidentes e vítimas segundo o tipo de via

	Acidentes c/ vítimas	%	Vítimas mortais	%	Feridos graves	%	Feridos leves	%	Total vítimas	%	Índice de gravidade
Arruamento	271	44,4	4	26,7	23	47,9	299	39,7	326	39,9	1,5
Auto-Estrada	46	7,5	1	6,7	1	2,1	66	8,8	68	8,3	2,2
Estrada Municipal	77	12,6	2	13,3	6	12,5	99	13,1	107	13,1	2,6
Estrada Nacional	192	31,5	8	53,3	18	37,5	251	33,3	277	33,9	4,2
IP/IC	14	2,3	0	0,0	0	0,0	23	3,1	23	2,8	0,0
Outra Via *	10	1,6	0	0,0	0	0,0	16	2,1	16	2,0	0,0
TOTAL	610	100,0	15	100,0	48	100,0	754	100,0	817	100,0	2,5

* Estradas Regionais, Estradas Florestais, Pontes, Variantes e Outras Vias

10. Acidentes e vítimas segundo o concelho

	Acidentes c/ vítimas	%	Vítimas mortais	%	Feridos graves	%	Feridos leves	%	Total vítimas	%	Índice de gravidade
Armamar	8	1,3	1	6,7	2	4,2	15	2,0	18	2,2	12,5
Carregal do Sal	15	2,5	1	6,7	5	10,4	20	2,7	26	3,2	6,7
Castro Daire	15	2,5	0	0,0	1	2,1	19	2,5	20	2,4	0,0
Cinfaes	23	3,8	0	0,0	0	0,0	29	3,8	29	3,5	0,0
Lamego	40	6,6	0	0,0	1	2,1	54	7,2	55	6,7	0,0
Mangualde	39	6,4	0	0,0	3	6,3	49	6,5	52	6,4	0,0
Moimenta da Beira	17	2,8	0	0,0	0	0,0	20	2,7	20	2,4	0,0
Mortagua	20	3,3	1	6,7	0	0,0	25	3,3	26	3,2	5,0
Nelas	30	4,9	1	6,7	0	0,0	38	5,0	39	4,8	3,3
Oliveira de Frades	16	2,6	0	0,0	1	2,1	18	2,4	19	2,3	0,0
Penalva do Castelo	5	0,8	0	0,0	0	0,0	6	0,8	6	0,7	0,0
Penedono	2	0,3	0	0,0	1	2,1	2	0,3	3	0,4	0,0
Resende	12	2,0	1	6,7	0	0,0	17	2,3	18	2,2	8,3
Santa Comba Dao	32	5,2	1	6,7	2	4,2	41	5,4	44	5,4	3,1
Sao Joao da Pesqueira	14	2,3	1	6,7	0	0,0	16	2,1	17	2,1	7,1
Sao Pedro do Sul	21	3,4	1	6,7	3	6,3	23	3,1	27	3,3	4,8
Satao	18	3,0	0	0,0	1	2,1	23	3,1	24	2,9	0,0
Sernancelhe	11	1,8	0	0,0	0	0,0	16	2,1	16	2,0	0,0
Tabuaco	6	1,0	0	0,0	1	2,1	5	0,7	6	0,7	0,0
Tarouca	7	1,1	0	0,0	1	2,1	6	0,8	7	0,9	0,0
Tondela	56	9,2	1	6,7	11	22,9	60	8,0	72	8,8	1,8
Vila Nova de Paiva	5	0,8	0	0,0	1	2,1	9	1,2	10	1,2	0,0
Viseu	166	27,2	4	26,7	14	29,2	200	26,5	218	26,7	2,4
Vouzela	32	5,2	2	13,3	0	0,0	43	5,7	45	5,5	6,3
TOTAL	610	100,0	15	100,0	48	100,0	754	100,0	817	100,0	2,5

UTENTES

1. Vítimas segundo a categoria de utentes

	Vítimas mortais	%	Feridos graves	%	Feridos leves	%	Total vítimas	%
Condutores	11	73,3	25	52,1	479	63,5	515	63,0
Passageiros	2	13,3	13	27,1	214	28,4	229	28,0
Peões	2	13,3	10	20,8	61	8,1	73	8,9
TOTAL	15	100,0	48	100,0	754	100,0	817	100,0

2. Vítimas segundo a categoria de veículo

	Vítimas mortais	%	Feridos graves	%	Feridos leves	%	Total vítimas	%
Peões	2	13,3	10	20,8	61	8,1	73	8,9
Veíc. Ligeiros *	9	60,0	19	39,6	548	72,7	576	70,5
Veíc. Pesados *	1	6,7	2	4,2	12	1,6	15	1,8
Velocípedes *	0	0,0	1	2,1	14	1,9	15	1,8
Ciclomotores *	1	6,7	6	12,5	74	9,8	81	9,9
Motociclos *	2	13,3	9	18,8	39	5,2	50	6,1
Outros	0	0,0	1	2,1	6	0,8	7	0,9
TOTAL	15	100,0	48	100,0	754	100,0	817	100,0

* Condutores e passageiros

3. Vítimas segundo o grupo etário

	Vítimas mortais	%	Feridos graves	%	Feridos leves	%	Total vítimas	%
<=14	0	0,0	5	10,4	52	6,9	57	7,0
15-19	0	0,0	5	10,4	57	7,6	62	7,6
20-24	4	26,7	5	10,4	84	11,1	93	11,4
25-29	1	6,7	4	8,3	64	8,5	69	8,4
30-34	1	6,7	6	12,5	68	9,0	75	9,2
35-39	1	6,7	4	8,3	56	7,4	61	7,5
40-44	0	0,0	2	4,2	73	9,7	75	9,2
45-49	2	13,3	3	6,3	62	8,2	67	8,2
50-54	0	0,0	1	2,1	55	7,3	56	6,9
55-59	0	0,0	1	2,1	37	4,9	38	4,7
60-64	1	6,7	4	8,3	32	4,2	37	4,5
65-69	2	13,3	6	12,5	28	3,7	36	4,4
70-74	1	6,7	1	2,1	21	2,8	23	2,8
>=75	2	13,3	1	2,1	65	8,6	68	8,3
TOTAL	15	100,0	48	100,0	754	100,0	817	100,0

NOTAS

Listagem dos acidentes com mortos e/ou feridos graves

Concelho	Datahora	M	FG	Via	Km	Natureza
Armamar	25-03-2011 18:10	0	1	EN222	137,300	Colisão frontal
Armamar	25-03-2011 23:45	1	1	EN222	140,200	Colisão com outras situações
Carregal do Sal	29-04-2011 18:30	0	2	EN234	69,450	Colisão lateral com outro veículo em movi...
Carregal do Sal	25-01-2011 12:45	1	0	EN337	0,001	Colisão frontal
Carregal do Sal	14-06-2011 14:00	0	2	ESTRADA DE VILA ...	-	Colisão lateral com outro veículo em movi...
Carregal do Sal	01-06-2011 13:55	0	1	PARQUE ESTACION...	-	Atropelamento de peões
Castro Daire	11-01-2011 03:00	0	1	EN2	144,940	Colisão com veículo ou obstáculo na faixa...
Lamego	29-05-2011 20:35	0	1	EN2	109,600	Colisão com outras situações
Mangualde	15-02-2011 09:26	0	1	AV DOS CAPITÃES	-	Atropelamento de peões
Mangualde	30-05-2011 17:50	0	1	EM1448	0,001	Despiste simples
Mangualde	27-02-2011 17:39	0	1	ESTRADA LIGAÇÃO...	-	Despiste com capotamento
Mortagua	14-05-2011 12:00	1	0	CAMINHO VICINAL	-	Despiste com capotamento
Nelas	15-02-2011 18:33	1	0	EN234	85,650	Colisão frontal
Oliveira de Frades	07-01-2011 21:00	0	1	-	0,001	Colisão traseira com outro veículo em mo...
Penedono	29-04-2011 20:15	0	1	EN331	4,500	Despiste com colisão com veículo imobil.
Resende	20-01-2011 07:00	1	0	EM1059	0,001	Despiste com capotamento
Santa Comba Dao	27-06-2011 11:35	1	0	AV STO ESTEVAO	-	Atropelamento de peões
Santa Comba Dao	12-05-2011 23:12	0	1	EN2	206,300	Despiste sem dispositivo de retenção
Santa Comba Dao	06-04-2011 07:50	0	1	EN2	216,300	Colisão lateral com outro veículo em movi...
Sao Joao da Pesqueira	05-04-2011 20:50	1	0	EN222	178,650	Despiste com colisão com veículo imobil.
Sao Pedro do Sul	03-06-2011 17:30	1	2	ANTIGA LINHA FER...	-	Despiste simples
Sao Pedro do Sul	26-01-2011 09:30	0	1	EN227	67,900	Despiste com capotamento
Satao	28-06-2011 23:20	0	1	EN229	59,900	Colisão lateral com outro veículo em movi...
Tabuaco	06-06-2011 21:40	0	1	EM323	36,800	Despiste com transposição do dispositivo ...
Tarouca	05-05-2011 22:20	0	1	AV PROF CELSO G...	-	Despiste simples
Tondela	29-06-2011 10:30	0	1	AV ALMIROS 868	-	Colisão com veículo ou obstáculo na faixa...
Tondela	21-04-2011 12:20	1	2	AV DR ANTONIO M...	-	Colisão frontal
Tondela	20-06-2011 21:46	0	4	AV ESCOLA	-	Atropelamento de peões
Tondela	02-04-2011 01:20	0	3	EM228	48,500	Colisão frontal
Tondela	01-04-2011 13:50	0	1	LARGO DR ANSELM...	-	Atropelamento de peões
Vila Nova de Paiva	21-04-2011 16:00	0	1	EN225	77,600	Colisão lateral com outro veículo em movi...
Viseu	07-01-2011 18:03	1	1	A25	97,087	Colisão traseira com outro veículo em mo...
Viseu	25-05-2011 09:25	0	1	Avenida Luís Martin...	-	Atropelamento de peões
Viseu	17-02-2011 08:10	0	1	Avenida Regimento...	-	Colisão traseira com outro veículo em mo...
Viseu	05-03-2011 22:00	0	1	EN16	84,250	Despiste simples
Viseu	15-01-2011 05:25	0	1	EN16	94,600	Colisão lateral com outro veículo em movi...
Viseu	27-03-2011 12:40	0	2	EN2	158,600	Colisão frontal
Viseu	05-04-2011 18:25	1	0	EN2	162,500	Colisão lateral com outro veículo em movi...
Viseu	16-01-2011 20:00	1	0	EN2	163,700	Atropelamento de peões
Viseu	11-03-2011 19:00	0	2	EN229	62,280	Colisão frontal
Viseu	17-06-2011 10:30	1	0	EN231	7,900	Colisão lateral com outro veículo em movi...
Viseu	23-04-2011 20:25	0	1	ESTRADA CAMPO ...	-	Despiste sem dispositivo de retenção
Viseu	06-04-2011 15:00	0	1	ESTRADA DO AERO...	-	Colisão lateral com outro veículo em movi...
Viseu	12-04-2011 18:50	0	1	ESTRADA PRINCIP...	-	Atropelamento de peões
Viseu	03-02-2011 01:20	0	1	Rotunda de Santiag...	-	Despiste com dispositivo de retenção
Viseu	09-03-2011 11:53	0	1	Rua Tenente Coron...	-	Atropelamento de peões
Vouzela	30-01-2011 10:30	1	0	EM1285	0,001	Despiste sem dispositivo de retenção
Vouzela	19-04-2011 20:30	1	0	EN16	66,000	Despiste sem dispositivo de retenção
	-	-	-	-	-	-