



Gestão de Equipamentos Eléctricos Usados

Audição REEE

Assembleia da República
Lisboa, 8 de Fevereiro de 2023



electrão

ELECTRÃO – Associação de Gestão de Resíduos

49 ASSOCIADOS



2006
Equipamentos Eléctricos e Electrónicos



2010
Pilhas e Acumuladores

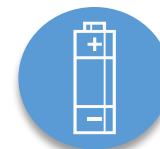

2017
Embalagens



ELECTRÃO – Associação de Gestão de Resíduos

49 ASSOCIADOS

+ 1800 EMPRESAS



2006
Equipamentos Eléctricos e Electrónicos

2010
Pilhas e Acumuladores

2017
Embalagens



Quotas estimadas

63%



50%

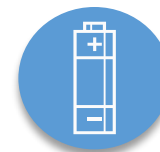



11%

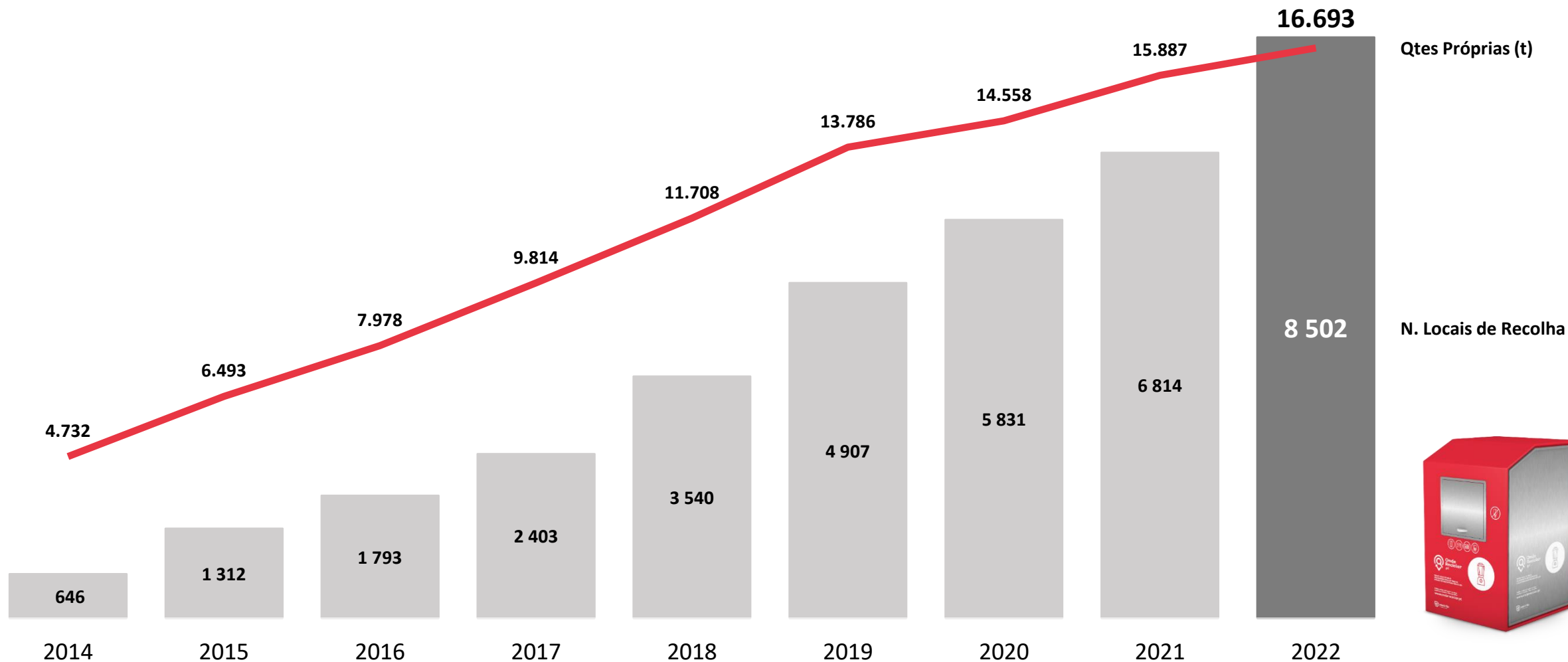

RESULTADOS DA RECOLHA

Rede própria do Electrão



A large stack of used washing machines in a recycling facility. The machines are arranged in several rows, with some disassembled into their metal frames. The background is a stone wall. A semi-transparent dark grey banner is overlaid across the middle of the image, containing white text and a recycling symbol.

Equipamentos eléctricos usados por reciclar? Quanto? Onde?



EQUIPAMENTOS ELÉCTRICOS USADOS EM PORTUGAL

COLOCAÇÃO NO MERCADO DE EQUIPAMENTOS NOVOS

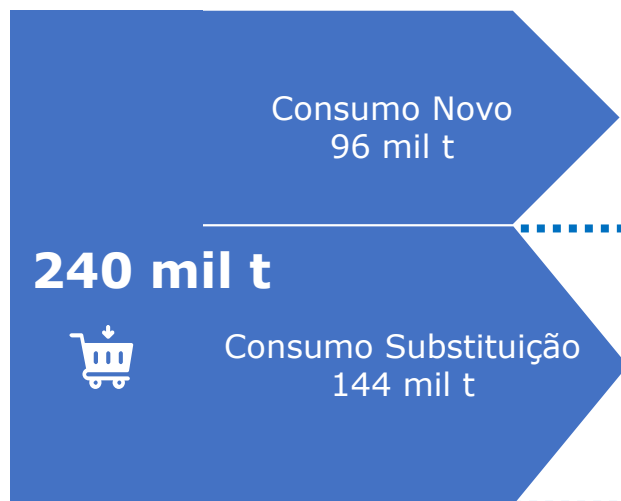

Consumo (stock)



EQUIPAMENTOS ELÉCTRICOS USADOS GERADOS



EQUIPAMENTOS ELÉCTRICOS USADOS EM PORTUGAL

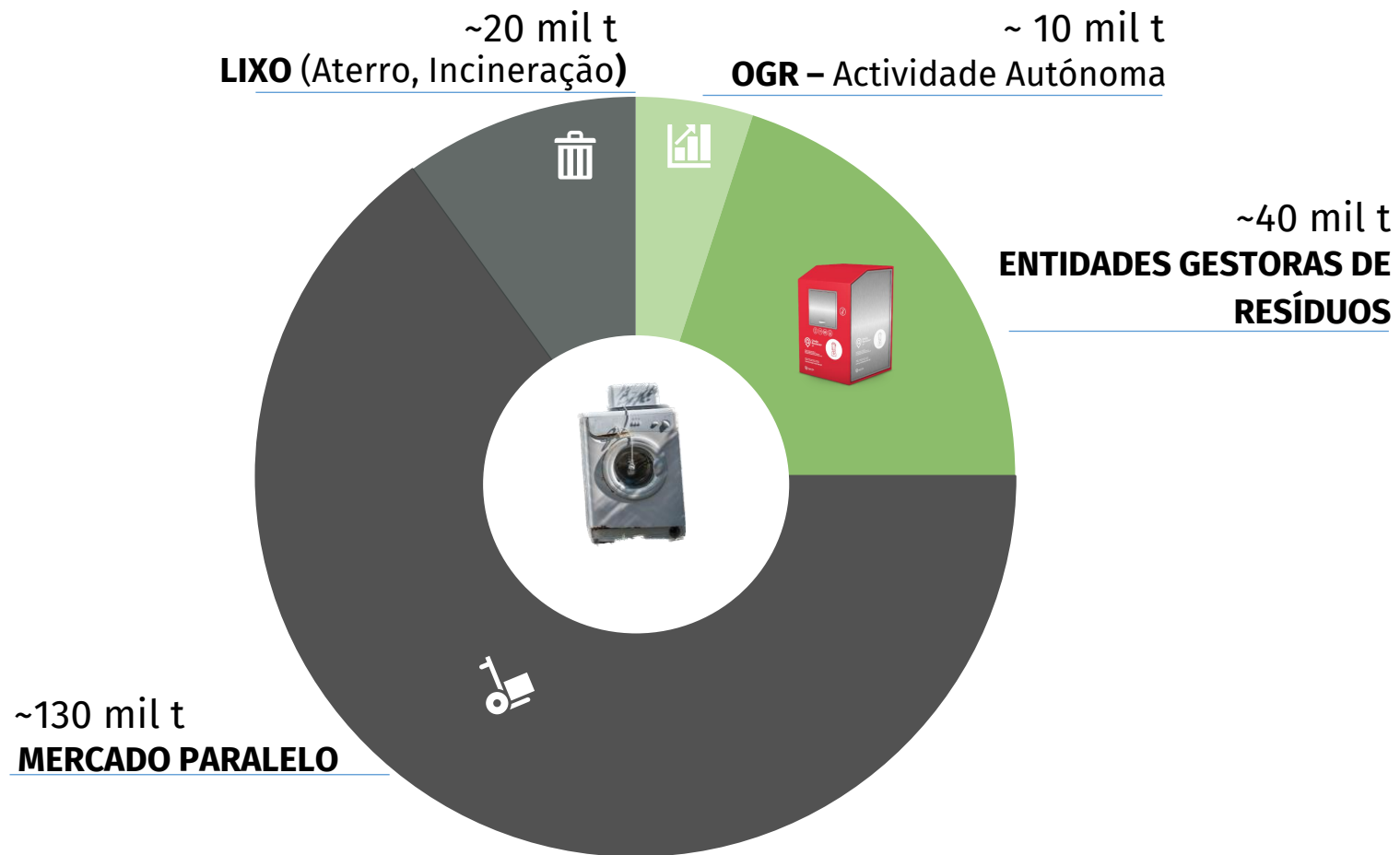

EQUIPAMENTOS ELÉCTRICOS USADOS EM PORTUGAL

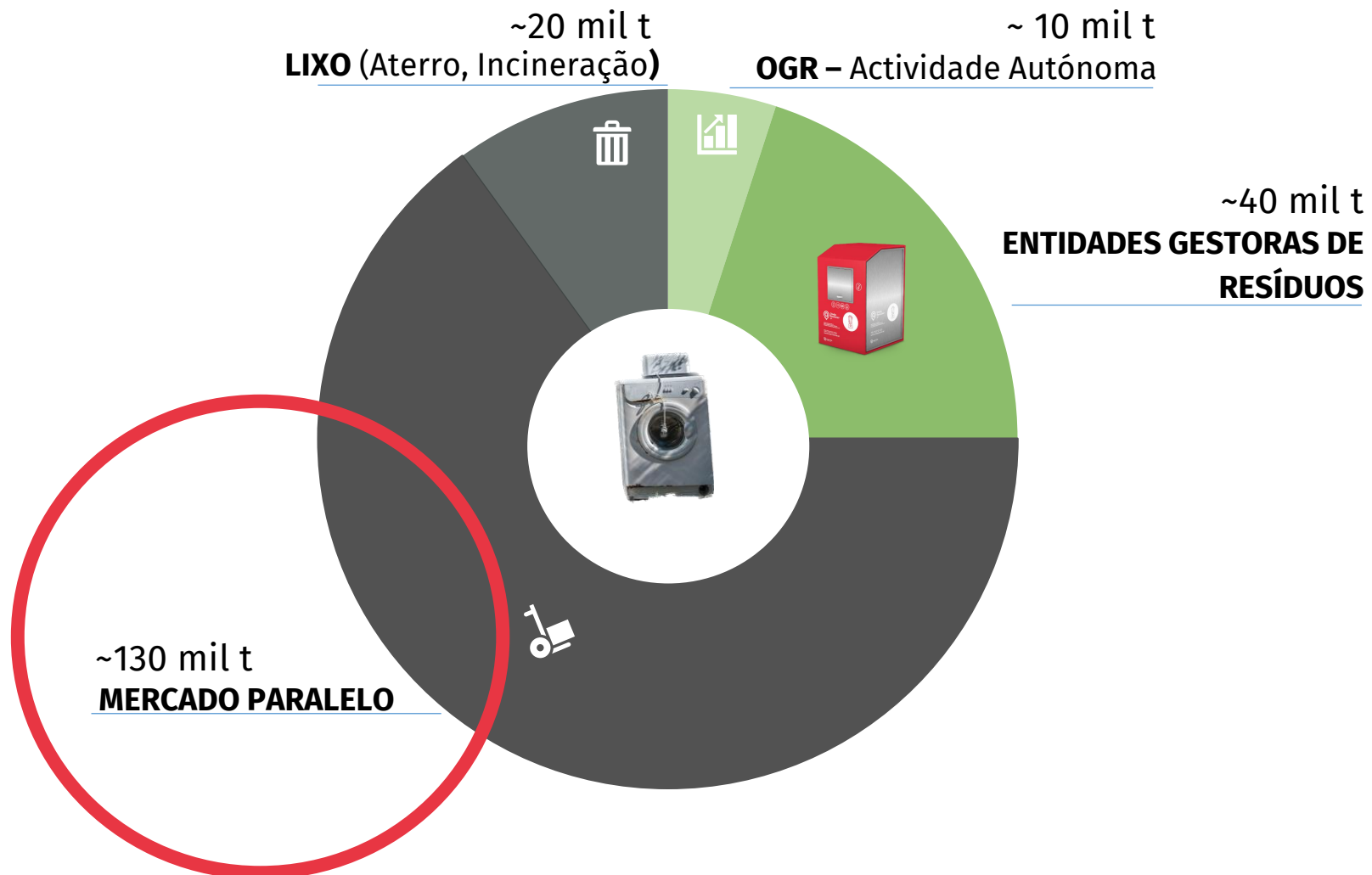

O QUE É E COMO OPERA O MERCADO PARALELO?



QUAL O DESTINO DO MERCADO PARALELO?



QUE PROBLEMAS NOS TRAZ O MERCADO PARALELO?

Informática

**Máquinas
de Lavar**

Monitores

Frigoríficos

**Pequenos
Equipamentos**

Lâmpadas



QUAL O IMPACTO DO MERCADO PARALELO?



Light Rare Earths Elements



Heavy Rare Earths Elements



QUE EQUIPAMENTOS ELÉCTRICOS USADOS ENCONTRAMOS NO MERCADO PARALELO?



O QUE JÁ FOI FEITO PARA O COMBATER?

REVISTA DE IMPRENSA

Sucateiros organizam marcha lenta em Lisboa e no Porto

Associação do sector promete circulação de camiões em baixa velocidade a 15 de Fevereiro contra portaria que diz impedir compra de bens a particulares.

PÚBLICO

28 de Janeiro de 2018, 10:43

Receber alertas

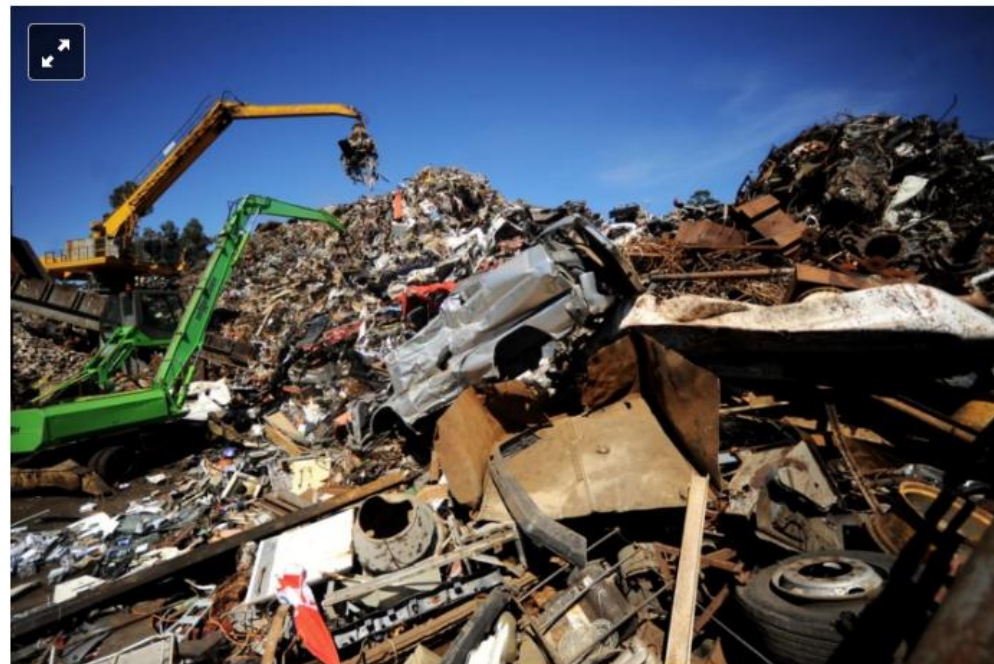

Associação diz que novas regras podem colocar em causa o funcionamento de cerca de 350 empresas
PAULO PIMENTA

O QUE JÁ FOI FEITO PARA O COMBATER?

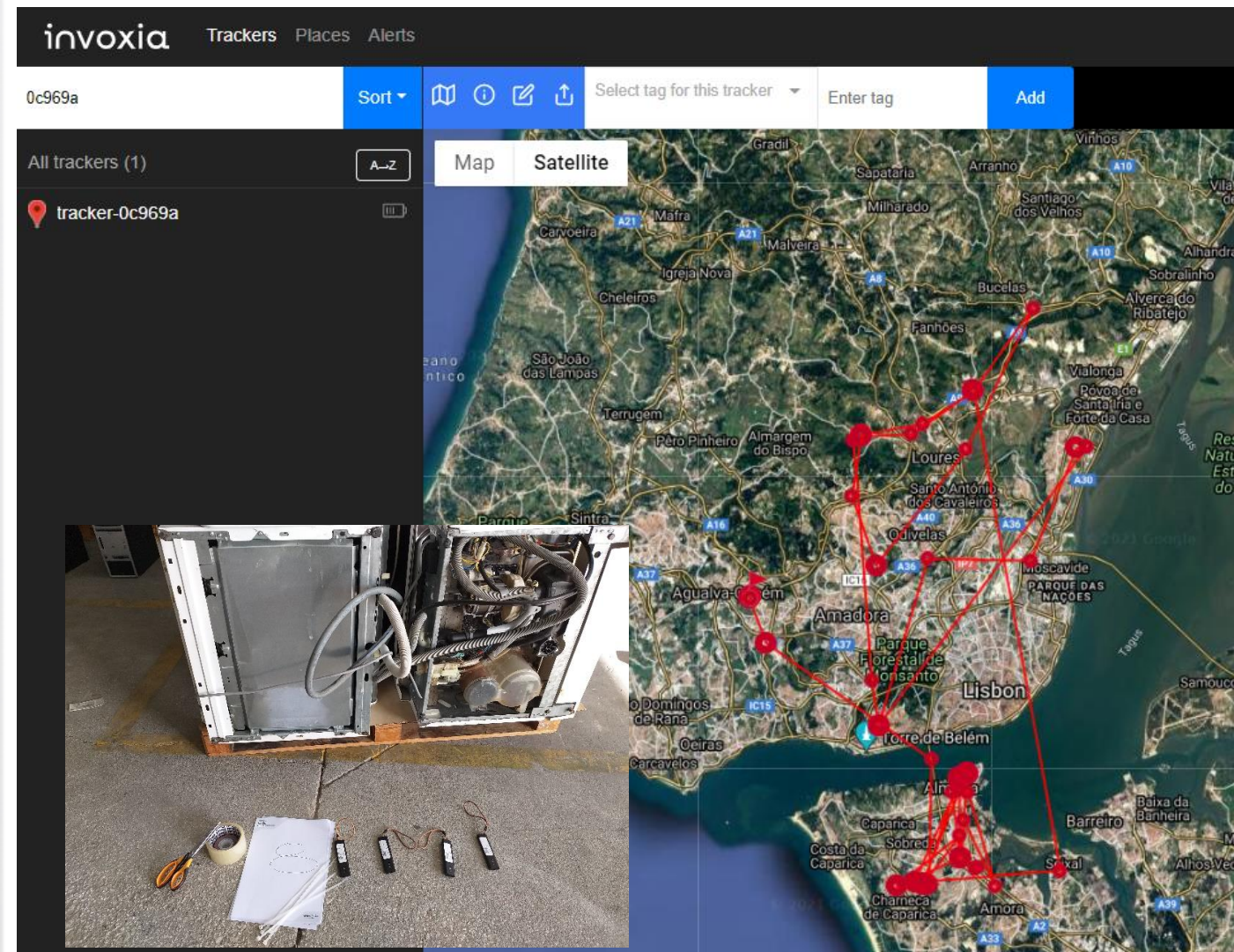

O QUE AINDA PODE SER FEITO?

MEDIO AMBIENTE >

La Guardia Civil investiga a 22 empresas por emitir sin control 35.000 toneladas de CO2 a la atmósfera

5D

EUROPA
PRESS

- Han sido acusadas de un delito contra los recursos naturales y el medio ambiente



Una de las intervenciones de la Guardia Civil en la investigación contra 22 empresas

O QUE AINDA PODE SER FEITO?

[Operación conjunta Guardia Civil y Agencia Tributaria](#)

Desarticulada organización criminal dedicada al tráfico internacional de residuos peligrosos a países africanos desde la isla de Gran Canaria

Gran Canaria

03/01/23

Saltar carrusel



La organización criminal obtuvo beneficios económicos de más de 1.500.000 de euros al trasladar 5.000 toneladas de residuos peligrosos

La operación fortuna se saldó con 43 integrantes de la organización criminal detenidos



PLANO DE ACÇÃO: 12 Medidas Urgentes

FINANCIAMENTO DO SISTEMA

- 01** **Assegurar os pagamentos de compensação** publicados e ainda por publicar pela CAGER entre Entidades Gestoras concorrentes através de **prestação imediata de depósito caução ou garantia bancária**
- 02** **Plataformas** electrónicas de venda online e as **empresas de entrega de encomendas** ao consumidor final têm que ser **corresponsáveis pelo pagamento da prestação financeira** da reciclagem
- 03** **Reversão e utilização de valores cobrados através da Taxa de Gestão de Resíduos (TGR)** para o próprio sistema de reciclagem, em particular para do reforço de financiamento das acções de educação e comunicação ambiental



PLANO DE ACÇÃO: 12 Medidas Urgentes

ORGANIZAÇÃO DO SISTEMA

- 04** **Profissionalizar e autonomizar o funcionamento da CAGER e reformar o mecanismo de compensação** publicado, assegurando a protecção das EG que mais recursos financeiros alocam e que mais equipamentos eléctricos usados recolhem e reciclam
- 05** **Implementação nacional obrigatória de normativos CENELEC** para os operadores de recolha e tratamento de equipamentos eléctricos usados, uniformizando os padrões de qualidade mínimos entre os agentes que concorrem entre si
- 06** **Simplificação e estabilização do quadro regulatório** que impende sobre entidades gestoras em regime concorrencial: orgânica de constituição, aprovação de prestações financeiras, de planos de actividades, de planos de comunicação e de ID, entre outros
- 07** **Reforço do papel central e organizativo das entidade gestoras**, de responsabilidade alargada do produtor, no funcionamento do sistema nacional de reciclagem de eléctricos usados



PLANO DE ACÇÃO: 12 Medidas Urgentes

AUMENTO DIRECTO DA RECOLHA

- 08** Estabelecimento de metas de recolha às entidades gestoras progressivas, adequadas à realidade actual da recolha e **distintas das metas de recolha nacionais**, que devem ser o resultado de um compromisso mais abrangente e de mais actores que participem no sistema de reciclagem
- 09** **Reforço objectivo da responsabilidade de recolha** de retalhistas, municípios e empresas de instalação e reparação de equipamentos eléctricos
- 10** **Obrigatoriedade de entrega pelo produtor original de resíduos de equipamentos eléctricos às entidades gestoras**
- 11** **Acções de fiscalização com visibilidade mediática** a operadores de gestão de resíduos de processamento ilegal de equipamentos eléctricos usados do **mercado paralelo**, com **inibição imediata de continuidade da actividade**
- 12** **Estabelecimento de índices de qualidade comuns e objectivos de recolha** para integração dos grandes operadores de gestão de resíduos no sistema de reciclagem e reporte da respectiva actividade de tratamento de equipamentos eléctricos usados

Assembleia da República

Lisboa, 8 de Fevereiro de 2023

