



Anselmo Costa
Pediatric, Hospital Garcia de Orta

HGO – Seerviço de Pediatria

Primeiros anos - 1991/1992

- Prof. Torrado da Silva
- Modelo inovador
- Equipa reduzida, dedicação exclusiva
- Prioridade aos cuidados de proximidade
- Integração CPS e Cuid. Hospitalares - UCF
- Parceria entre estas duas instituições / Colaboração nas equipas de urgência

HGO – Seerviço de Pediatria

Crescimento

- Pediatria Geral
 - Programa de formação de Internos – Pediatras de excepção
 - Cuidados Intensivos Neonatais e Pediátricos
 - Centro de Desenvolvimento
-
- Inovação,
 - Primazia à assistência em ambulatório em colaboração com CPS
 - Baixa prescrição de AB,
 - Terapêutica Oral
 - NO, analgesia inalatória
 - População directa 350.000 (mais indirecta) >> Actividade assistencial
>> Movimento da Urgência

HGO – Seerviço de Pediatria

Crescimento

- Primazia à assistência em ambulatório em colaboração com CPS
 - Baixa prescrição de AB,
 - Terapêutica Oral
 - NO, analgesia inalatória
 - Grande capacidade de atrair internos com as melhores classificações
-
- Fim da dedicação exclusiva
 - Multiplicação de Instituições privadas
 - Grande procura de pediatras formados no HGO
 - Dificuldade em manter quadro medico de dimensão adequada

HGO – Seerviço de Pediatria

Crescimento

- **Movimento assistencial**
- 15000 e 20000 consultas ano
 - Incluindo Pediatria Geral, consultas de neuropediatria, desenvolvimento, cardiologia pediátrica, hematologia, nefrologia, gastrologia e pneumologia pediátricas
- Mais de 1400 internamentos, 300 dos quais em Unidade de Cuidados Intensivos
- 1010 sessões de Hospital de dia
- Centenas de consultas de psicologia e neuropsicologia, sessões de terapia ocupacional e da fala
- 50000 episódios de atendimento na urgência pediátrica
- Cerca de 1200 doentes observados em UICD / (“SO”)

- Colaboração em trabalhos multicêntricos e de investigação
- Extensa actividade científica e formativa

Afluencia média diária - Mensal

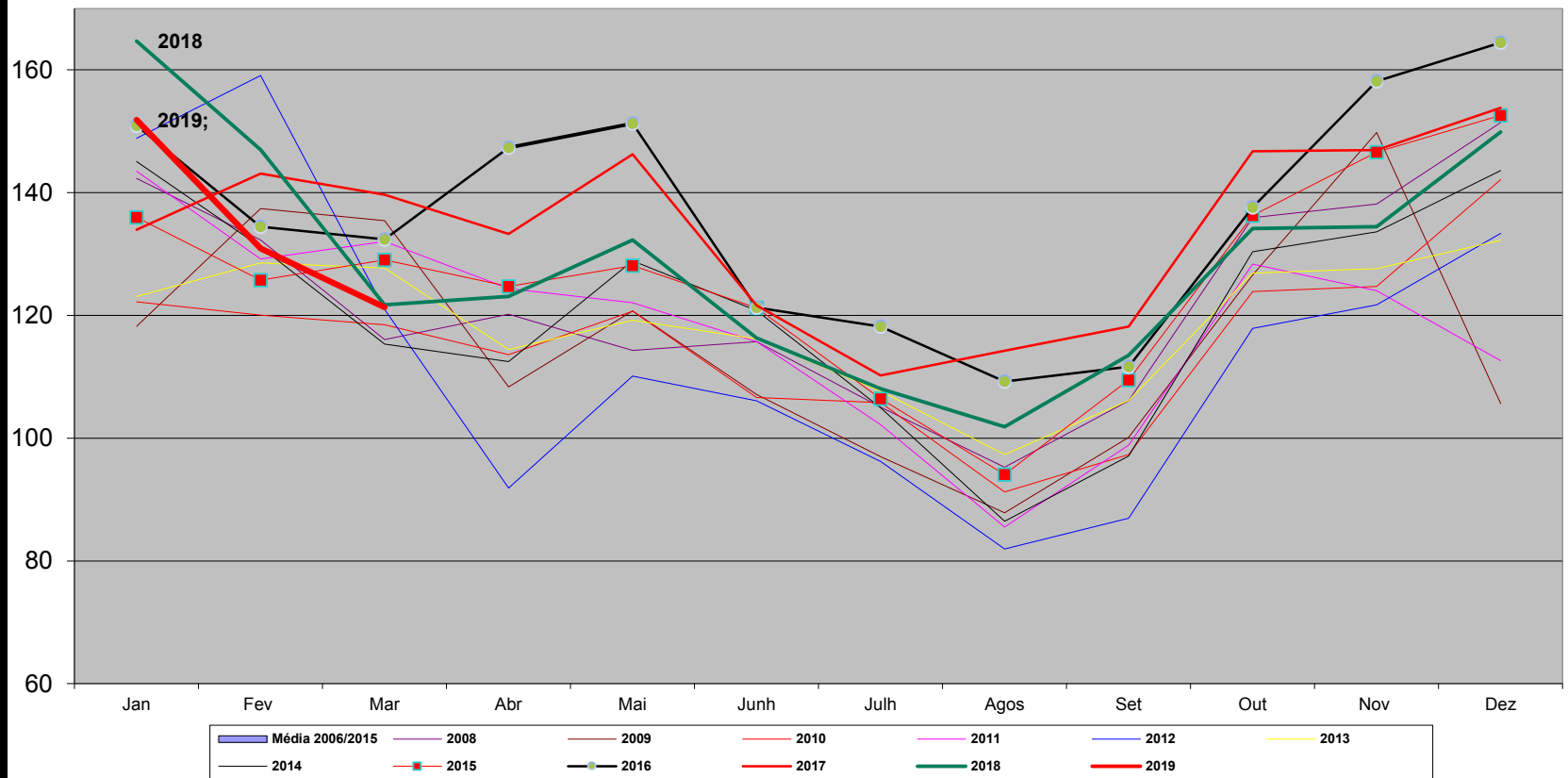

HGO – Seerviço de Pediatria

Últimos anos (os 25 anos)

- Progressivo envelhecimento do Serviço
- Taxa de retenção de 5 em 17 especialistas formados no Serviço nos últimos 10 anos
- Entre Set de 2017 e Dezembro de 2018 abandonaram o Serviço 8 médicos
- Exigência assistencial ao corpo clinico restante cada vez maior
- Reuniões com CA e ARSLVT na procura de soluções, infrutíferas.
- Em 2019, mais duas médicas rescindiram contrato

HGO – Seerviço de Pediatria

Últimos anos (os 25 anos)

- Porquê?
- Melhores salários em Instituições privadas e PPP
- O desaparecimento das carreiras medicas com estagnação de categoria e salarial
- Perceção de condições de trabalho cada vez mais dificeis, num grupo progressivamente mais envelhecido.
- Concursos com mais vagas do que candidatos
- Contratações directas para hospitais com quadros mais robustos
- Que regulamentação? Que organização?
- Que analyse de necessidade quantitativa de recursos médicos por instituição?
- O que se pode exigir a um Serviço nestas condições?

Rescisões, etc...

Rescisões / saidas / vagas não ocupadas		
set-17	Cristina Martins	HDE
set-17	Isabel Melo	Inst privada
ago-18	Andreia Guerreiro	Inst privada
abr-18	Cristina Pedrosa	H Setubal
fev-18	Rosa Rassi	Med Privada
ago-18	Magda Rodrigues	Inst privada
ago-18	Catarina Couto *	UK
nov-18	Filipa Reis	Inst privada
	Teresa Soares *	Recem especialista
	Beatriz Cardoso	Não aceitou vaga
	Ines Marques	Licenca parentalidade ate 2021
mar-19	Madalena Sasssetti *	Recem espicalista
	Tres vagas	Sem candidatos
abr-19	Ana Margarida Queiroz	Inst Privada
abr-19	Filipa Caldeira	Inst Privada

Equipa por sectores assistenciais

UCI Neo + Ped		
1 Anselmo Costa		58
2 Armandina Horta		68
3 Deolinda Matos		63
4 Margarida Cabral		62
5 Antonio Gomes		60
6 Monica DS		47
7 Jose Cunha		45
8 Susana Marcelino		46
9 Marta Nunes		45
10 Bruno Sanches		36
Bancos UCINP		
Rita Marques Grav		39
João Crispin		36

CDC			Pediatria		
Maria José			Especialistas		
1 Fonseca	62				
Jose Paulo					
2 Monteiro	52	1	1 Maria G Ferreira	63	3
Lourdes				52	
3 Ventosa	58		2 Jose Paulo Calhau	61	
4 Luisa Rocha	55	2	3 Manuela Braga	56	
5 Ana Duarte zoh	49		4 Margarida Pinto	53	4
6 Laura Lourenço	64		5 Filipa Nunes	43	5
João Carvalho			6 Sofia Fraga	41	6
7 CEENP	33		7 Marta Almeida	35	7
			8 Rita Martins	35	8
			9 Marta Loureiro	33	9
(4 s/ noites)					

Médicos pediatras gerais

PED MED				
Urg / UICD		Consulta		Internamento + H Dia
Maria G Ferreira		Manuela Braga		Jose Paulo Calhau
Filipa Nunes		Margarida Pinto		João Franco
Rita Martins		Sofia Fraga		Marta Almeida
		João Crispin		

Mês de Março 2019

Dia	1º Elemento	2º Elemento	3º Elemento	4º Elemento
1	Rita Martins	Madalena / Ana Castelbranco	Joana Caetano	
2	Marta Almeida	Joana SM / Ana Lança	Joana Rosa	
3	José Paulo Monteiro / Sofia Fraga	Ana Castelbranco / Filipa Cascais	Carolina Gonçalves	
4	Margarida Pinto / Filipa Nunes	Joana Matias / Ana CB	Ana Lança / Raquel Garrido	Ana Cristina
5	Luisa Rocha / Marta Almeida	Madalena	Cristina Lorenzo	
6	Maria Ferreira / Rita Martins	Joana SM / Rita Ramos	Carolina Gonçalves	
7	José Paulo Monteiro / Ana Queiroz	Rita Guerreiro / Joana Matias	Cátia Ferreira	
8	Sofia Fraga	Ana CB / Joana SM	Joana CS / Joana Jorge	
9	Margarida Pinto / Filipa Nunes	Rita Ramos	Mafalda Matias / Raquel Garrido	
10	José Paulo Monteiro / Ana Queiroz	Marta Martins	Filipa Cascais / Rita Guerreiro	
11	Rita Martins	Joana SM	Ana Lança / Ana CB	Ana Cristina
12	Luisa Rocha / Marta Almeida	Filomena	Filipa Cascais	
13	Maria Ferreira / Marta Loureiro	Madalena	Joana CS / Ana Lança	
14	José Paulo Monteiro / Sofia Fraga	Rita Guerreiro	Raquel Garrido / Carolina Goncalves	
15	Margarida Pinto / Filipa Nunes	Ana CB / Joana Matias	Mafalda matias / Joana Rosa	
16	Ana Queiroz	Filipa Cascais	Cristina Lorenzo	
17	Marta Loureiro / Marta Almeida	Joana SM / Rita Ramos	Ana Lança / Mafalda Matias	
18	Margarida Pinto / Rita Martins	Madalena	Joana CS / Carolina Gonçalves	Ana Cristina
19	Ana Queiróz / Marta Loureiro	Joana Matias / Joana SM	Eduardo / Cristina Lorenzo	
20	Maria Ferreira / Filipa Nunes	Ana Lança / Ana CB	Cátia Ferreira	
21	Marta Almeida	Rita Ramos	Mafalda Matias / Carolina Gonçalves	
22	José Paulo Monteiro / Sofia Fraga	Filipa Cascais / Joana Matias	Cristina Lorenzo / Patricia Pais	
23	Luisa Rocha / Marta Loureiro	Madalena	Ana CB / Ana Lança	
24	Rita Martins / Filipa Nunes	Marta Martins	Liliana / Carolina Gonçalves	
25	Sofia Fraga / Marta Almeida	Cristina Lorenzo	Liliana / Joana Matias	Ana Cristina
26	Rita Martins / Ana Queiroz	Filomena	Eduardo / Filipa Cascais	
27	Margarida Pinto / Filipa Nunes	Rita Guerreiro / Joana SM	Joana CS / Ana Lança	
28	José Paulo Monteiro / Marta Loureiro	Rita Ramos	Liliana	
29	Luisa Rocha / Rita Martins	Joana Matias / Ana CB	Joana Caetano	
30	Marta Loureiro / Marta Almeida	Joana SM / Filipa Cascais	Raquel Garrido / Ana Lança	
31	Maria Ferreira	Ana CB / Joana Matias	Carolina Goncalves	

MAIO - DIA							MAIO - NOITE		
			09h - 21h	14h30 - 21h	09h - 21h	14.30h - 21h	MGF 09h - 21h	21h - 09h	
			Especialistas		Internos			Especialistas	Internos
qua	1	C	Ana Saianda Isabel Esteves		Ana Ventura Zakhar Shchomak Luisa Prada Graça Araujo			Helena Fonseca Ana Saianda	Ana Ventura Zakhar Shchomak Graça Araujo
qui	2	H		Catarina Nascimento Rosa Martins	Pedro João Miguel	Catarina Serras Catarina Duarte		Catarina Nascimento Rosa Martins	Sofia Moeda Cláudia Varandas Catarina Duarte
sex	3	D		Joana Fermeiro Cristina Gonçalves	Edgar Moreira	Augusta Arruda Nuno Félix		Joana Fermeiro Cristina Gonçalves	Ana Sequeira Augusta Arruda Nuno Félix
sab	4	E	Carla Pereira Filipa Bispo		Inês Ferro Patrícia Maio Ana Luísa Mendes			Carla Pereira Brígida Robalo	Filipa Ferreira Raquel Henriques Inês Ferro
dom	5	F	Silvia Freira Ana Fernandes		Ana Esteireiro Patrícia Pinto Inês Ferreira			Helena Fonseca Silvia Freira	Ana Esteireiro Edgar Moreira Inês Ferreira
seg	6	G		Luísa Pereira Rosário Ferreira	Ana Rita Ferreira	Ana Sequeira Filipa Urbano		Luísa Pereira Rosário Ferreira	Ana Sequeira Ana Rita Ferreira Filipa Urbano
ter	7	B		Lurdes Sampaio Catarina Salgado	Pedro João Miguel	Marina Mota Sara Limão		António Levy Catarina Salgado	Marina Mota Ana Raquel Claro Sara Limão
qua	8	C		Ana Saianda Andreia Mota	Marta Ezequiel	Ana Ventura Zakhar Shchomak		Helena Fonseca Ana Saianda	Ana Ventura Zakhar Shchomak Graça Araujo
qui	9	H		Catarina Nascimento Rosa Martins	Patrícia Maio	Catarina Duarte Ana Luísa Mendes		Catarina Nascimento Rosa Martins	Catarina Duarte Ana Esteireiro Cláudia Varandas
sex	10	A		Sara Azevedo Filipa Bispo Rita Jotta	Catarina Serras	Nádia Santos Raquel Garrido		Sara Azevedo Rita Jotta	Nádia Santos Raquel Garrido Edgar Moreira
sab	11	D	Joana Fermeiro Cristina Gonçalves		Miguel Lopes Luisa Prada Augusta Arruda Nuno Félix			Joana Fermeiro Cristina Gonçalves	Marina Mota Miguel Lopes Augusta Arruda
dom	12	E	Brígida Robalo Carla Pereira		Raquel Henriques Inês Ferro Cláudia Varandas			Helena Fonseca Brígida Robalo	Raquel Henriques Inês Ferro Filipa Ferreira

- Problema do HGO ou problema nacional
- Evolução demográfica?
- Indicadores de saúde
- Qual o papel das Urgências no atendimento à doença aguda?
- Opção política e com resultados comprovados. Mas a que custo?
- Alternativas: Modelo Europeu, modelo de urgência metropolitana do Porto
- Mantendo a actual rede de urgências, como fazer?





