



PRESIDÊNCIA DO CONSELHO DE MINISTROS
Gabinete do Ministro dos Assuntos Parlamentares

Ofº nº 4488/**MAP** – 24 Junho 09

Exma. Senhora
Secretária-Geral da
Assembleia da República
Conselheira Adelina Sá Carvalho

S/referência

S/comunicação de

N/referência

Data

ASSUNTO: RESPOSTA REQUERIMENTO N.º. 115/X/4ª

Encarrega-me o Senhor Ministro dos Assuntos Parlamentares de enviar cópia do ofício n.º. 2339, do Gabinete da Ministra da Saúde sobre o assunto supra mencionado.

Com os melhores cumprimentos,

Pel'A Chefe do Gabinete

Maria José Ribeiro

SMM



GABINETE DO MINISTRO DOS
ASSUNTOS PARLAMENTARES
ENTRADA N.º 4165
DATA: 24/06/2009

MINISTÉRIO DA SAÚDE
GABINETE DA MINISTRA

Exma. Senhora
Dra. Maria José Ribeiro
Chefe do Gabinete de Sua Excelência o
Ministro dos Assuntos Parlamentares
Palácio de S. Bento
1249-068 LISBOA

Sua referência

Sua comunicação

Nossa referência

**ASSUNTO: REQUERIMENTO n.º 115/X/(4ª) – AC de 17 de Fevereiro de 2009 das
Senhoras Deputadas Maria do Rosário Carneiro e Teresa Venda do
Partido Socialista
- Grau de Cumprimento da Lei da Interrupção Voluntária da Gravidez**

No sentido de habilitar as Senhoras Deputadas Maria do Rosário Carneiro e Teresa Venda do PS, com a informação solicitada, cumpro-me remeter a V. Exa. os Relatórios referentes aos anos de 2007 e de 2008 com os Registos das Interrupções da Gravidez.

Com os melhores cumprimentos,

A Chefe do Gabinete

Filomena Parra da Silva

Direcção-Geral da Saúde
www.dgs.pt



Ministério da Saúde

RELATÓRIO DOS REGISTOS DAS INTERRUPTÕES DA GRAVIDEZ AO ABRIGO DA LEI 16/2007 DE 17 DE ABRIL

- Dados referentes ao período de Janeiro a Dezembro de 2008 -

DIRECÇÃO-GERAL DA SAÚDE

DIVISÃO DE SAÚDE REPRODUTIVA

Lisboa, Fevereiro de 2009

I - INTERRUÇÃO DA GRAVIDEZ - TODOS OS MOTIVOS

INTERRUPÇÕES DE GRAVIDEZ DE JANEIRO A DEZEMBRO 2008 TODOS OS MOTIVOS

INTERRUPÇÕES DA GRAVIDEZ POR REGIÃO DE SAÚDE DA INSTITUIÇÃO

Região	Nº	%
Norte	3 628	20,01
Centro	2 649	14,65
LVT	9 703	53,81
Alentejo	478	2,66
Algarve	1 309	7,27
Açores	115	0,64
Madeira	174	0,97
Total:	18 056	100

INTERRUPÇÕES DA GRAVIDEZ POR CLASSE ETÁRIA DA MULHER

Classe etária	Nº	%
<15	100	0,55
15-19	2 068	11,46
20-24	3 804	21,06
25-29	4 052	22,44
30-34	3 937	21,81
35-39	2 767	15,32
>=40	1 325	7,34
Desconhecida	3	0,02
Total	18 056	100

DISTRIBUIÇÃO POR MOTIVO DAS INTERRUPÇÕES DA GRAVIDEZ E REGIÃO

Motivo	Norte	Centro	LVT	Alentejo	Algarve*	Madeira	Açores	Total	%
Evitar perigo de morte ou grave e duradoura lesão para a saúde física ou psíquica da grávida	8	41	43	4	3	-	-	99	0,55
Grave doença ou malformação congénita do nascituro	130	87	143	-	38	2	-	400	2,22
Gravidez resultante de crime contra a liberdade e autodeterminação sexual	7	2	9	-	-	-	-	18	0,10
Por opção da mulher	3 479	2 518	9 492	474	1 268	172	115	17 518	97,02
Único meio de remover perigo de morte ou grave lesão p/ o corpo ou p/ a saúde física ou psíquica da grávida	4	1	16	-	-	-	-	21	0,12
Total	3 628	2 649	9 703	478	1 309	174	115	18 056	100

*Actualizado em 13 de Fevereiro de 2009

DISTRIBUIÇÃO DAS INTERRUPÇÕES DA GRAVIDEZ POR SECTOR

Sector	Nº	%
Público	12 787	70,81
Privado	5 269	29,17
Total	18 056	100

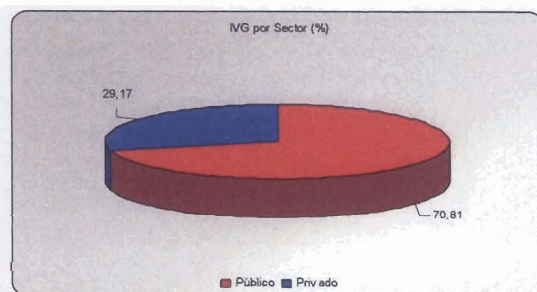

MOTIVO DE INTERRUÇÃO DA GRAVIDEZ POR INSTITUIÇÃO

INSTITUIÇÃO	MOTIVO	POR OPÇÃO DA MULHER	ÚNICO MEIO DE REMOVER RISCO DE VIDA	EVITAR GRAVE E DURADOURA LESÃO PARA A MULHER	GRAVE DOENÇA OU MALFORMAÇÃO DO NASCITURO	CRIME CONTRA A LIBERDADE SEXUAL	TOTAL
REGIÃO NORTE							
C.S. de Amarante		77					77
C.S. de Penafiel/Termas de São Vicente		89					89
C.S. de Viana do Castelo		116				1	117
Centro H. de Vila Nova de Gaia		491	2	4	25		522
Centro H. de Vila Real/Peso da Régua, E.P.E.		159			7	1	167
Centro H. do Alto Ave, E.P.E. - Guimarães		256		1	12		269
Centro H. do Alto Minho, E.P.E.		113				1	114
Centro H. do Nordeste, E.P.E.		147				1	148
Centro H. Póvoa do Varzim/Vila do Conde		142					142
Hospital de Chaves		50					50
Hospital Padre Américo, E.P.E.		128			2		130
Hospital Pedro Hispano, E.P.E. (ULSM)		274					274
Hospital S. João de Deus, E.P.E.		115			11	2	128
Hospital S. João, E.P.E.		331	1		21		353
Hospital S. Marcos		212					212
Hospital Santo António, E.P.E.		30		2	23		55
Maternidade Júlio Diniz		749	1	1	29	1	781
TOTAL		3 479	4	8	130	7	3 628
REGIÃO CENTRO							
Centro H. Cova da Beira, E.P.E.		144			7		151
Clinica de Oitã		185		39			224
Hospital Amato Lusitano		88			2		90
Hospital D. Figueira da Foz		91					91
Hospital Santo André, E.P.E.		327			1		328
Hospital São Teotónio, E.P.E.		451					451
Hospital Infante D. Pedro, E.P.E.		227					227
Maternidade Bissaya Barreto		468	1	1	74	1	545
Maternidade Daniel de Matos		277		1	3		281
Hospital de S. Sebastião, E.P.E.*		260				1	261
TOTAL		2 518	1	41	87	2	2 649
REGIÃO LISBOA E VALE DO TEJO							
Hospital D. Santarém, E.P.E.		231			7		238
Clinica dos Arcos		4 975				5	4 980
Hospital Dona Estefânia		271		2	23		296
Hospital Dr. Fernando Fonseca, E.P.E.		1	3	2	16	1	23
Hospital Garcia de Orta		683	5	4	21		713
Hospital N. Senhora do Rosário, E.P.E.		389					389
Hospital Reynaldo dos Santos		446		1		1	448
Hospital dos SAMS		56			9		65
Hospital Santa Maria, E.P.E.		499			1		500
Maternidade Dr. Alfredo da Costa		1 406	8	34	66	2	1 516
Hospital de S. Bernardo, E.P.E.		535					535
Centro H. Cascais							
TOTAL		9 492	16	43	143	9	9 703
REGIÃO ALENTEJO							
Hospital Dr. José Maria Grande		154					154
Centro H. do Baixo Alentejo, E.P.E.		320		4			324
TOTAL		474		4			478
REGIÃO ALGARVE							
Hospital de Faro		749		2	24		775
Hospital do Barlavento Algarvio, E.P.E.**		519		1	14		534
TOTAL		1 268		3	38		1 309
REGIÃO AÇORES							
Hospital da Horta		115					115
REGIÃO MADEIRA							
Centro H. do Funchal		172			2		174
TOTAL NACIONAL		17 518	21	99	400	18	18 056

*Actualmente faz parte da Região Norte

**Actualizado em 13 de Fevereiro de 2009

II - INTERRUPTÃO DA GRAVIDEZ POR OPÇÃO DA MULHER

INTERRUPÇÕES DA GRAVIDEZ DE JANEIRO A DEZEMBRO DE 2008 POR OPÇÃO DA MULHER

TOTAL DE INTERRUPÇÕES DE GRAVIDEZ POR OPÇÃO DA MULHER POR SECTOR E MÊS DE REALIZAÇÃO

Instituição-sector	Janeiro	Fevereiro	Março	Abril	Mai	Junho	Julho	Agosto	Setembro	Outubro	Novembro	Dezembro	Total	%
Público	1 141	1 190	1 074	1 053	1 061	1 031	1 081	783	1 027	1 041	857	956	12 295	70,22%
Privado	469	482	429	465	382	383	465	496	404	463	421	357	5 216	29,78%
Total 2008	1 610	1 672	1 503	1 518	1 443	1 414	1 546	1 279	1 431	1 504	1 278	1 313	17 511	100,00

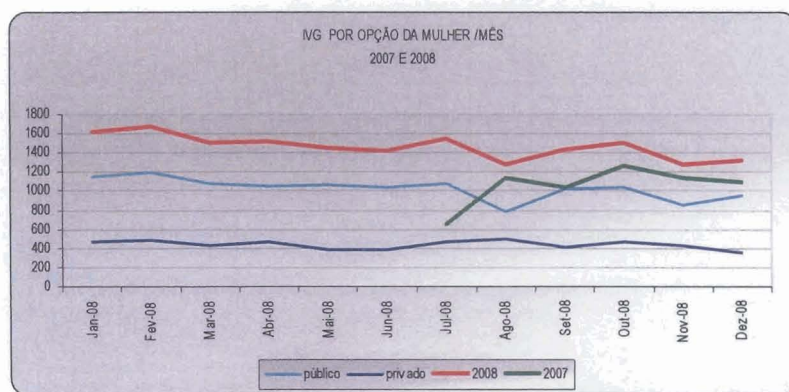

IVG POR OPÇÃO DA MULHER POR REGIÃO DE SAÚDE DA INSTITUIÇÃO

Região	N.º	%
Norte	3 479	19,87
Centro	2 518	14,38
LVT	9 492	54,21
Alentejo	474	2,71
Algarve	1 261	7,20
Açores	115	0,66
Madeira	172	0,98
Total:	17 511	100



IVG POR OPÇÃO DA MULHER POR RESIDÊNCIA DA UTENTE

Região residência Utente	N.º	%
Norte	3 515	20,07
Centro	2 756	15,74
LVT	9 024	51,53
Alentejo	573	3,27
Algarve	1 276	7,29
Açores	188	1,07
Madeira	179	1,02
Total:	17 511	100



IVG POR OPÇÃO DA MULHER POR DISTRITO DE RESIDÊNCIA DA UTENTE

Distrito residência Utente	N.º	%	Distrito residência Utente	N.º	%
Aveiro	664	3,79%	Viana do Castelo	180	1,03%
Beja	250	1,43%	Vila Real	167	0,95%
Braga	593	3,39%	Viseu	424	2,42%
Bragança	146	0,83%	Ilha da Graciosa	2	0,01%
Castelo Branco	220	1,26%	Ilha das Flores	4	0,02%
Coimbra	623	3,56%	Ilha de Santa Maria	2	0,01%
Évora	202	1,15%	Ilha de São Miguel	97	0,55%
Faro	1 276	7,29%	Ilha de São Jorge	5	0,03%
Guarda	138	0,79%	Ilha do Corvo	0	0,00%
Leiria	687	3,92%	Ilha do Faial	14	0,08%
Lisboa	6 371	36,38%	Ilha do Pico	16	0,09%
Portalegre	121	0,69%	Ilha Terceira	48	0,27%
Porto	2 429	13,87%	Ilha da Madeira	175	1,00%
Santarém	624	3,56%	Ilha de Porto Santo	4	0,02%
Setúbal	2 029	11,59%	Total:	17 511	100,00

IVG POR OPÇÃO DA MULHER POR NACIONALIDADE DA UTENTE

Nacionalidade	N.º	%
Portuguesa	1 4768	84,34
Outra	2 740	15,65
Desconhecida	3	0,02
Total:	17 511	100

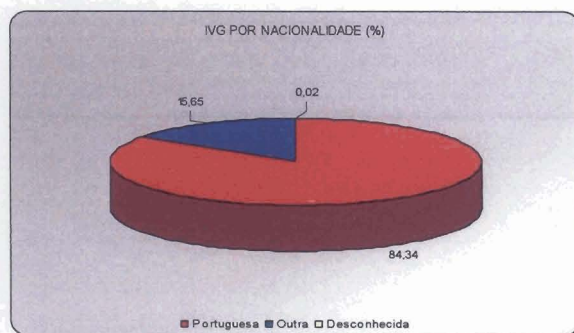

IVG POR OPÇÃO DA MULHER POR CLASSE ETÁRIA DA UTENTE

Classe_etária	N.º	%
<15	94	0,54
15-19	2 034	11,62
20-24	3 745	21,39
25-29	3 948	22,55
30-34	3 777	21,57
35-39	2 635	15,05
>=40	1 275	7,28
Desconhecida	3	0,02
Total:	17 511	100

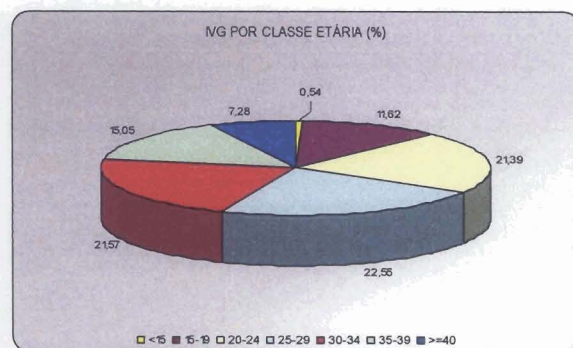

IVG POR OPÇÃO DA MULHER POR COABITAÇÃO

Vive em casal	N.º	%
Sim	8 952	51,12
Não	8 549	48,82
Desconhecido	10	0,06
Total:	17 511	100

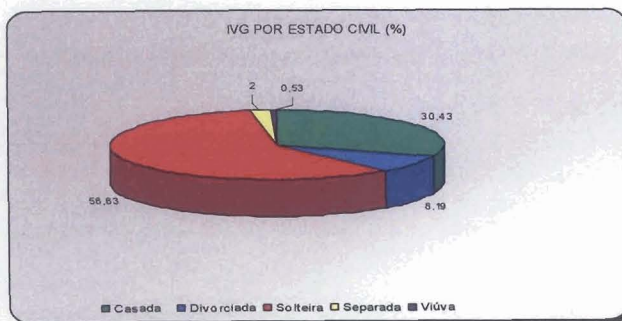

IVG POR OPÇÃO DA MULHER POR SITUAÇÃO LABORAL DA UTENTE

Situação laboral	N.º	%
Quadros Superiores da Administração Pública, Dirigentes e Quadros Superiores de Empresa	220	1,26
Especialistas das Profissões Intelectuais e Científicas	993	5,67
Técnicos e Profissionais de Nível Intermediário	1 414	8,07
Pessoal Administrativo, Serviços e similares	2 075	11,85
Agricultores, Operários, Artífices e outros Trabalhadores Qualificados	2 955	16,88
Forças militares e militarizadas	101	0,58
Trabalhadores não qualificados	3 621	20,68
Trabalho doméstico não remunerado	615	3,51
Estudante	2 710	15,48
Desempregada	2 773	15,84
Desconhecido	34	0,19
Total:	17 511	100

IVG POR OPÇÃO DA MULHER POR SIT. LABORAL DO COMPANHEIRO

Situação laboral	N.º	%
Quadros Superiores da Administração Pública, Dirigentes e Quadros Superiores de Empresa	226	1,29
Especialistas das Profissões Intelectuais e Científicas	571	3,26
Técnicos e Profissionais de Nível Intermediário	1 278	7,30
Pessoal Administrativo, Serviços e similares	1 164	6,65
Agricultores, Operários, Artífices e outros Trabalhadores Qualificados	3 622	20,67
Forças militares e militarizadas	378	2,16
Trabalhadores não qualificados	3 000	17,13
Trabalho doméstico não remunerado	71	0,41
Estudante	897	5,12
Desempregado	942	5,38
Desconhecido	5 362	30,62
Total:	17 511	100

IVG POR OPÇÃO DA MULHER POR GRAU DE INSTRUÇÃO DA UTENTE

Grau de Instrução	N.º	%
Não sabe ler nem escrever	66	0,38
Sabe ler sem ter frequentado a escola	62	0,35
Ensino Básico - 1º ciclo	1 296	7,40
Ensino Básico - 2º ciclo	3 052	17,43
Ensino Básico - 3º ciclo	4 344	24,81
Ensino Secundário	5 541	31,64
Ensino Superior	3 130	17,87
Desconhecido	20	0,11
Total	17 511	100

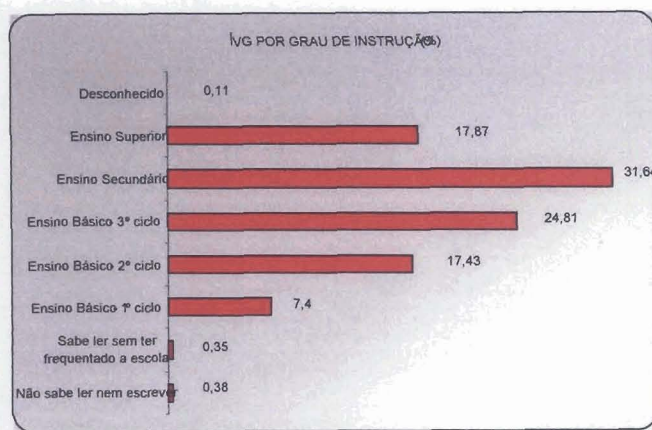

IVG POR OPÇÃO DA MULHER POR NÚMERO DE FILHOS DA UTENTE*

N.º filhos	N.º	%
0	6 944	39,66
1	5 034	28,75
2	4 067	23,23
3	1 062	6,06
4	273	1,56
5	88	0,50
6	31	0,18
7	7	0,04
8	2	0,01
10	1	0,01
17	1	0,01
20	1	0,01
Total:	17 511	100

*1,47% (258) das utentes tiveram parto em 2008

IVG POR OPÇÃO DA MULHER POR NÚMERO DE IG ANTERIORES *

N.º IG anteriores	N.º	%
0	14 066	80,33
1	2 659	15,18
2	559	3,19
3	142	0,81
4	433	0,19
5	27	0,15
6	11	0,06
7	4	0,02
8	2	0,01
9	2	0,01
> = 10	6	0,04
Total	17 511	100

*1,4% (244) das utentes tiveram outra IVG em 2008

IVG POR OPÇÃO DA MULHER POR LOCAL DE ENCAMINHAMENTO

Local de encaminhamento	Privado		Público		Total	
	N.º	%	N.º	%	N.º	%
Clinica/médico privado	27	0,52	696	5,66	723	4,13
Centro de Saúde	1 384	26,53	5 040	40,99	6424	36,69
Hospital Público	2 003	38,40	748	6,08	2 751	15,71
Iniciativa própria	1 795	34,41	5 588	45,45	7 383	42,16
Outro	7	0,13	223	1,81	230	1,31
Total:	5 216	100	12 295	100	17 511	100

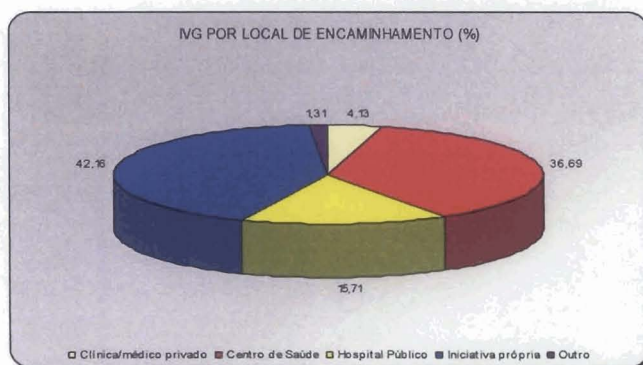

IVG POR OPÇÃO DA MULHER POR PROCEDIMENTO

Procedimento	Privado		Público		Total	
	Nº	%	Nº	%	Nº	%
Cirúrgico com anestesia geral	4 870	93,37	402	3,27	5 272	30,11
Cirúrgico com anestesia local	270	5,18	100	0,81	370	2,11
Medicamentoso	76	1,46	11 766	95,70	11 842	67,63
Outro	-	-	27	0,22	27	0,15
Total:	5 216	100	12 295	100	17 511	100



IVG POR OPÇÃO DA MULHER POR MÉTODO CONTRACEPTIVO ESCOLHIDO

Método contraceptivo escolhido	Privado		Público		Total	
	Nº	%	Nº	%	Nº	%
DIU	285	5,46	1 789	14,55	2 074	11,84
Hormonal (oral /injectável)	4 280	82,06	6 628	53,91	10 908	62,29
Implante	267	5,12	1 813	14,75	2 080	11,88
Laqueação de trompas	88	1,69	398	3,24	486	2,78
Nenhum	74	1,42	890	7,24	964	5,51
Outro	222	4,26	777	6,32	999	5,70
Total:	5 216	100	12 295	100	17 511	100

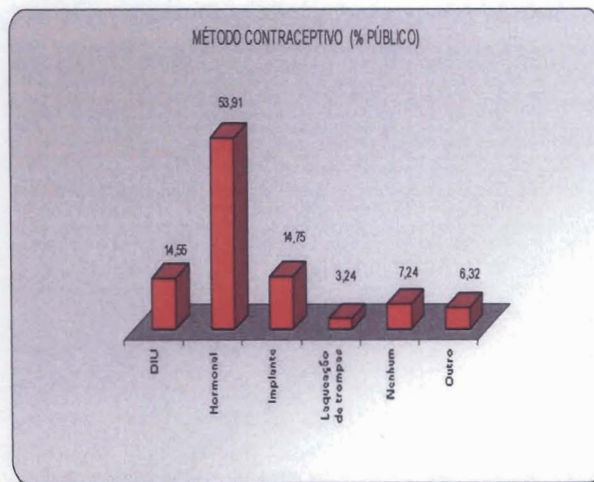
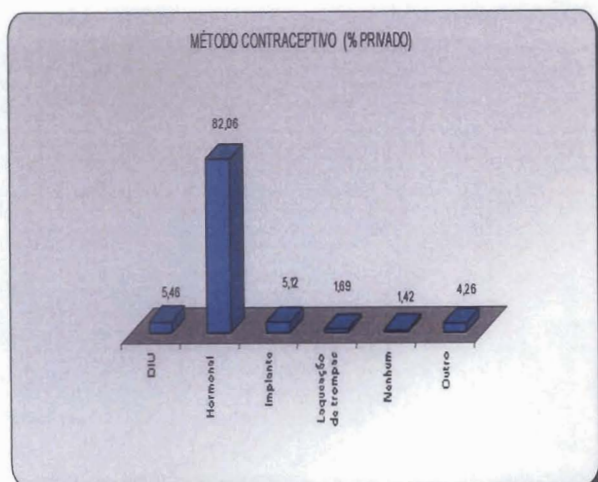

Direcção-Geral da Saúde
www.dgs.pt



REGISTO DOS EPISÓDIOS DE INTERNAMENTO RELACIONADOS COM A INTERRUPTÃO DA GRAVIDEZ

Artº 11º da Lei 120/99 de 11 de Agosto e Artº 10º do DL 259/2000 de 17 de Outubro

Relatório referente ao ano de 2007

No cumprimento do Art.º 11º da Lei 120/99 de 11 de Agosto e do Art.º 10º do DL 259/2000 de 17 de Outubro, a Direcção-Geral da Saúde (DGS) emitiu, em Março de 2001, a Circular Normativa n.º3/DSMIA, que uniformizou o modelo de impresso para o registo das situações clínicas, detectadas Serviço de Urgência, relacionadas com aborto espontâneo e interrupção voluntária da gravidez (IVG). De acordo com a mesma Circular cada Instituição deveria a partir dos dados registados naquele impresso, elaborar o mapa resumo da informação recolhida e **enviá-lo, semestralmente, para a DGS** que efectua, apenas com fins estatísticos, o relatório final.

A informação constante do presente relatório, relativo a 2007, refere-se aos dados recebidos das 42 Instituições do Continente com serviços de urgência de ginecologia /obstetrícia.

De forma a ser possível a apreciação de eventuais alterações nos registos, resultante da alteração do Código Penal com a despenalização da IVG “por opção da mulher”, apresentam-se os dados por Instituição, em cada um dos semestres - Quadros I e II. No Quadro III apresenta-se a distribuição por Região de Saúde e no Quadro IV, a evolução dos totais desde 2001.

Pela análise dos dados recebidos constata-se que os registos de 2007 quer a nível regional, quer global, apresentam uma ordem de grandeza semelhante à dos anos anteriores. No entanto, quando analisados separadamente cada um dos semestres – Quadros I e II, verifica-se uma importante diminuição, no 2º semestre, do número de registos referentes às complicações da interrupção da gravidez não abrangidas pelo quadro legal (de 933 para 530), em particular no que se refere às situações mais graves como *infecções/sepsis* e *perfuração de órgão* (de 34 para 13).

- O número de IVG dentro do quadro legal, por causa fetal e materna (excluídas as “por opção da mulher”) mantiveram uma tendência crescente. O total de IVG “por opção da mulher” registadas no 2º semestre, pelos serviços públicos foi de 4207, e serão tratadas em relatório específico.
- Considerando a alteração legislativa sobre a IVG, o registo, ao longo do corrente ano, dos episódios de atendimento por complicações de aborto clandestino, assim como por complicações da IVG até às 10 semanas, reveste-se de particular importância. Neste contexto, esta Direcção-Geral emitiu a Circular Normativa n.º 5/SR de 5 de Março de 2008 que estabelece o novo modelo de registo daquelas ocorrências (em anexo), anulando o anterior aqui em vigor.
- Reforça-se a necessidade de se proceder com o maior cuidado ao preenchimento do novo impresso, sob pena de dificilmente se chegar a conhecer a verdadeira dimensão das ocorrências e dos procedimentos em cada situação e serviço.

Lisboa, 31 de Março de 2008

QUADRO I - REGISTO DOS EPISÓDIOS DE INTERNAMENTO - ABORTO ESPONTÂNEO E IVG POR HOSPITAL - 1º semestre 2007

HOSPITAL	ABORTO ESPONTÂNEO	IVG QUADRO LEGAL			IVG NÃO ADMITIDA NO QUADRO LEGAL				REFERÊNCIA CONSULTA DE P.F.	
		TOTAL	CAUSA MATERNA	CAUSA FETAL	ABORTO INCOMPLETO	ABORTO RETIDO	INFECÇÃO SEPSIS	PERF. ÚTERO OUTRO ORG	HOSPITAL	C. SAÚDE OUTRO
NORTE										
CH ALTO MINHO, EPE	59	8	0	8	SR				SR	
H. SÃO MARCOS	192	15	3	12	2	0	0	0	209 NE	
CH TM ALTO DOURO - H.V. REAL / P. RÉGUA	74	14	1	13	0	0	1	0	20	75
CH NORDESTE, EPE - H. DE BRAGANÇA	22	1	0	1	0	0	0	0	4	18
H. S. JOÃO, EPE	133	30	3	27	2	2	2	0	59	109
CH VILA NOVA GAIA	31	4	0	4	0	0	0	0	3	8
CH PORTO - H.DE SANTO ANTÓNIO	48	13	3	10	0	0	0	0	13	0
CH PORTO, EPE - M. JÚLIO DINIS	136	22	12	10	3	0	0	0	161	0
CH ALTO AVE, EPE - H SRª OLIVEIRA	185	11	1	10	1	0	0	0	0	0
CH TM ALTO DOURO - H. CHAVES	28	2	0	2	0	0	0	0	SR	
CH P.VARZIM / V.CONDE	20	2	0	2	0	0	0	0	8	14
CH TÂMIGA E SOUSA - H. P AMÉRICO, EPE	137	4	0	4	0	1	0	0	6	136
ULSM - H. PEDRO HISPANO	126	13	5	8	4	0	0	0	14	129
CH MÉDIO AVE, - H. S. JOÃO DE DEUS, EPE	33	2	0	2	SR				2	33
CENTRO										
H. AMATO LUSITANO	29	1	1 NE		0	0	0	0	3	27
H. SANTO ANDRÉ, EPE	16	2	1	1	0	0	0	0	4	13
H. INFANTE D. PEDRO, EPE	119	5	0	5	0	0	0	0	120	4
CH COVA BEIRA, EPE	27	3	0	3	0	0	0	0	18	12
H. SOUSA MARTINS	8	0	0	0	24	14	0	0	SR	
HUC - M. DANIEL MATOS	86	23	2	21	0	0	0	0	0	109
CHC - M. B. BARRETO	185	42	3	39	2	1	0	0	41	77
CH CALDAS RAINHA	41	1	0	1	0	0	0	0	0	0
H. S. TEOTÓNIO, EPE	176	6	2	4	0	0	0	0	31	151
H. S. SEBASTIÃO	155	5	0	5	4	2	0	0	31	135
LISBOA E VALE DO TEJO										
CH CASCAIS	98	3	1	2	51	2	0	0	3	151
H. Nº SRª ROSÁRIO, EPE	80	13	3	10	10	5	1	0	25	84
CH LX OCIDENTAL, EPE - H. S. F. XAVIER	250	16	2	14	27	91	0	0	99	27
CH SETÚBAL - H. SÃO BERNARDO, EPE	55	13	13 NE		53	32	0	0	13	0
H. F. FONSECA, SA	120	12	6	6	59	13	2	9	3	1
H. SANTARÉM	96	4	1	3	1 NE				10	90
CH LX CENTRAL, EPE - H. D. ESTEFÂNIA	14	18	3	15	5	0	0	0	5	32
CH MÉDIO TEJO - H. M. CONSTÂNCIO	67	2	1	1	3	2	1	0	8	67
H. REYNALDO SANTOS	37	1	0	1	22	25	1	0	15	70
H. GARCIA DE ORTA, EPE	26	12	5	7	12	13	0	0	5	12
CH TORRES VEDRAS	39	0	0	0	0	0	0	0	SR	
H. SANTA MARIA, EPE	51	22	8	14	0	1	3	0	4	73
M. ALFREDO COSTA	38	156	96	60	102	21	10	2	*	
ALENTEJO										
CHBA - H. DR. JOSÉ J. FERNANDES	9	2	1	1	12	12	0	0	0	3
ULS NA - H. JOSÉ MARIA GRANDE	29	1	0	1	0	0	0	0	3	27
H. ESPÍRITO SANTO, EPE	14	9	0	9	0	0	0	0	13	10
ALGARVE										
H. CENTAL DE FARO	58	45	37	8	89	59	2	0	30	4
CH BARLAVENTO ALGARVIO, EPE	15	8	4	4	68	48	0	0	SR	
TOTAL	3162	566	204	348	555	344	23	11		

NE - Não Especificados
SR - Sem Registo

QUADRO II- REGISTO DOS EPISÓDIOS DE INTERNAMENTO POR ABORTO ESPONTÂNEO E IVG POR HOSPITAL - 2º semestre 2007

HOSPITAL	ABORTO ESPONTÂNEO	IVG QUADRO LEGAL			IVG NÃO ADMITIDA NO QUADRO LEGAL				REFERÊNCIA CONSULTA DE P.F.	
		TOTAL	CAUSA 1 MATERNA	CAUSA FETAL	ABORTO INCOMPLETO	ABORTO RETIDO	INFECÇÃO SEPSIS	PERF.ÚTERO OUTRO ORG	HOSPITAL	C.SAÚDE OUTRO
NORTE										
CH ALTO AVE, EPE	49	5	0	5	SR				SR	
H. SÃO MARCOS	222	14	2	12	3	0	1	0	240 NE	
CH TMALTO DOURO – H V. REAL / P. RÉGUA	66	10	1	9	0	0	0	0	14	62
CH NORDESTE, EPE – H. DE BRAGANÇA	39	1	0	1	0	0	0	0	0	40
H. S. JOÃO, EPE	124	24	5	19	1	0	0	0	80	69
CH VILA NOVA GAIA	50	9	0	9	0	0	1	0	9	22
CH PORTO- H. DE SANTO ANTÓNIO	99	11	1	10	0	0	0	0	110	0
CH PORTO, EPE – M. JÚLIO DINIS	153	10	1	9	6	0	0	0	169	0
CH ALTO AVE, EPE – H SR OLIVEIRA	142	13	2	11	1 NE				35 NE	
CH TM ALTO DOURO – H.CHAVES	26	SR			0	0	0	0	SR	
CH P.VARZIM / V.CONDE	23	3	0	3	0	0	0	0	5	18
CH TÁMEGA E SOUSA – H. P. AMÉRICO, EPE	117	12	0	12	1	0	0	0	15	37
ULSM – H. PEDRO HISPANO	97	8	6	2	1	1	0	0	11	96
CH MÉDIO AVE – H. S. JOÃO DE DEUS, EPE	51	3	0	3	SR				3	51
CENTRO										
H. AMATO LUSITANO	36	0	0	0	0	0	0	0	36 NE	
H. SANTO ANDRÉ, EPE	12	0	0	0	24	5	0	0	5	13
H. INFANTE D. PEDRO, EPE	72	4	0	4	0	0	0	0	68	64
CH COVA BEIRA, EPE	35	1	0	1	0	0	0	0	18	18
H. SOUSA MARTINS	21	0	0	0	16	19	0	0	SR	
HUC – M. DANIEL MATOS	76	15	1	14	0	0	0	0	0	91
CHC – M. B. BARRETO	118	36	2	34	1	0	0	0	20	98
CH CALDAS RAINHA	42	1	0	1	0	0	0	0	0	43
H. S. TEOTÓNIO, EPE	158	0	0	0	0	0	1	0	26	133
H. S. SEBASTIÃO	94	12	1	11	0	0	0	0	22	72
LISBOA E VALE DO TEJO										
CH CASCAIS	81	2	0	2	18	0	0	0	2	99
H. N° SR° ROSÁRIO, EPE	146	2	1	1	56	7	3	0	20	43
CH LX OCIDENTAL, EPE – H. S. F. XAVIER	245	11	0	11	14	80	0	0	87	25
CH SETÚBAL, EPE – H. SÃO BERNARDO	20	9	3	6	1	0	0	0	0	30
H. F. FONSECA, SA	83	5	0	5	18	20	0	0	SR	
H. SANTARÉM	118	6	0	6	0	0	0	0	6	118
CH LX CENTRAL, EPE – H. D. ESTEFÂNIA	0	0	0	0	22	3	2	0	27	0
CH MÉDIO TEJO–H.M.CONSTÂNCIO	44	2	0	2	1	0	0	0	1	46
H. REYNALDO SANTOS	7	2	0	2	30	10	0	0	2	47
H. GARCIA DE ORTA, EPE	39	4	2	2	3	6	1	0	3	10
CH TORRES VEDRAS	38	1	1	0	SR				SR	
H. SANTA MARIA, EPE										
M. ALFREDO COSTA	147	34	0	34	8	0	2	1	192	0
ALENTEJO										
CH BA- H. DR. JOSÉ J. FERNANDES	15	4	1	3	5	3	0	0	1	3
ULS NA H. JOSÉ MARIA GRANDE	13	0	0	0	0	0	0	0	1	12
H. ESPÍRITO SANTO, EPE	29	7	0	7	0	0	0	0	13	23
ALGARVE										
H. CENTRAL DE FARO	40	37	26	11	4	0	1	0	SR	
CH BARLAVENTO ALGARVIO, EPE	8	1	0	1	76	54	0	0	SR	
TOTAL	2995	319	56	263	309	208	12	1		

1 Não inclui por opção da mulher
 NE – Não Especificados
 SR – Sem Registo

QUADRO III - REGISTO DOS EPISÓDIOS DE INTERNAMENTO POR ABORTO ESPONTÂNEO E IVG POR REGIÃO - 2007

ARS N.º DE RESPOSTAS / N.º DE SERVIÇOS	NORTE (14/14)	CENTRO (10/10)	LVT (13*/13)	ÁLENTEJO (3/3)	ALGARVE (2/2)	TOTAL (42/42)
ABORTO ESPONTÂNEO	2 482	1 506	1 933	109	121	6 157
IVG QUADRO LEGAL	264	157	350	23	91	885
• CAUSA MATERNA	46	12	133	2	67	260
• CAUSA FETAL	218	144	204	21	24	611
• NÃO ESPECIFICADO		1	13			14
IVG NÃO ADMITIDA NO QUADRO LEGAL	34	113	885	32	401	1465
COMPLICADA POR:						
• ABORTO INCOMPLETO	24	71	515	17	237	864
• ABORTO RETIDO	4	41	331	15	161	552
• INFEÇÃO/SEPSIS	5	1	26	0	3	35
• PERFURAÇÃO ÚTERO/OUTRO ÓRGÃO	0	0	12	0	0	12
• NÃO ESPECIFICADO	1		1			2
ENCAMINHADA P/ CONSULTA DE PF	2 107	1 503	1 555	109	34	5 308
• DO HOSPITAL	706	407	530	31	30	1 704
• DO CENTRO SAÚDE	895	1 012	1 000	77	4	2 988
• NÃO ESPECIFICADO	484	36				520
• OUTRO	22	48	25	1		96

* O Hospital de Santa Maria apenas enviou os dados referentes ao 1.º Semestre

QUADRO IV - REGISTO DOS EPISÓDIOS DE INTERNAMENTO POR ABORTO ESPONTÂNEO E IVG (2001-2007)

ANO N.º DE RESPOSTAS / N.º DE SERVIÇOS	2001* (40/50)	2002 (40/50)	2003 (50/50)	2004 (49/50)	2005 (48/50)	2006 (42/42)	2007 (42*/42)
ABORTO ESPONTÂNEO	2 217	5 205	6 803	7 159	7 161	6 772	6 157
IVG QUADRO LEGAL	242	496	682	786	723	790	885
• CAUSA MATERNA	35	112	113	136	137	166	260
• CAUSA FETAL	197	384	548	610	573	603	611
• NÃO ESPECIFICADO	10		21	40	13	21	14
IVG NÃO ADMITIDA NO QUADRO LEGAL	578	1 616	1 019	1 426	976	1 063	1 465
COMPLICADA POR:							
• ABORTO INCOMPLETO	359	1 030	704	911	604	610	864
• ABORTO RETIDO	180	502	227	361	287	336	552
• INFEÇÃO/SEPSIS	34	67	76	56	51	56	35
• PERFURAÇÃO ÚTERO/OUTRO ÓRGÃO	5	1	0	0	0	1	12
• NÃO ESPECIFICADO			12	98	34	60	2
ENCAMINHADA P/ CONSULTA DE PF	1 696	3 685	4 709	4 827	5 750	4 884	5 308
• DO HOSPITAL	374	765	860	1 138	1 490	1 175	1 704
• DO CENTRO DE SAÚDE	1 322	2 874	3 801	3 689	3 838	3 317	2 988
• NÃO ESPECIFICADO		36	48		422	130	520

• OUTRO							262	96
---------	--	--	--	--	--	--	-----	----

*Dados referentes apenas ao 2.º semestre

** O Hospital de Santa Maria apenas enviou os dados referentes ao 1.º Semestre