

*Colóquio  
"A Lei 5/2008 de 12 de fevereiro,  
base de dados de perfis de ADN,  
e a investigação criminal -  
balanço"*

# O ACESSO DOS ÓRGÃOS DE POLÍCIA CRIMINAL À BASE DE DADOS. REGIME ATUAL E PERSPETIVAS

Lx 2015.03.27  
Carlos Farinha  
Diretor do LPC/PJ



LPC

**Apoio à investigação criminal  
e ao sistema de Justiça**

**Validade científica e processual**





LPC

**Custódia da prova**

**Problemática das contaminações**

**Higiene e segurança**

# Respostas em Tempo útil





LPC



**Bases de dados:**

- Comparações 1xn
- Valor acrescentado
- Eficácia na razão direta da dimensão e qualidade

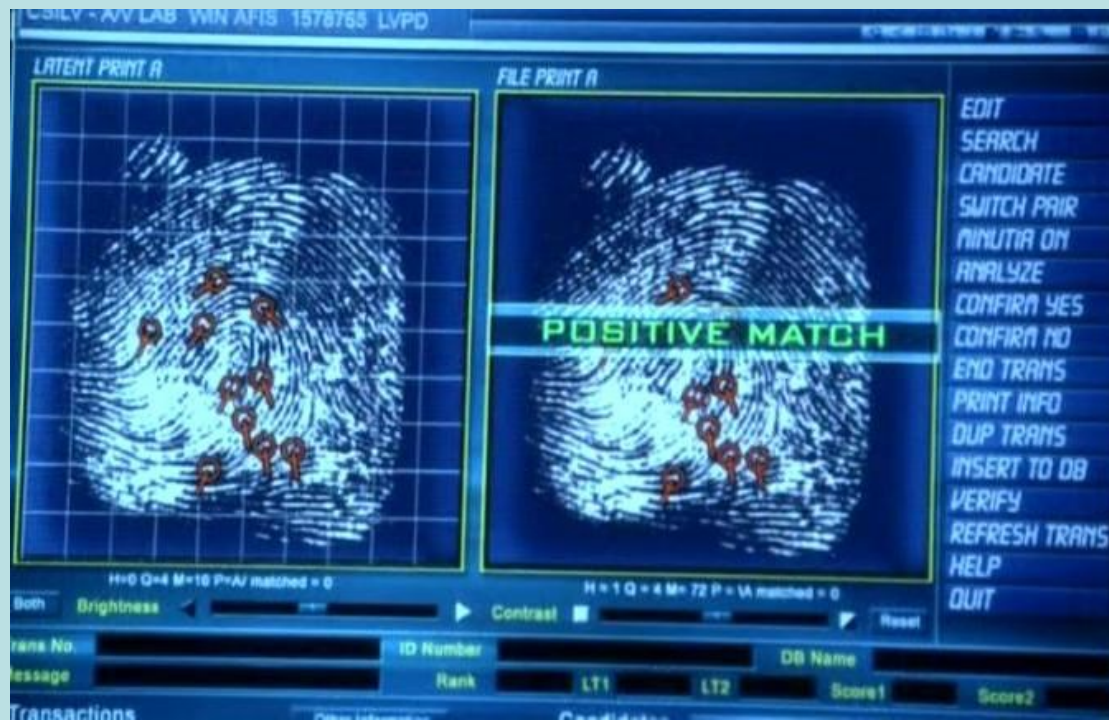



LPC

# O papel do LPC/PJ...





LPC

# O exame ao local do crime

Saber cada vez mais a partir de cada vez de menos

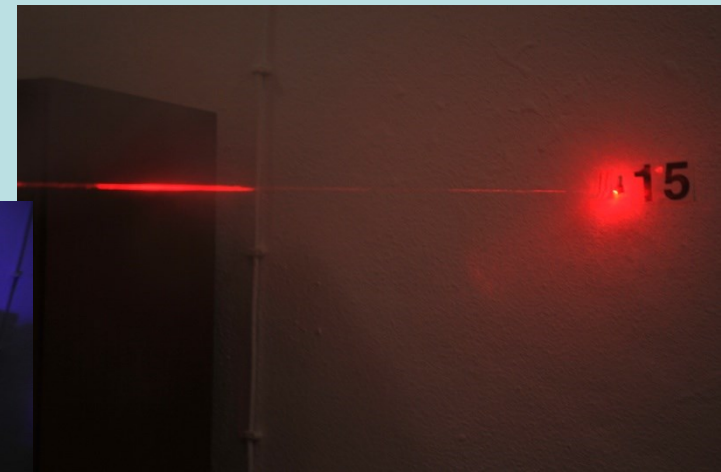



LPC

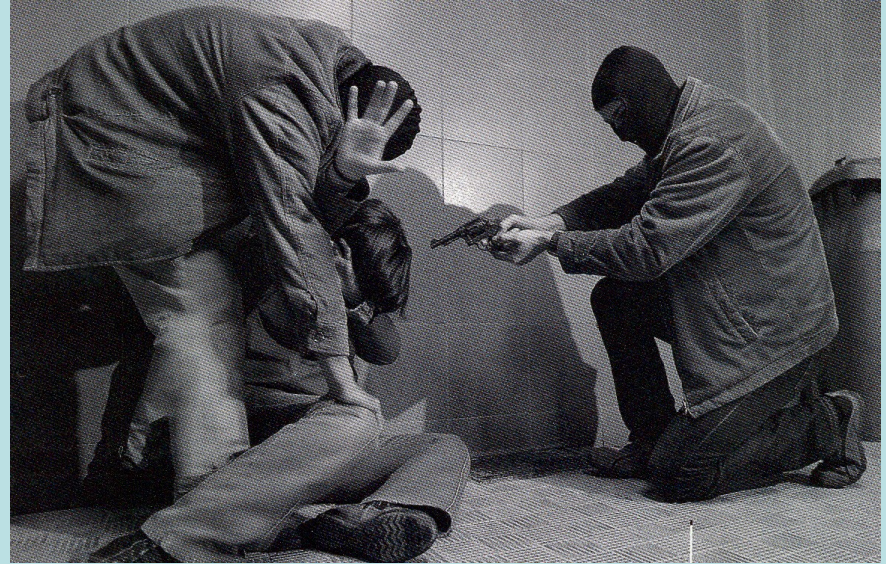



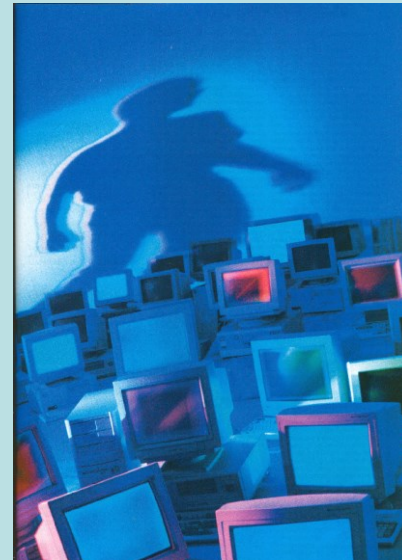



**LPC/PJ – 3828 amostras referência  
recolhidas a condenados**



LPC



 **Sede e Delegações do L.P.C.**

 **Gabinetes de Perícia Criminalística**

# ANÁLISE DE DNA



Extração

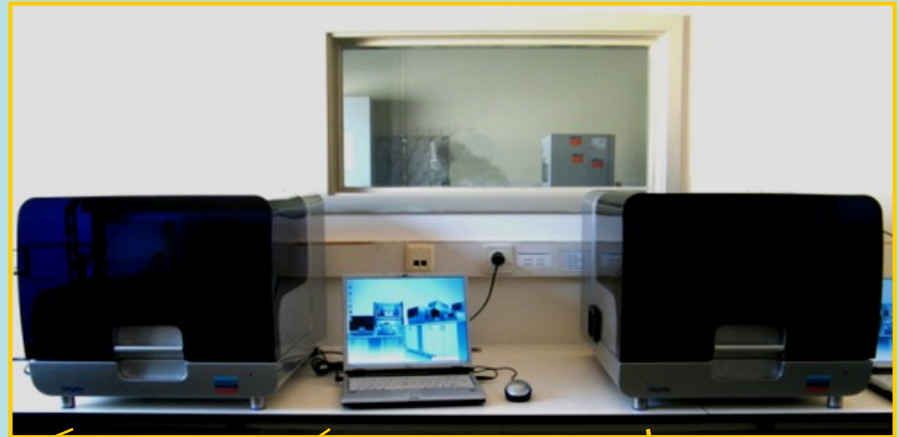

Quantificação



Amplificação / PCR



Análise de perfis



LPC

## LPC/PJ – 4947 perfis de DNA determinados, em 2014

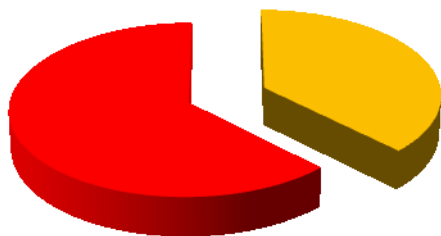

■ PJ

■ outras entidades





LPC

Artº 2º alª e) da Lei 5/2008...*in fine*..ADN não codificante  
Remoção obrigatória de marcadores com  
informação codificante



**DNA...Impressão digital genética**



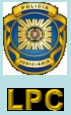

- **Problemas:**
- **Complexidade normativa elevada**
- **Conhecimento insuficiente por parte dos operadores**
- **Impossibilidade de pesquisas pelo LPC**
- **Grau de exigência elevado para inserção de amostras-referência – só condenados >3 anos**
- **Recolha de amostras-problema independentemente do tipo de crime**
- **Obrigatoriedade de decisão da autoridade judiciária para inserção de amostra-problema**
- **Reduzido nº de perfis inseridos (problema e referência)**



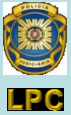

# • Problemas:

**Recolha coativa?**

**Artº 172º do CPP sujeição a exame...?**

**competência reservada do Juiz, artº 154º nº 3 do CPP e artº 8º nº 1 da 5/2008**

**direito à não incriminação? Vd. acórdão 14/2014 do STJ...**

**Artº 156º nº 6 do CPP – médico ou pessoa legalmente autorizada...**

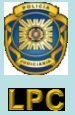

- **Propostas de solução:**

- **1. Formação alargada de operadores judiciais**
- **2. Simplificação normativa e procedimental**
- **3. Alargamento dos critérios de inserção de amostras-referência (a arguidos, por exemplo)**
- **4. Recolha de Amostras referência executada por funcionários acreditados e com perfil inserido**
- **5. Permissão para pesquisa e/ou alimentação ao LPC**
- **6. Reserva da recolha de amostras problema a catálogo de crimes**
- **7. Dispensa da intervenção da autoridade judiciária para inserção de amostras-problema**

**Valorização da eficácia da base de dados – do problema à solução**



LPC



**Obrigado pela  
atenção**

[direccao.lpc@pj.pt](mailto:direccao.lpc@pj.pt)  
[carlos.farinha@pj.pt](mailto:carlos.farinha@pj.pt)