

Ex.mo Senhor

Presidente da Assembleia da República

Requerimento

REQUERIMENTO Nº 1508/VIII (1.a)

21.06.2000

Palácio de S. Bento, 6 de Junho de 2000

Assunto: Estado caótico da Estrada Nacional nº 108, Concelho de Marco de Canaveses, Distrito do Porto.

Dirigido a: Ministério do Equipamento Social.

A Estrada Nacional nº 108 é a uma via de comunicação que liga a cidade do Porto à cidade da Régua e que atravessa o concelho do Marco de Canaveses numa extensão aproximada de 20 km.

O estado de conservação EN 108 tem-se vindo a degradar ao longo dos últimos anos, sendo hoje caótico, facto que já motivou muitos acidentes rodoviários, alguns destes mortais. Esta situação atinge as populações das freguesias de Alpendorada, Magrelos, São Lourenço do Douro, Sande, Penhalonga e Paços de Gaiolo afectando assim directamente os seus cerca de 18000 (dezoito mil) habitantes que utilizam diariamente esta via de comunicação que liga todas estas Freguesias e que serve de acesso nomeadamente à sede do concelho de Marco de Canaveses, à cidade da Régua, à cidade de Vila Real, à cidade de Penafiel e à cidade do Porto.

3806

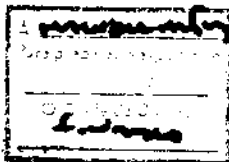

05.02.03

20/6/00

Assim:

- Urge a repavimentação do troço da EN 108 que atravessa o concelho do Marco de Canaveses, de forma a que termine o martírio diário que estas populações vivem de há muitos a esta parte.

Tendo em conta o problema referido, peço resposta, no sentido da sua efectiva resolução. Neste contexto gostaria que me informasse se existem projectos concretos que resolvam o “drama” destas populações.

Sem outro assunto de momento,

Os Deputados



Pedro Duarte

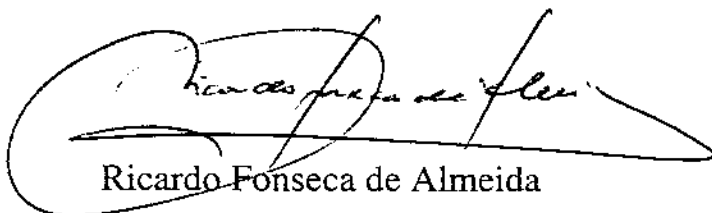

Ricardo Fonseca de Almeida