

ASSEMBLEIA DA REPÚBLICA	
Divisão de Apoio às Comissões	
CAM	
Nº Único	557318
Entrada/nº	250 Data 02/09/2016

De: Eduardo Alves [<mailto:eduardo.alves@icnf.pt>]
 Enviada: quinta-feira, 18 de Agosto de 2016 17:09
 Para: Joaquim Ruas <Joaquim.Ruas@ar.parlamento.pt>
 Assunto: FW: Áreas Ardidas (15-08-2016)1 - Atualização estatísticas PNPG
 Importância: Alta

Caro Joaquim Ruas, quero lembrar que as áreas apresentadas carecem de ser todas validadas e levantadas pela GNR, dado que são uma estimativa da área ardida com base nos pontos quentes do EFFIS com alguma aferição das áreas já existentes obtido por imagem do mesmo satélite.

Tal como solicitado, envio a análise das áreas percorridas por incêndio, com análise por concelho no PNPG (ponto de situação a 17/08/2016).

. **Área total dos 5 incêndios (Ramiscal, Mezio, Gavieira/Castro Laboreiro, S. Bento e Cabril) - 9 895,12 hectares;**

. **Área ardida dentro do PNPG - 5 727,84 hectares:**

- nº de hectares e % (relativa aos 5 727,84 hectares) de área ardida, por classe do zonamento do POPNPG:

AREA_HA_PO_ZPT	%	AREA_HA_PO_ZPP1	%	AREA_HA_PO_ZPP2	%	AREA_HA_PO_ZPC1	%	AREA_HA_PO_ZPC2	%	AREA_HA_PO_ANARP	%
183,67	3,2%	1193,43	20,8%	1632,30	28,5%	1955,90	34,1%	759,64	13,3%	2,90	0,10%

ÁREA ARDIDA POR CONCELHO / Classes Zonamento POPNPG:

Agradecer
 Distribuir
 06/09/2016
 A

PNPG - Concelho de MELGAÇO - Área arida (915 HA)			
ZPP1	ZPC1	ZPP2	ZPC2
225,13	20,81	636,40	32,45

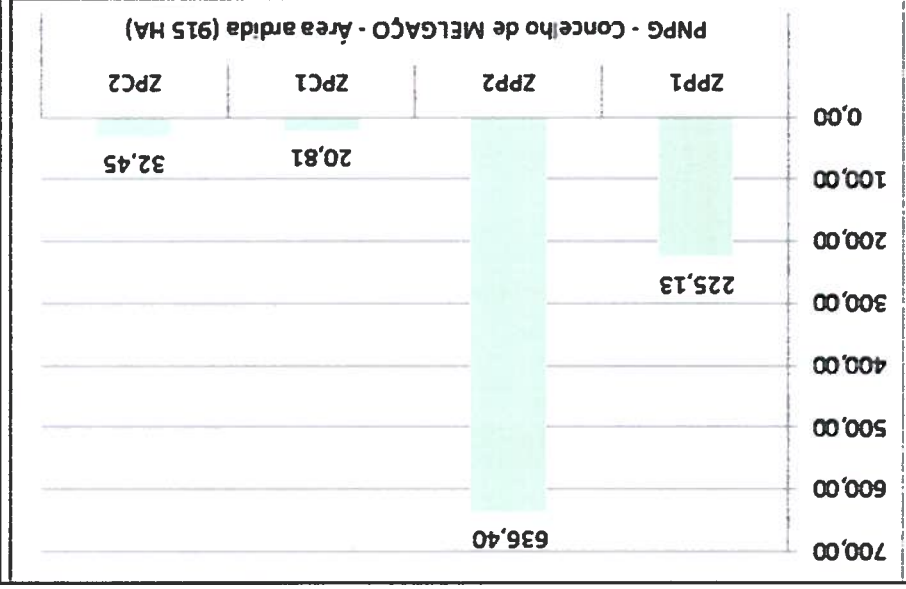

PNPG - Concelho de ARCOS DE VALDEVEZ - Área arida (4 557 HA)					
ZPT	ZPP1	ZPP2	ZPC1	ZPC2	ANARP
183,67	968,29	995,99	1806,19	600,06	2,36



PNPG - Concelho de MONTALEGRE - Área ardida (915 HA)

ZPP1	ZPP2	ZPC1	ZPC2
225,13	636,40	20,81	32,45

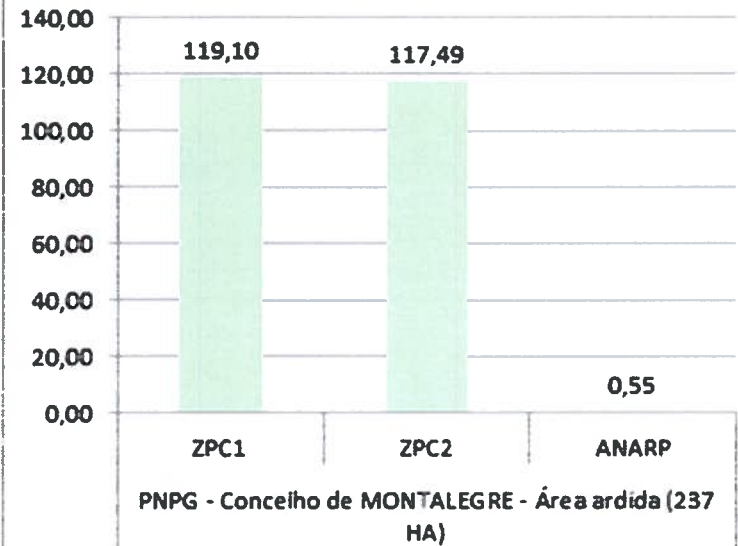

PNPG - Concelho de TERRAS DE BOURO - Área ardida (11 HA)

ZPC1	ZPC2
6,46	4,31

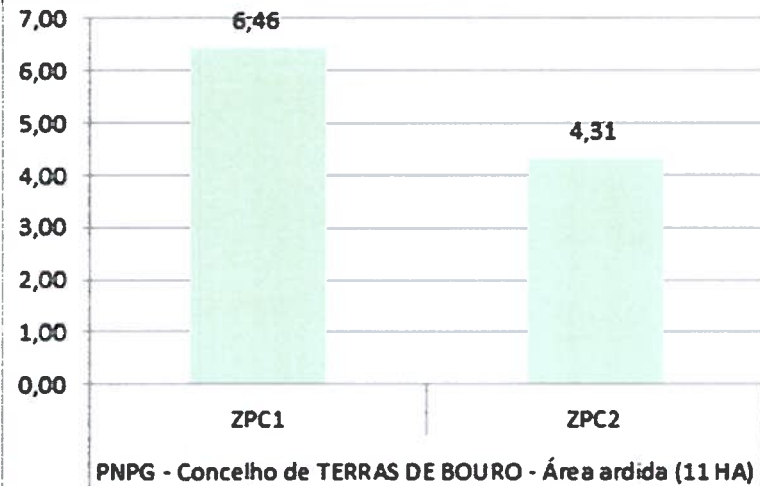

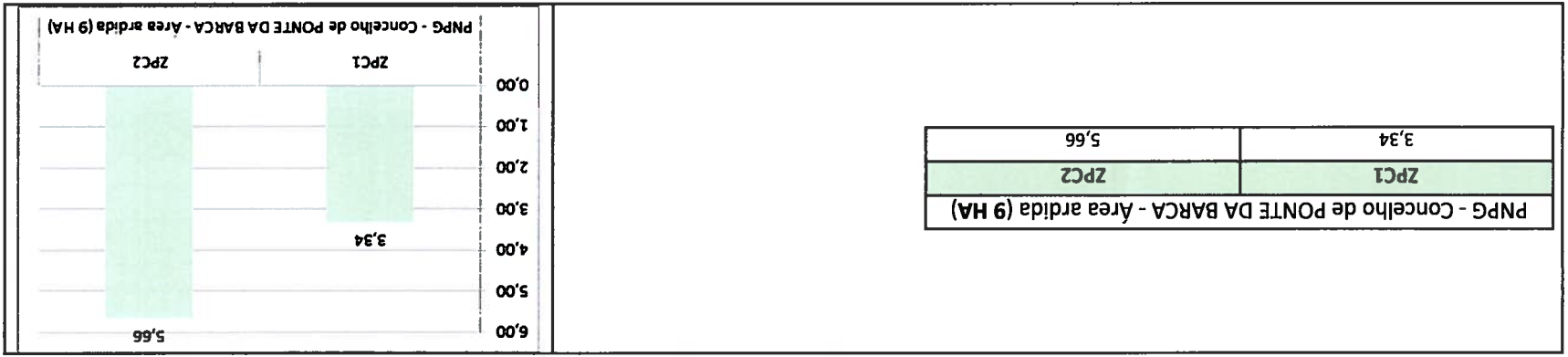
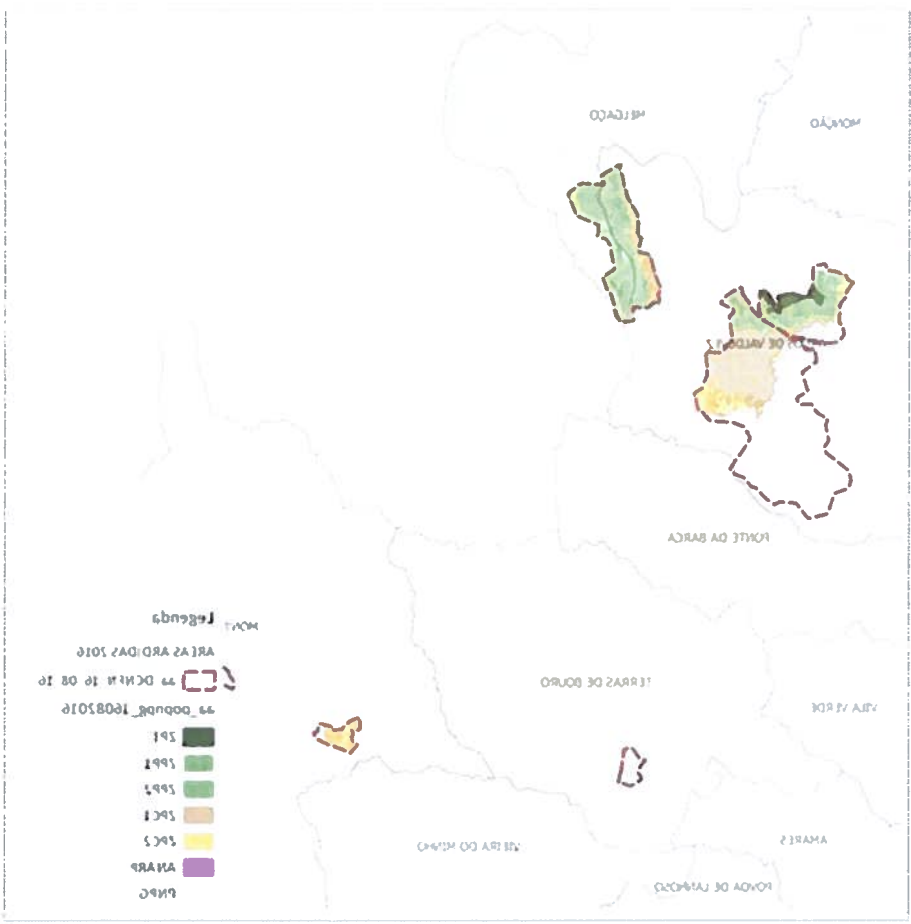

As siglas ZPT, ZPP1, ZPP2, ZPC1...derivam da nomenclatura atribuída às diversas figuras de proteção do Plano de Ordenamento do PNPG, e estão de forma gradativa da figura de maior estatuto de proteção, ZPT (ZPT – Zona de Proteção Total) até a ANARP (Áreas não abrangidas por regimes de proteção).

Com os melhores cumprimentos

Eduardo Silva Alves

Chefe de Divisão

Instituto da Conservação da Natureza e das Florestas, IP

Departamento de Conservação da Natureza e das Florestas do Norte

Divisão de Licenciamento e Avaliação de Projetos

Parque Florestal, 5000-567 Vila Real

T: +351 259 330 400 - F: +351 259 322 199

www.icnf.pt

Em caso de incêndio LIGUE 112

Estamos no **Período Crítico**.
Não pode fazer **queimas** nem **queimadas**.

Portugal sem fogos depende de todos