FREGUESIAS SITUADAS NO TERRITÓRIO DO MUNICÍPIO DE MÊDA

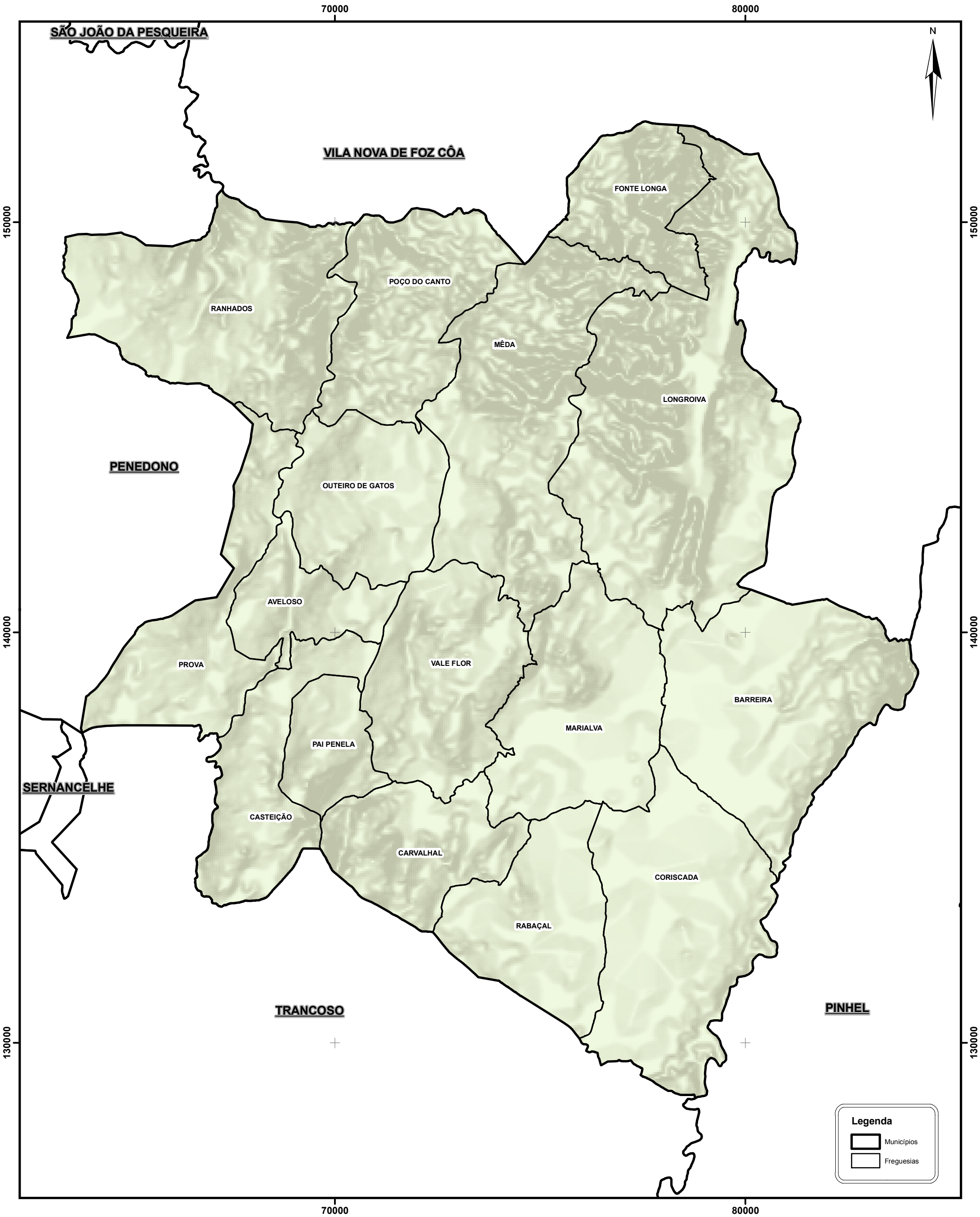

Unidade Técnica para a Reorganização Administrativa do Território

0 1800 3600 7200 m

PT - TM06/ETRS89 (European Terrestrial Reference System 1989)
Projecção Transversa de Mercator
Elipsoide GRS80

Os limites administrativos, assim como a sua representação cartográfica, têm como fonte a Carta Administrativa Oficial de Portugal, na sua versão CAOP 2012.1, produzida pela Direção Geral do Território.