

JOÃO FERRAZ DE CARVALHO MEGRE

Legislaturas: I, II.

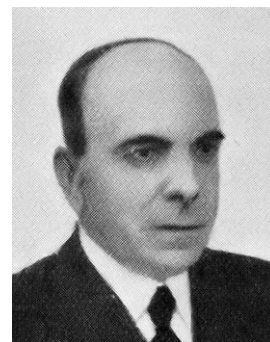

Data de nascimento

- 1889-01-14.

Localidade

- Covilhã.

Habilitações literárias

- Licenciatura em Direito.

Profissão

- Industrial de lanifícios.

Carreira profissional

- Gerente do Banco Nacional Ultramarino.

Carreira político-administrativa

- 1936-1942 – Presidente da Direcção da Federação Nacional dos Industriais de Lanifícios, em cuja qualidade integrou a Câmara Corporativa, como representante da indústria de fiação e tecelagem de lã (II Legislatura); na Legislatura anterior fora designado pelo Conselho Corporativo.

Carreira parlamentar

Legislaturas	Secções
I	7. ^a – Produtos têxteis.
II	10. ^a – Indústrias têxteis.

Pareceres subscritos/relatados [Total: 2]

I Legislatura (1935-1938) [1]

- 96/I – Condicionamento industrial.

II Legislatura (1938-1942) [1]

- 26/II – Autorização ao Governo para criar um imposto sobre os lucros extraordinários de guerra.