

JOSÉ INÁCIO DE CASTELO BRANCO

Legislaturas: I, II.

Data de nascimento

- 1883-11-22.

Localidade

- Lisboa.

Data da morte

- 1952.

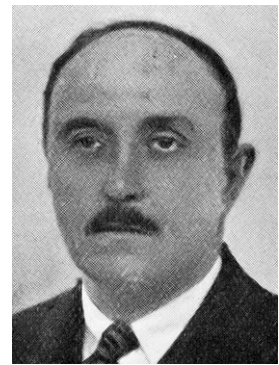

Habilitações literárias

- Curso de Engenharia de minas e Engenharia Civil da Escola do Exército.

Profissão

- Oficial do Exército;
- Agricultor;
- Administrador de empresas.

Carreira profissional

- 1919 – Sócio efectivo da Associação dos Engenheiros Cívicos Portugueses;
- 1934 – Director do Serviço de Propriedades Militares da 3.ª Região Militar;
- 1934 e 1938 – Representante da Real Associação Central da Agricultura Portuguesa na Comissão Central de Orizicultura;
- 1936 – Inscrição na Ordem dos Engenheiros;
- 1941-1943 – Comandante da Escola Prática de Engenharia;
- Administrador da Companhia Hidro-Eléctrica do Zêzere.

Carreira político-administrativa

- Vogal da Junta Autónoma de Hidráulica Agrícola;
- Procurador à Câmara Corporativa em representação das indústrias de madeiras (I Legislatura) e das outras produções florestais (II Legislatura).

Carreira parlamentar

Legislaturas	Secções
I	3.ª Produtos florestais.
II	3.ª Produtos florestais.

Pareceres subscritos/relatados [Total: 7]

I Legislatura (1935-1938) [4]

- 97/I – Organização corporativa da agricultura.
- 110/I – Tarifas ferroviárias.
- 112/I – Arborização de serras e dunas e construção de caminhos florestais (*Relator*).
- 115/I – Povoamento florestal.

II Legislatura (1938-1942) [3]

- 7/II – Rectificações dos mapas do plano do povoamento florestal.
- 26/II – Autorização ao Governo para criar um imposto sobre os lucros extraordinários de guerra.
- 30/II – Indústrias derivadas da produção agrícola.